

# 大阪府 市町村データ集

令和2年3月

大阪府総務部市町村課 編集  
(公財)大阪府市町村振興協会 発行



# ワクワク夢おとる

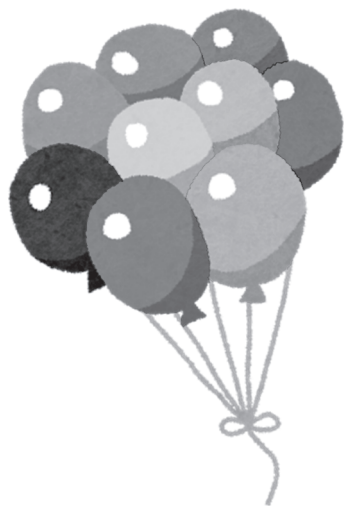

## 宝くじ



たこ焼きクーちゃん

「サマージャンボ宝くじ」及び「ハロウィンジャンボ宝くじ」の収益金は、販売実績等に応じて、各都道府県市町村振興協会に配分されます。

本協会では、配分された収益金を府内市町村に交付しており、各市町村において公共事業をはじめ、少子・高齢化対策、地域情報化対策等の事業に活用されています。

当データ集も、同宝くじの収益金を活用し、発行しているものです。

宝くじは、ぜひ大阪府内でお買い求めください！



# 大阪府市町村データ集

<b>令和元年度 普通交付税</b> .....	2
令和元年度普通交付税の算定結果の概要 .....	3
決定額 .....	6
費目別内訳 .....	7
基準財政需要額費目別内訳 .....	7
基準財政収入額税目別内訳 .....	11
参考資料 .....	14
<b>平成30年度 府内市町村決算の状況</b> .....	19
普通会計決算 .....	20
特別会計等決算 .....	65
国民健康保険事業会計 .....	66
後期高齢者医療事業会計 .....	80
介護保険事業会計 .....	83
交通災害共済事業会計（直営分のみ） .....	92
収益事業会計 .....	96
<b>平成30年度 一部事務組合等決算の状況（除く公営企業会計分）</b> .....	97
普通会計分 .....	99
収益事業会計分 .....	112
介護保険事業会計（保険事業勘定）分 .....	113
後期高齢者医療事業会計分 .....	114
<b>平成30年度 地方公営企業決算の状況</b> .....	115
上水道事業 .....	116
病院事業 .....	138
下水道事業 .....	156
下水道事業（法適用） .....	156
下水道事業（法非適用） .....	166
その他の事業 .....	185
交通事業（自動車運送事業）（法適用） .....	185
と畜場事業（法非適用） .....	188
休養宿泊事業（法非適用） .....	190
索道事業（法非適用） .....	191
駐車場事業（法非適用） .....	192
介護サービス事業（法非適用） .....	195
<b>平成30年度 府内市町土地開発公社の土地保有状況</b> .....	197
<b>平成30年度 決算に基づく健全化判断比率等</b> .....	199
健全化判断比率（実質赤字比率・連結実質赤字比率・実質公債費比率・将来負担比率） .....	200
資金不足比率 .....	201
<b>平成30年度 市町村公共施設状況</b> .....	202
国調関係 .....	203
道路 .....	204
都市公園等 .....	204
その他の公園 .....	204
公営住宅等 .....	205
農業施設 .....	205
林業施設 .....	205

し尿処理施設	205
ごみ処理施設	205
上水道等	205
下水道等	206
保育所	208
母子生活支援施設	209
老人福祉施設	209
保護施設	210
その他施設	210
集会施設（市町村立）	213
公有財産	214
基金	222
<b>平成30年度 市町村税徴収実績</b>	<b>225</b>
<b>平成31年 地方公務員給与実態調査結果</b>	<b>245</b>
職員数	246
全職員	246
一般職員	247
教育公務員	248
一般職員のうち技能労務職員	249
職種別、年齢別職員数	250
全職員	250
一般行政職	252
技能労務職	254
初任給基準	256
普通会計の職員数（一般職員）及び給与額	257
職員区分別、学歴別採用職員数	259
全職員	259
一般職員	259
一般職員のうち一般行政職	260
一般職員のうち技能労務職員	260
教育公務員	261
職員区分別退職者数	262
退職事由別退職者数及び退職手当額	263
一般職員	263
教育公務員	264
<b>平成31年 地方公共団体定員管理調査結果</b>	<b>265</b>
部門別職員数の推移	266
市町村別部門別職員数	268
職種別職員数	274
職務上の地位別職員数	275
住民基本台帳人口千人当たりの職員数	276
一般行政職における女性職員の割合	277

※各資料の数値の計と各内訳の数値を合計したもの及び市町村ごとの数値を合計したものとは、端数処理のため一致しないことがある。

【以下の項目については、府のホームページに掲載あり】

- ・ 府内市町村の財政状況  
<http://www.pref.osaka.lg.jp/shichoson/zaiseijoukyo/index.html>
- ・ 平成30年度市町村税徴収実績の概況  
[http://www.pref.osaka.lg.jp/shichoson/jichi/zeisei\\_h30zeityosyu.html](http://www.pref.osaka.lg.jp/shichoson/jichi/zeisei_h30zeityosyu.html)
- ・ 平成30年 地方公務員給与実態調査の結果概要  
[http://www.pref.osaka.lg.jp/shichoson/kyuyo\\_teiin/30kyuyotop.html](http://www.pref.osaka.lg.jp/shichoson/kyuyo_teiin/30kyuyotop.html)
- ・ 平成30年 地方公共団体定員管理調査の結果概要  
[http://www.pref.osaka.lg.jp/shichoson/kyuyo\\_teiin/teiintop30.html](http://www.pref.osaka.lg.jp/shichoson/kyuyo_teiin/teiintop30.html)

# 令和元年度 普通交付税

# 【令和元年度普通交付税の算定結果の概要】

(単位：千円、%)

	都市計 (除大阪市・堺市)			町 村 計			市町村計 (除大阪市・堺市)			府 計		
	令和元年度	平成30年度	増減率	令和元年度	平成30年度	増減率	令和元年度	平成30年度	増減率	令和元年度	平成30年度	増減率
包 括 算 定 経 費 ①	78,422,861	80,005,113	△ 2.0	4,764,483	4,866,751	△ 2.1	83,187,344	84,871,864	△ 2.0	123,352,703	125,724,642	△ 1.9
個別算定経費 (④～⑥除く) ②	660,137,102	654,184,938	0.9	26,841,341	26,605,932	0.9	686,978,443	680,790,870	0.9	1,413,611,609	1,405,846,658	0.6
小 計 (① + ②) ③	738,559,963	734,190,051	0.6	31,605,824	31,472,683	0.4	770,165,787	765,662,734	0.6	1,536,964,312	1,531,571,300	0.4
地域の元気創造事業費 ④	11,355,764	11,677,377	△ 2.8	695,648	701,427	△ 0.8	12,051,412	12,378,804	△ 2.6	14,876,661	15,291,689	△ 2.7
人口減少等特別対策事業費 ⑤	13,481,740	13,462,105	0.1	1,337,545	1,349,445	△ 0.9	14,819,285	14,811,550	0.1	20,067,565	19,849,381	1.1
公 債 費 ⑥	105,748,367	106,321,443	△ 0.5	4,361,087	4,382,786	△ 0.5	110,109,454	110,704,229	△ 0.5	209,500,074	211,276,898	△ 0.8
臨時債償替前需要額 (③～⑥) ⑦	869,145,834	865,650,976	0.4	38,000,104	37,906,341	0.2	907,145,938	903,557,317	0.4	1,781,408,612	1,777,989,268	0.2
臨時財政対策債発行可能額 ⑧	62,385,117	74,536,761	△ 16.3	2,174,177	2,529,067	△ 14.0	64,559,294	77,065,828	△ 16.2	139,452,653	166,653,094	△ 16.3
基準財政需要額 (⑦ - ⑧) ⑨	806,760,717	791,114,215	2.0	35,825,927	35,377,274	1.3	842,586,644	826,491,489	1.9	1,641,955,959	1,611,336,174	1.9
基準財政収入額	625,672,411	618,645,245	1.1	21,726,907	21,763,222	△ 0.2	647,399,318	640,408,467	1.1	1,369,265,518	1,354,857,146	1.1
交付基準額	181,049,820	171,747,623	5.4	14,104,355	13,609,870	3.6	195,154,175	185,357,493	5.3	272,555,748	255,815,599	6.5
財源不足団体	181,049,820	171,747,623	5.4	15,500,095	14,660,883	5.7	196,549,915	186,408,506	5.4	273,951,488	256,866,612	6.7
財源超過団体	-	-	-	△ 1,395,740	△ 1,051,013	32.8	△ 1,395,740	△ 1,051,013	32.8	△ 1,395,740	△ 1,051,013	32.8
普通交付税額	180,339,260	171,747,623	5.0	15,470,468	14,660,883	5.5	195,809,728	186,408,506	5.0	272,507,440	256,866,612	6.1

(注) 基準財政需要額及び基準財政収入額には繰越額を含まない。  
堺市は、平成30年度・令和元年度ともに一本算定に係るもの。













2. 地域の元気  
創造事業費

3. 人口減少等特  
別対策事業費

4. 公債費

(単位:千円)

市町村名	総務		地 域 振 興 費		個別特定経費(非(公債費、地域経済・雇用対策、地域の元気創造事業費及び人口減少等特別対策事業費を除く))	(B)	(C)	公 債 費		臨時財政特別債 償 還 費	財源対策債 償 還 費			
	徴 税 費	戸 籍 数	世 帯 数	基 本 単 位 数				人 口	面 積			災 害 復 旧 費	補 正 予 算 債 償 還 費 (平成10年度以前 許可債に係るもの)	地方 税 減 収 補 填 債 償 還 費 (平成11年度以降同 意債に係るもの)
大阪市	3,996,368	1,174,099	1,951,715	39,877,548	1,137,516	572,349,124	1,797,497	3,907,062	2,129,233	3,899,349	6,875,492			
堺市	1,031,811	304,689	588,344	8,822,273	582,016	154,284,042	1,027,752	1,341,218	291,911	87,702	906,043			
岸和田市	267,585	92,988	142,533	626,741	30,965	28,526,141	465,510	506,964	57,604	35,592	196,157			
豊中市	524,398	141,868	298,307	4,613,246	28,289	53,739,659	694,389	925,106	77,931	7,904	236,380			
池田市	204,912	48,566	101,226	543,221	10,380	12,969,190	285,538	350,785	48,667	69,200	42,341			
吹田市	522,317	117,661	295,418	2,784,828	27,066	42,559,117	659,394	772,827	28,219	—	92,254			
吹田市	1,447,81	36,149	72,994	278,120	10,691	10,382,221	219,285	234,053	95,234	8,085	93,628			
泉大津市	473,636	132,591	268,930	2,380,778	68,743	42,898,257	637,332	806,252	52,923	—	200,879			
高槻市	152,749	41,536	76,700	304,643	17,961	11,592,760	235,391	254,816	16,564	20,006	43,616			
貝塚市	255,360	70,939	132,199	982,630	11,137	20,024,168	386,144	482,453	24,092	62,469	43,408			
守口市	517,608	138,128	291,106	2,843,840	44,539	49,008,605	738,249	831,341	71,722	50,343	210,596			
枚方市	369,779	94,657	215,876	1,319,980	34,273	31,033,914	547,659	582,692	86,960	—	116,682			
茨木市	357,511	107,573	205,204	1,218,390	35,714	36,261,376	492,366	602,273	102,828	—	205,464			
八尾市	186,599	46,905	96,256	429,364	23,644	13,626,217	369,117	281,149	30,468	14,228	133,727			
泉佐野市	196,919	45,923	90,266	433,752	14,777	14,462,977	293	405,372	27,679	—	53,139			
高槻市	340,594	93,577	192,142	922,858	43,751	30,993,972	679,641	632,322	57,101	4,180	91,228			
河内長野市	188,469	45,955	91,157	431,141	35,911	13,256,007	237,926	399,405	32,174	—	121,262			
河内長野市	213,314	53,791	106,170	509,716	11,625	16,212,433	285,030	445,448	35,193	27,610	91,324			
大東市	223,381	52,827	110,729	623,040	11,283	14,650,494	349,148	363,637	53,407	—	154,914			
大東市	257,110	67,445	135,557	717,931	31,058	22,393,108	484,981	437,876	72,033	—	134,257			
箕面市	229,457	48,929	116,716	910,434	18,365	15,856,891	345,967	371,042	100,592	—	78,553			
箕面市	140,081	34,818	71,215	350,046	9,032	9,590,897	188,910	240,329	22,049	33,005	39,508			
柏原市	197,710	47,764	97,297	514,483	18,946	15,518,971	288,509	372,395	40,334	—	133,898			
羽曳野市	229,246	57,895	116,764	706,348	10,017	17,295,114	337,659	380,242	142,376	—	30,240			
門真市	168,384	34,109	82,467	307,214	10,069	10,687,176	251,844	269,950	28,747	58,550	25,410			
門真市	114,161	32,187	61,412	312,983	10,494	7,704,074	159,608	233,906	81,902	80,072	134,517			
石井町	127,289	31,714	66,494	247,651	6,720	8,764,084	171,020	214,703	19,818	—	26,836			
藤井寺市	675,573	190,525	373,109	3,618,356	55,874	70,676,650	707,256	929,948	168,147	181,671	318,868			
藤井寺市	110,587	29,441	59,132	254,005	14,829	8,208,309	172,344	223,115	27,763	2,640	38,760			
東大阪市	108,377	23,987	57,891	258,073	7,238	7,552,663	220,892	213,724	45,177	—	25,729			
東大阪市	140,537	31,523	71,064	362,948	9,623	9,133,161	192,801	290,544	21,739	—	24,895			
交野市	116,810	24,445	62,404	302,680	6,844	7,407,570	147,676	210,052	31,643	—	46,151			
交野市	102,680	26,600	55,409	208,619	9,789	7,150,926	166,841	217,019	38,717	505	33,240			
阪市	67,407	12,218	38,924	153,224	4,656	4,076,932	94,518	160,660	13,424	—	10,980			
島本町	51,385	9,468	27,703	148,800	7,321	2,882,450	81,904	195,602	7,369	—	20,096			
島本町	44,625	9,947	18,071	95,740	16,125	2,141,989	54,387	144,748	5,970	—	13,921			
能勢町	48,010	10,192	24,973	106,578	2,872	2,612,605	61,137	101,667	15,861	4,840	5,098			
能勢町	86,185	17,678	47,838	196,462	7,311	5,337,085	126,811	172,533	7,254	—	13,027			
熊取町	35,961	5,230	16,691	120,620	1,887	1,458,250	44,847	80,587	323	—	31			
超田尻町	48,624	12,284	24,864	117,723	9,520	2,610,447	65,970	151,133	2,592	—	29,294			
超田尻町	41,194	7,894	20,586	94,418	3,661	1,973,043	52,766	107,977	7,296	—	12,089			
太子町	44,965	10,040	23,371	148,013	7,342	2,581,666	60,993	123,804	5,249	—	23,260			
河内町	31,291	5,749	12,262	86,802	6,077	1,166,874	52,315	98,814	2,048	—	6,238			
千早赤阪村	7,857,914	2,043,016	4,214,144	30,318,059	679,647	660,137,102	11,355,764	13,481,740	1,738,303	656,060	3,217,861			
都府庁(除大阪府・堺市)	499,647	100,700	255,283	1,268,380	66,772	26,841,341	695,648	1,337,545	67,386	4,840	134,034			
市町村計(除大阪府・堺市)	8,357,561	2,143,716	4,469,427	31,586,439	746,419	686,978,443	12,051,412	14,819,285	1,805,689	660,900	3,351,895			
府計	13,385,740	3,622,504	6,979,486	80,286,260	2,465,951	1,413,611,609	14,876,661	20,067,565	4,226,833	4,647,951	11,133,430			





2. 交付金

3. 譲与税

(単位：千円)

市町村名	利子割 交付金	配当割 交付金	株式等譲 渡所得割 交付金	地 消 費 税 交 付 金	方 町 市 交 付 金	市 町 村 交 付 金	ゴルフ場 利用税 交付金	自動車 取得 交付 金	軽 引 取 付 金	自動車 環境性能割 交付金	交通安全 対策特別 交付金	特別とん 譲与税	地方揮発油 譲与税	石油ガス 譲与税	自動車 重量 譲与税
大阪市	607,980	2,008,865	1,858,439	47,629,097	196,060	—	—	1,065,393	8,546,104	460,838	852,965	291,373	2,444,023	69,613	3,092,153
堺市	235,812	609,559	561,249	11,943,240	647,024	96,960	96,960	350,469	4,673,414	150,407	304,441	234,402	822,189	25,353	993,205
岸和田市	42,963	122,822	112,943	2,718,173	218,030	22,080	22,080	60,342	—	21,401	35,233	1,180	93,114	—	238,780
豊中市	120,062	400,697	369,294	5,496,945	146,466	—	—	106,014	—	37,563	45,758	—	163,386	—	418,983
池田市	28,144	94,960	87,386	1,478,015	9,442	39,514	39,514	27,721	—	9,847	14,222	—	42,833	—	109,842
吹田市	111,552	373,379	344,372	5,338,635	485,117	100,093	100,093	100,093	—	35,233	42,447	—	153,332	—	393,199
泉大津市	15,003	50,761	46,675	1,086,608	396,245	—	—	22,412	—	7,975	14,285	64,008	34,624	—	88,790
高槻市	82,260	281,870	258,198	4,788,252	187,469	34,253	34,253	105,479	—	36,328	46,537	—	162,959	—	417,887
貝塚市	21,036	55,259	50,854	1,244,150	159,250	—	—	29,963	—	10,573	16,459	774	45,992	—	117,946
守口市	28,322	94,646	87,338	2,062,452	148,451	—	—	37,208	—	13,182	21,703	—	57,456	—	147,340
枚方市	90,698	311,872	287,089	5,518,494	250,178	51,293	51,293	111,213	—	39,569	57,031	—	171,537	—	439,879
茨木市	71,951	243,704	224,492	3,977,521	177,601	60,614	60,614	86,313	—	30,578	40,557	—	132,432	—	339,605
八尾市	55,728	188,209	173,573	3,918,006	209,510	76,822	76,822	76,822	—	27,226	39,107	—	118,099	—	302,851
泉野市	18,772	63,293	58,367	1,539,384	335,495	31,642	31,642	29,810	—	10,551	20,459	4,553	46,031	—	118,043
富田林市	24,349	83,897	77,012	1,562,318	81,416	33,792	33,792	36,204	—	12,834	18,121	—	55,832	—	143,175
寝屋川市	45,119	154,070	141,822	3,237,964	214,902	—	—	60,221	—	21,253	31,133	—	92,470	—	237,128
河内長野市	21,900	77,911	71,281	1,416,542	52,609	12,595	12,595	40,438	—	14,334	16,024	—	62,406	—	160,033
松原市	28,675	72,725	67,037	1,683,317	32,561	—	—	32,315	—	11,424	19,065	—	49,691	—	127,425
大東市	23,333	78,580	72,473	1,783,790	128,702	15,514	15,514	32,603	—	11,802	14,929	—	50,828	—	130,341
和泉市	38,337	129,218	118,950	2,528,177	61,777	22,579	22,579	56,385	—	20,099	24,609	—	87,514	—	224,419
箕面市	41,772	141,041	129,967	1,841,831	11,338	1,229	1,229	46,245	—	16,342	19,952	—	70,154	—	179,905
柏原市	14,147	48,313	44,405	997,697	18,697	—	—	22,073	—	7,839	12,451	—	34,088	—	87,414
羽曳野市	21,542	72,873	66,606	1,554,298	33,471	—	—	35,202	—	12,457	16,497	—	54,120	—	138,786
門真市	18,024	60,281	55,679	1,352,622	45,271	—	—	31,088	—	11,206	16,757	—	48,439	—	124,217
摂津市	12,775	43,515	40,061	790,544	42,046	—	—	16,085	—	8,925	14,417	—	38,710	—	99,269
高石市	13,298	46,184	42,563	909,557	24,029	—	—	18,632	—	6,590	9,419	—	24,646	—	63,205
藤井寺市	97,142	327,176	301,370	7,495,593	251,355	—	—	134,456	—	47,678	72,756	—	207,604	—	73,562
東大阪市	9,507	32,441	29,874	887,133	89,392	27,351	27,351	22,166	—	7,801	10,384	—	33,918	—	86,979
泉南市	11,303	38,366	35,342	739,806	11,880	19,872	19,872	17,435	—	6,181	7,175	—	26,815	—	68,767
四條畷市	17,291	59,757	54,988	1,005,010	38,421	48,221	48,221	23,795	—	8,133	10,795	—	36,616	—	93,899
交野市	14,323	48,681	44,772	804,739	23,250	—	—	19,302	—	6,976	9,521	—	29,632	—	75,989
大阪狭山市	13,388	34,059	31,243	707,754	41,092	1,478	1,478	19,324	—	6,914	7,527	—	29,834	—	76,507
阪南市	7,099	24,520	22,478	394,293	19,698	29,251	29,251	9,627	—	3,297	2,882	—	14,788	—	37,926
島本町	4,213	15,929	14,478	243,695	—	5,376	5,376	10,200	—	3,498	3,184	—	15,760	—	40,418
豊能町	1,574	5,805	5,263	142,570	—	14,054	14,054	10,552	—	3,747	1,967	—	16,365	—	41,966
勢町	2,918	9,836	9,087	244,456	8,936	7,517	7,517	15,926	—	2,087	3,449	—	9,057	—	23,229
熊取町	8,877	30,829	28,338	577,343	8,936	—	—	5,872	—	5,368	7,270	—	24,388	—	62,542
超田尻町	1,612	5,283	4,892	145,533	15,554	—	—	2,863	—	1,015	1,384	—	4,427	—	11,354
岬町	2,552	9,131	8,370	213,247	2,592	31,987	31,987	8,076	—	2,862	2,747	—	12,478	—	32,000
太子町	2,635	9,113	8,375	179,927	—	18,432	18,432	6,305	—	2,256	2,347	—	9,740	—	24,979
河内町	3,158	10,786	9,890	220,683	—	32,131	32,131	8,027	—	2,840	2,456	—	12,361	—	31,702
千早赤阪村	835	3,061	2,798	76,152	—	15,744	15,744	3,532	—	1,250	840	—	5,462	—	14,009
都府府計(除大阪府・堺市)	1,173,744	3,903,033	3,594,299	72,411,049	4,008,410	423,400	423,400	1,481,689	—	524,494	733,488	141,591	2,283,798	—	5,856,540
市町村計	35,473	124,293	113,969	2,437,299	55,283	154,492	154,492	80,980	—	28,220	28,526	—	124,826	—	320,125
市町村計(除大阪府・堺市)	1,209,217	4,027,326	3,708,268	74,848,348	4,063,693	577,892	577,892	1,562,669	—	552,714	762,014	141,591	2,408,624	—	6,176,665
府計	2,053,009	6,845,750	6,127,956	134,420,685	4,906,777	674,852	674,852	2,978,531	13,219,518	1,163,959	1,919,420	667,366	5,674,836	94,966	10,262,023



市町村名	4. 特例加算額				5. 地方特例交付金		6. 特例による控除			(単位：千円)	
	航空燃料譲与	森林環境譲与税	東日本大震災に係る特例加算額	地方特例交付金(個人住民税減収補てん)	地方特例交付金(自動車税減収補てん)	地方特例交付金(軽自動車税減収補てん)	低工法等に よる 控除 額	基準財政収入額	合計		
大阪市	—	109,606	14	2,108,961	221,719	11,717	—	590,216,086	大堺		
堺市	—	32,168	71	740,165	72,364	9,905	—	131,650,114	堺		
岸和田市	—	8,941	—	128,789	10,296	3,621	56,606	20,833,642	岸		
豊中市	1,742,129	15,028	20	244,888	18,072	2,012	—	56,392,698	豊中		
池田市	59,696	3,999	—	60,734	4,736	784	—	14,520,904	池		
吹田市	—	14,135	15	230,929	16,951	1,666	—	53,485,093	吹		
泉大津市	—	2,865	—	44,856	3,837	1,015	—	9,427,006	泉大		
高槻市	—	17,531	—	239,468	17,477	2,846	—	41,511,527	高槻		
貝塚市	—	4,582	—	62,369	5,087	1,757	—	9,772,378	貝		
守口市	—	5,499	—	88,565	6,342	1,070	—	17,641,752	守		
枚方市	—	15,366	—	277,483	19,037	3,980	—	47,036,732	枚		
茨木市	—	11,840	24	200,514	14,712	2,030	—	37,955,480	茨		
八尾市	1,060	10,255	35	211,415	13,098	2,658	—	31,749,687	八		
泉佐野市	33,829	4,801	—	66,830	5,076	2,118	—	16,439,029	泉佐		
当麻市	—	4,770	—	62,807	6,174	1,772	—	11,650,082	当		
寝屋川市	—	9,066	—	139,306	10,225	2,169	—	23,951,775	寝		
河内長野市	—	11,172	—	55,338	6,896	1,629	—	10,483,028	河長		
松原市	—	4,558	—	75,979	5,495	1,378	—	11,878,717	松		
大東市	—	4,797	—	71,076	5,679	1,191	—	13,909,248	大東		
和泉市	—	9,953	—	147,912	9,670	3,089	—	19,969,816	和		
箕面市	—	6,464	—	116,540	7,862	988	—	18,653,064	箕		
柏原市	—	2,907	—	40,799	3,771	821	—	7,432,652	柏		
羽曳野市	—	4,485	—	72,249	5,992	1,615	—	10,717,381	羽		
門真市	—	4,715	—	66,755	5,391	1,179	—	14,657,245	門		
津市	—	3,209	—	71,706	4,293	849	—	14,009,014	撰		
高石市	—	2,134	—	42,193	2,732	659	—	8,292,374	高石		
藤井寺市	—	2,470	—	44,587	3,171	791	—	6,859,496	藤		
東大阪市	—	19,621	—	330,989	22,938	4,459	—	63,805,869	東大		
泉南市	36,191	3,852	—	32,742	3,753	1,378	—	7,474,518	泉南		
四條畷市	—	2,314	—	42,223	2,973	626	—	5,793,507	四		
交野市	—	3,174	—	67,002	3,912	932	—	8,045,516	交		
大阪狭山市	—	2,181	—	57,763	3,356	792	—	6,458,415	大狭		
阪南市	—	2,992	—	30,074	3,326	1,182	—	4,864,766	阪		
島本町	—	1,673	—	29,055	1,586	233	—	3,981,407	島		
豊能町	—	2,120	—	3,929	1,682	286	—	1,764,067	豊能		
能勢町	—	4,814	—	1,055	1,802	289	—	1,130,184	能		
岡町	—	653	—	12,503	1,003	323	—	1,983,739	岡		
熊取町	—	1,798	—	36,716	2,583	904	5,813	4,066,583	熊		
尻町	—	318	—	6,696	488	165	—	3,583,296	尻		
田子町	—	1,941	—	6,261	1,376	363	—	1,824,695	田		
河内町	—	738	—	7,913	1,084	296	—	1,366,091	河内		
千早赤阪村	—	1,927	—	11,189	1,366	373	—	1,512,390	千		
千早赤阪村	—	4,661	—	861	601	131	—	514,455	千		
堺市計(※大阪府・堺市)	1,872,905	219,676	94	3,424,880	252,330	53,056	56,606	625,672,411	堺市計		
村計	44,682	20,643	0	116,178	13,571	3,363	5,813	21,726,907	村計		
市町村計(※大阪府・堺市)	1,917,587	240,319	94	3,541,058	265,901	56,419	62,419	647,399,318	市町村計		
府計	1,917,587	382,093	179	6,390,184	559,984	78,041	62,419	1,369,265,518	府計		

【参考資料】

令和元年度密度補正単価等（対前年度比較）

(単位：円)

費目	測定単位	密度補正区分	事項	令和元年度 A	平成30年度 B	差引 A - B	増減率 C / B			
下水道費	人	口	排水人口	496	480	16	3.3			
			排水面積(千㎡あたり)	2,903	2,822	81	2.9			
小学校費	児童数	I	スクールバス及びスクールボートの数	6,003,000	6,136,000	△133,000	△2.2			
中学校費	生徒数	I	スクールバス及びスクールボートの数	6,003,000	6,136,000	△133,000	△2.2			
その他の教育費		II	市町村立高等専門学校学生数	688,000	693,000	△5,000	△0.7			
			市町村立短期大学生数	理理学系、工学系、農学系、保健系学科 文学系学科 家政系及び芸術系学科	879,000 353,000 596,000	891,000 356,000 600,000	△12,000 △3,000 △4,000	△1.3 △0.8 △0.7		
			市町村立大学生数	医学部 理理学系学部 保健系学部(医学部を除く) 社会科学系学部 人文科学系学部	3,762,000 1,533,000 1,776,000 212,000 435,000	3,802,000 1,600,000 1,830,000 212,000 439,000	△40,000 △67,000 △54,000 0 △4,000	△1.1 △4.2 △3.0 0.0 △0.9		
			市町村立特別支援学校	家政系及び芸術系学部 幼稚部幼児数 小・中学部児童・生徒数 高等部(本科)生徒数 〃(別科・専攻科)生徒数	813,000 41,000 449,000 532,000 697,000	821,000 40,000 475,000 555,000 697,000	△8,000 1,000 △26,000 △23,000 0	△1.0 2.5 △5.5 △4.1 0.0		
			市町村立保育所型認定こども園、地方裁量型認定こども園に在籍する1号認定子どもの数	私立幼稚園幼児数	393,000 46,600	386,000 66,500	7,000 △19,900	1.8 △29.9		
			生活保護費	市部人口	口	被生活保護者等の数	151,700	157,480	△5,780	△3.7
			社会福祉費	人	口	公立保育施設在籍人員数	774,651	770,589	4,062	0.5
						私立保育施設在籍人員数	193,663	192,647	1,016	0.5
						保育所等の障がい児受入人員数	1,509,000	1,509,000	0	0.0
						地域型保育給付に係る子どもの数	461,379	533,461	△72,082	△13.5
						障害福祉サービスのうち居住系サービス利用者数	445,050	419,723	25,327	6.0
						障害福祉サービスのうち日中活動系サービス利用者数	483,475	470,582	12,893	2.7
						障害福祉サービスのうち訪問系サービス利用者数	357,015	339,749	17,266	5.1
						児童手当支給対象児童数(3歳未満)((被用者・本則給付分)及び(施設等受給資格者分の計))	16,000	16,000	0	0.0
						児童手当支給対象児童数(3歳未満)(非被用者・本則給付分)	30,000	30,000	0	0.0
児童手当支給対象児童数(3歳~小学校)((被用者・本則給付分のうち第1・2子分)及び(施設等受給資格者分の計))	20,000	20,000				0	0.0			
児童手当支給対象児童数(3歳~小学校)(非被用者・本則給付分のうち第1・2子分)	20,000	20,000				0	0.0			
児童手当支給対象児童数(3歳~小学校)(被用者・本則給付分のうち第3子以降分)	30,000	30,000				0	0.0			
児童手当支給対象児童数(3歳~小学校)(非被用者・本則給付分のうち第3子以降分)	30,000	30,000				0	0.0			
児童手当支給対象児童数(中学校)((被用者・本則給付分)及び(施設等受給資格者分の計))	20,000	20,000				0	0.0			
児童手当支給対象児童数(中学校)(非被用者・本則給付分)	20,000	20,000				0	0.0			
児童手当支給対象児童数(3歳未満)(地方公務員・本則給付分)	180,000	180,000				0	0.0			
児童手当支給対象児童数(3歳~小学校)(地方公務員・本則給付分のうち第1・2子分)	120,000	120,000				0	0.0			
児童手当支給対象児童数(3歳~小学校)(地方公務員・本則給付分のうち第3子以降分)	180,000	180,000				0	0.0			
児童手当支給対象児童数(中学校)(地方公務員・本則給付分)	120,000	120,000	0	0.0						
児童手当支給対象児童数((3歳未満)(被用者・特例給付分)、(3歳~小学校)(被用者・特例給付分のうち第1・2子分)、(3歳~小学校)(被用者・特例給付分のうち第3子以降分)及び(中学校)(被用者・特例給付分))	10,000	10,000	0	0.0						
児童手当支給対象児童数((3歳未満)(非被用者・特例給付分)、(3歳~小学校)(非被用者・特例給付分のうち第1・2子分)、(3歳~小学校)(非被用者・特例給付分のうち第3子以降分)及び(中学校)(非被用者・特例給付分))	10,000	10,000	0	0.0						
児童手当支給対象児童数((3歳未満)(地方公務員・特例給付分)、(3歳~小学校)(地方公務員・特例給付分のうち第1・2子分)、(3歳~小学校)(地方公務員・特例給付分のうち第3子以降分)及び(中学校)(地方公務員・特例給付分))	60,000	60,000	0	0.0						
児童扶養手当支給対象者数	21,075	16,895	4,180	24.7						
保健衛生費	人	口	診療所数	7,100,000	7,100,000	0	0.0			
			診療所病床数	372,500	375,000	△2,500	△0.7			
			簡易水道等給水人口	4,700	4,730	△30	△0.6			
			簡易水道高料金対策 (資本費単価 153円/㎡を超える部分の資本費)	算入率 0.5	算入率 0.5					
			簡水債元利償還金・許可額(平成3年度以降許可債)	算入率 9/40 (ただしH13許 可債までは1/4)	算入率 9/40 (ただしH13許 可債までは1/4)					
			(未普及解消緊急対策事業に乗せ分)	算入率 1/6	算入率 1/6					
			市町村立病院病床数(旧特例分含む)	745,000	750,000	△5,000	△0.7			
			市町村立病院病床数(新特例分に限る)	345,000	345,000	0	0.0			
			市町村立大学附属病院病床数	521,500	525,000	△3,500	△0.7			
			市町村立リハビリ病院病床数	521,500	525,000	△3,500	△0.7			
			救急告示病院数	32,900,000	32,900,000	0	0.0			
			救急告示病床数	1,697,000	1,697,000	0	0.0			
			病院事業債元利償還金繰出基準額 (平成3年度以降平成13年度以前許可分)	算入率 0.6	算入率 0.6					
			(平成14年度以後許可分)	算入率 0.45	算入率 0.45					
			市町村立大学附属病院事業債元利償還金繰出基準額 (平成5年度以降平成14年度以前許可債)	算入率 0.4	算入率 0.4					
			(平成15年度許可分(平成14年度基本設計等着手分))	算入率 0.3	算入率 0.3					
			(平成15年度以後許可分)	算入率 0.225	算入率 0.225					
			水源開発等に係る繰出基準額	算入率 0.5	算入率 0.5					
上水道高料金対策に係る繰出基準額	算入率 0.5	算入率 0.5								
一般会計出資債元利償還金・許可額	算入率 0.45	算入率 0.45								
看護師養成所生徒数	448,000	472,000	△24,000	△5.1						
高齢者保健福祉費	65歳以上人口	I	【国保基盤安定繰出分】							
			補正後保険料軽減者数(均等割相当分)	3,687	3,622	65	1.8			
			補正後保険料軽減世帯数(平等割相当分)	2,729	2,745	△16	△0.6			
			補正後保険料軽減者数(保険者支援分)	4,480	4,349	131	3.0			
			【人件費・助産費・光熱水費等需要費一般財源化分】							
			一般被保険者数	3,855	3,740	115	3.1			
			【国保安定化支援繰出分】							
			算入率 0.8	算入率 0.8						
			養護老人ホーム措置者数	2,633,000	2,609,000	24,000	0.9			
			居宅介護サービス及び地域密着型介護サービス受給者数	204,400	198,800	5,600	2.8			
施設介護サービス受給者数	398,700	399,800	△1,100	△0.3						
介護サービス受給者数	15,200	15,400	△200	△1.3						
生活支援ハウス施設数(年間平均利用者数が5人以下の施設)	4,283,000	4,228,000	55,000	1.3						
生活支援ハウス施設数(年間平均利用者数が6~10人の施設)	5,423,000	5,353,000	70,000	1.3						
生活支援ハウス施設数(年間平均利用者数が11人以上の施設)	8,539,000	8,429,000	110,000	1.3						
清掃費	人	口	入湯税納税義務者数	5,030	5,020	10	0.2			
			I 農業共済事業に係る引受戸数	18,526	17,534	992	5.7			
			II 田の面積(1haあたり)	5,663	5,623	40	0.7			
			畑(樹園地を含む)の面積(1haあたり)	3,600	3,583	17	0.5			
III 草地の面積(1haあたり)	509	506	3	0.6						
IV 農道延長(1mあたり)	55	57	△2	△3.5						
林野水産行政費	林業及び水産業の従業者数		市町村所有森林面積(1haあたり)	22,500	22,500	0	0.0			
地域振興費	人	I	米軍人口	算入率 0.4	算入率 0.4	0	0.0			
			米軍基地面積(1k㎡あたり)	67,000	67,000	0	0.0			
			自衛隊基地面積(1k㎡あたり)	6,200,000	6,200,000	0	0.0			
III 外国青年招致人員数	800,000	800,000	0	0.0						
算入率 0.8	算入率 0.8	120,000	2.0							

# 事業費補正算入率の一覧表

## (1) 地方負担額

費目		令和元年度	平成30年度
その他の土木費 農業行政費	産炭地域開発就労事業等	0.6	0.6
	国営土地改良事業		
	(平成13年度以前に償還を開始したもの)	0.35	0.35
	(平成14年度以後に償還を開始したもの:平成22年度迄実施事業分)	0.3 ※	0.3 ※
	(平成14年度以後に償還を開始したもの:平成23年度以降実施事業分)	0.2 ※	0.2 ※
	森林総合研究所土地改良事業		
	(平成13年度以前に償還を開始したもの)	0.35	0.35
	(平成14年度以後に償還を開始したもの:平成22年度迄実施事業分)	0.3 ※	0.3 ※
	(平成14年度以後に償還を開始したもの:平成23年度以降実施事業分)	0.2 ※	0.2 ※
	水資源機構営土地改良事業		
	(平成13年度以前に償還を開始したもの)	0.35	0.35
	(平成14年度以後に償還を開始したもの:平成22年度迄実施事業分)	0.3 ※	0.3 ※
	(平成14年度以後に償還を開始したもの:平成23年度以降実施事業分)	0.2 ※	0.2 ※

※ ダム以外の算入率。(ダムの算入率はそれぞれ0.45)

※ 「森林総合研究所」の平成20年度以前の名称は「緑資源機構」である。

## (2) 元利償還金(事業費補正における公債費算入分)

費目	元利償還金(利子償還金)	令和元年度	平成30年度
消防費	施設整備事業債(一般財源化分 消防防災設備整備)	0.7	0.7
道路橋りょう費	公共事業等債(復興特別分)	0.8	0.8
	公共事業等債(高規格幹線道路分)	0.5	0.5
	公共事業等債(離島の防災機能強化・道路)	0.5	0.5
港湾費	公共事業等債(港湾、漁港)	0.5	0.5
都市計画費	地下鉄事業統特例債	0.45(利子償還金のうち1.2%を上限)	0.45(利子償還金のうち1.2%を上限)
	地下鉄再特例債	0.45	0.45
	地下鉄事業出資債・補助金債	0.45	0.45
	地下鉄等防災・安全対策事業出資債	0.45	0.45
	公共事業等債(復興特別分)	0.8	0.8
下水道費	流域下水道事業債、公共下水道事業債	0.16~0.44	0.16~0.44
	下水道事業債臨時措置分	1.0	1.0
	下水道事業債広域化・共同化分	0.5	0.5
	下水道資本費平準化債	0.5	0.5
	下水道事業債(特別措置分)	0.7	0.7
その他の土木費	新幹線鉄道整備事業に充てた地方債	0.5	0.5
	地震防災対策事業に充てた地方債(従来分)	0.5	0.5
	地震防災対策事業に充てた地方債(Is値0.3未満)	0.7	0.7
	地域鉄道補助金事業に充てた地方債	0.3	0.3
	並行在来線補助金事業に充てた地方債(JRからの譲渡資産分)	0.45	0.45
	並行在来線補助金事業に充てた地方債(新たな設備投資分)	0.3	0.3
	学校教育施設等整備事業債(特別支援学校(小・中学部)大規模改造・単独分)	0.5	0.5
	学校教育施設等整備事業債(特別支援学校(小・中学部)大規模改造・補助分)	0.3	0.3
	学校教育施設等整備事業債(特別支援学校(小・中学部)長寿命化改良・補助分)	0.3	0.3
	学校教育施設等整備事業債(特別支援学校(小・中学部)補強・補助分)	0.7	-
	学校教育施設等整備事業債(特別支援学校(小・中学部)防災機能強化・補助分)	0.7	-
	自然災害防止事業債	0.285(財政力補正により最大0.57)	0.285(財政力補正により最大0.57)

費目	元利償還金(利子償還金)	令和元年度	平成30年度
小学校費及び中学校費	学校教育施設等整備事業債(建物分)	0.7	0.7
	学校教育施設等整備事業債(大規模改造(単独分))	0.5	0.5
	学校教育施設等整備事業債(大規模改造(補助分))	0.3	0.3
	学校教育施設等整備事業債(地震防災対策事業分(Is値0.3未満))	0.7	0.7
	学校教育施設等整備事業債(地震防災対策事業分(Is値0.3以上))	0.5	0.5
	学校教育施設等整備事業債(補強事業分)	0.7	-
	学校教育施設等整備事業債(防災機能強化事業分)	0.7	-
社会福祉費	施設整備事業債(一般財源化分 次世代育成支援対策施設整備交付金)	0.7	0.7
	施設整備事業債(一般財源化分 社会福祉施設等施設整備補助金・負担金)	0.7	0.7
高齢者保健福祉費(65歳以上)	施設整備事業債(一般財源化分 地域介護・福祉空間整備等施設整備交付金)	0.7	0.7
清掃費	一般廃棄物処理事業債(50%分)	0.5	0.5
	一般廃棄物処理事業債(30%分)	0.3	0.3
農業行政費	公共事業等債	0.5	0.5
地域振興費 (人口)	地域活性化事業債(財源対策債除く)	0.3	0.3
	地域活性化事業債(財源対策債分)	0.5	0.5
	一般単独(一般)事業債(半島振興道路整備事業分)	0.3	0.3
	合併特例事業債(市町村合併推進事業分・合併旧法分)	0.5	0.5
	合併特例事業債(市町村合併推進分・合併新法分・通常事業分)	0.4	0.4
	合併特例事業債(市町村合併推進分・合併新法分・合理化事業分)	0.5	0.5
	防災対策事業債(防災基盤整備事業分 デジタル化関連事業等以外)	0.3	0.3
	防災対策事業債(防災基盤整備事業分 デジタル化関連事業等)	0.5	0.5
	防災対策事業債(公共施設等耐震化事業分 Is値0.3以上)	0.5	0.5
	防災対策事業債(公共施設等耐震化事業分 Is値0.3未満)	0.67	0.67
	沖縄振興特別推進交付金事業債	0.5	0.5
	一般単独事業債(被災施設復旧関連事業債分)	0.7	0.7
	公共事業等債(津波避難対策緊急事業債分)	0.5	0.5
	奄美群島振興交付金事業債	0.5	0.5
	一般補助施設整備事業債(まち・ひと・しごと創生交付金事業分)	0.3	0.3
	公共施設等適正管理推進事業債(集約化・複合化事業分)	0.5	0.5
	公共施設等適正管理推進事業債(長寿命化、転用、立地適正化及びユニバーサルデザイン事業分)	0.3(財政力補正により最大0.5)	0.3(財政力補正により最大0.5)
公共施設等適正管理推進事業債(市町村役場緊急保全事業分)	0.3	0.3	
一般補助施設補助整備事業債(沖縄離島活性化推進事業分)	0.5	0.5	
一般補助施設補助整備事業債(沖縄製糖業体制強化対策事業分)	0.5	-	
一般補助施設補助整備事業債(地方大学・地域産業創出事業分)	0.3	-	
一般補助施設補助整備事業債(文化財保存・活用事業分)	0.3	-	
地域振興費 (面積)	公共事業等債(河川事業分)	0.5	0.5

## 市町村民税所得割の単位税額

(単位：円)

項 目	令和元年度	平成30年度
単位税額	141,300	129,000
全国平均単位税額	—	138,001

※全国平均単位税額は、課税状況調の数値から算出した実績値

## 市町村民税法人税割の推計伸率及び精算方法

項 目	令和元年度	平成30年度
推計伸率	1.02	1.13
精算方法（精算額）	○N-1年度分：1/3 ○N-2年度分：当該未精算額の1/2 ○N-3年度分：当該未精算額の全額	

## 利子割交付金の精算方法

項 目	令和元年度	平成30年度
精算方法（精算額）	○N-1年度分：1/3 ○N-2年度分：当該未精算額の1/2 ○N-3年度分：当該未精算額の全額	

## 不交付団体数の推移（当初算定ベース）

年 度	全 国 市町村	府 内 市町村	団 体 名							
			豊中市	吹田市	茨木市	箕面市	泉佐野市	摂津市	高石市	田尻町
平成8年度	(1) 141	8	豊中市	吹田市	茨木市	箕面市	泉佐野市	摂津市	高石市	田尻町
平成9年度	(1) 121	8	豊中市	吹田市	茨木市	箕面市	泉佐野市	摂津市	高石市	田尻町
平成10年度	(1) 118	8	豊中市	吹田市	茨木市	箕面市	泉佐野市	摂津市	高石市	田尻町
平成11年度	(1) 84	4		吹田市			泉佐野市	摂津市	高石市	田尻町
平成12年度	(1) 77	4		吹田市		箕面市			高石市	田尻町
平成13年度	(1) 95	5		吹田市		箕面市	泉佐野市		高石市	田尻町
平成14年度	(1) 104	5		吹田市		箕面市	泉佐野市	摂津市		田尻町
平成15年度	(1) 114	3		吹田市		箕面市				田尻町
平成16年度	(1) 133	4		吹田市		箕面市		摂津市		田尻町
平成17年度	(1) 138	4		吹田市		箕面市		摂津市		田尻町
平成18年度	(1) 169	6		吹田市	茨木市	箕面市		摂津市	高石市	田尻町
平成19年度	(1) 186	5		吹田市	茨木市	箕面市		摂津市		田尻町
平成20年度	(1) 177	5		吹田市	茨木市	箕面市		摂津市		田尻町
平成21年度	(1) 151	6		吹田市	茨木市	箕面市	泉佐野市	摂津市		田尻町
平成22年度	(1) 74	2						摂津市		田尻町
平成23年度	(1) 58	2						摂津市		田尻町
平成24年度	(1) 54	1								田尻町
平成25年度	(1) 48	1								田尻町
平成26年度	(1) 54	1								田尻町
平成27年度	(1) 59	1								田尻町
平成28年度	(1) 76	1								田尻町
平成29年度	(1) 75	2						摂津市		田尻町
平成30年度	(1) 77	1								田尻町
令和元年度	(1) 85	1								田尻町

注)

( ) 内は東京都特別区で外数である。

平成17年度までは、財源超過団体のうち合併算定替を適用した結果、普通交付税の交付を受けることとなった団体は交付団体として計上していたが、平成18年度以降については、不交付団体として計上している。

茨木市は平成21年度において財源不足団体であるが、調整率を乗じた結果、不交付団体となったものである。

# 平成30年度 府内市町村決算の状況

# 【 普通会計決算

——平成 30 年度 地方財政状況調査による——

## 総括表

(単位：千円)

区 分	団体数	歳入総額 (A)	歳出総額 (B)	歳入歳出差引 (A) - (B) (C)	翌年度に繰り 越すべき財源 (D)	実質収支 (C) - (D)	平成 29 年度		
							団体数	実質収支 (E)	
市 町 村 (除大阪市・堺市)	41	2,060,509,364	2,026,433,323	34,076,041	11,150,397	22,925,644	41	20,709,934	
市	31	1,980,724,666	1,948,402,058	32,322,608	10,507,303	21,815,305	31	19,439,649	
町 村	10	79,784,698	78,031,265	1,753,433	643,094	1,110,339	10	1,270,285	
赤字団体	—	—	—	—	—	—	—	—	
市	—	—	—	—	—	—	—	—	
町 村	—	—	—	—	—	—	—	—	
赤字団体の内訳	新たに生じた赤字団体	市	—	—	—	—	—	—	
		町村	—	—	—	—	—	—	
	前年度からの赤字団体	市	—	—	—	—	—	—	
		町村	—	—	—	—	—	—	
黒字団体	41	2,060,509,364	2,026,433,323	34,076,041	11,150,397	22,925,644	41	20,709,934	
市	31	1,980,724,666	1,948,402,058	32,322,608	10,507,303	21,815,305	31	19,439,649	
町 村	10	79,784,698	78,031,265	1,753,433	643,094	1,110,339	10	1,270,285	
黒字団体の内訳	新たに生じた黒字団体	市	—	—	—	—	—	—	
		町村	—	—	—	—	—	—	
	前年度からの黒字団体	市	31	1,980,724,666	1,948,402,058	32,322,608	10,507,303	31	19,439,649
		町村	10	79,784,698	78,031,265	1,753,433	643,094	10	1,270,285



(単位：千円)

決算収支の状況

区分 市町村名	歳入総額 (A)	歳出総額 (B)	歳入歳出差引 (A)-(B) (C)	翌年度に繰り 越すべき財源 (D)	実質収支 (C)-(D) (E)		実質収支 比率 (%)	単年度収支 (F)	積立金 (G)	繰上償還金 (H)	積立金取崩し額 (I)
					(C)	(D)					
大阪府	1,761,138,232	1,758,571,784	2,566,448	2,136,995	429,453	9,641	0.1	9,641	4,081,504	-	6,670,882
大塚	402,971,335	399,064,093	3,907,242	2,156,909	1,750,333	△791,691	0.8	△791,691	1,300	-	-
岸和田市	76,188,382	75,792,062	396,320	283,604	112,716	24,644	0.3	24,644	193	-	-
豊中	148,678,113	144,355,360	4,322,753	1,311,597	3,011,156	1,728,510	3.6	1,728,510	2,930,122	91,497	2,074,239
池田	38,656,589	38,418,897	237,692	115,714	121,978	△820,533	0.6	△820,533	5,580	707,000	400,000
吹上	130,623,455	126,638,909	3,984,546	1,528,758	2,455,788	339,612	3.4	△78,094	1,263,074	-	-
泉大津	27,715,481	27,277,602	437,879	98,267	339,612	339,612	2.0	△102,225	646,894	-	-
高槻	121,754,227	121,754,227	2,566,192	2,066,491	499,701	△741,050	0.7	△741,050	647,888	19,000	1,900,000
貝塚	34,504,779	34,241,608	263,171	186,467	76,704	59,004	0.4	59,004	1,359,000	-	-
守口	60,997,136	60,151,790	845,346	591,226	92,220	74,379	2.9	74,379	8,713	451,800	-
枚方	135,599,050	133,292,431	2,306,619	726,322	1,580,297	△156,895	2.0	△156,895	914,601	450,167	400,000
茨木	88,164,917	86,203,562	1,961,355	1,067,272	894,083	△44,500	1.7	△44,500	510	1,200,000	1,200,000
八尾	101,869,870	101,001,104	868,566	121,562	747,004	710,110	1.3	710,110	57,586	78,400	-
野田	133,046,847	132,600,609	446,238	385,699	60,539	3,558	0.3	3,558	213,713	2,089,400	-
林	41,126,511	40,249,698	876,813	104,478	772,335	349,370	3.4	349,370	4,662	-	-
豊屋	85,190,389	83,480,452	1,709,937	50,953	1,658,984	45,085	3.6	45,085	964,364	13,785	356,297
河内長野	33,837,628	33,698,702	138,926	138,700	226	△37,390	0.0	△37,390	66,541	-	-
松原	42,821,555	42,370,653	450,902	54,849	96,053	△65,129	0.4	△65,129	112,820	-	307,412
東大阪	41,805,416	40,899,788	905,628	109,909	795,719	131,346	3.3	131,346	27,386	-	-
箕面	63,845,111	62,964,647	880,464	254,945	900,76	△38,191	0.3	△38,191	71,060	-	300,000
柏原	25,050,466	24,425,286	625,180	1,227,315	1,939,620	39,916	7.3	39,916	11,726	-	271,997
羽曳野	38,730,878	38,667,026	63,852	7,313	600,696	207,338	4.0	207,338	3,216	1,392	3,038
門真	51,401,064	51,367,015	34,049	32,917	56,539	△3,233	0.2	△3,233	61,721	-	100,000
津	33,899,201	33,447,820	451,381	461,98	1,132	△734	0.0	△734	13,683	-	210,000
石	23,661,007	23,379,195	281,812	146,604	405,183	191,003	2.1	191,003	107,490	78,528	500,000
藤井寺	22,674,358	22,328,863	345,495	40,069	135,208	△70,452	1.0	△70,452	138,989	-	17,986
東大阪	205,185,448	202,490,237	2,695,211	116,556	305,426	289,791	2.2	289,791	4,374	70	-
泉南	24,968,868	24,910,784	58,084	51,735	6,349	574,076	2.4	574,076	2,238,500	130	1,000,000
四條	19,951,470	19,544,700	406,770	1,971	404,799	△3,514	0.0	△3,514	106,604	-	35,000
交野	23,730,937	23,219,776	511,161	97,408	413,753	86,739	3.5	86,739	188,335	11,893	180,000
茨木	20,360,947	19,850,713	510,234	43,943	466,291	△5,456	3.9	△5,456	171,339	7,390	157
阪南	19,108,906	18,836,366	272,540	6,077	266,463	△2,370	2.4	△2,370	250,609	-	298,636
府計	1,980,724,666	1,948,402,058	32,322,608	10,507,303	21,815,305	2,375,656	2.1	2,375,656	12,596,077	4,000,452	9,554,762
島本	10,957,631	10,794,816	162,815	114,177	48,638	△151,108	0.7	△151,108	111,365	-	300,035
豊能	6,664,884	6,387,728	277,156	230,127	47,029	△92,489	1.0	△92,489	72,192	-	470,000
能勢	5,252,296	5,042,732	209,564	60,120	149,444	△10,099	4.5	△10,099	125,520	-	68,000
志保	6,900,146	6,824,564	75,582	3,480	72,102	60,525	1.7	60,525	96,059	-	-
取南	20,211,832	19,992,933	218,899	122,755	96,144	44,229	1.1	44,229	27,000	-	-
熊取	5,896,559	5,510,520	386,039	3,000	383,039	67,963	9.0	67,963	881,405	-	-
田尻	9,272,617	9,134,250	138,367	77,638	60,729	2,580	1.4	2,580	30,271	-	230,000
岬	4,638,225	4,608,371	29,854	29,854	29,854	△51,182	0.9	△51,182	44,439	-	-
太子	6,241,801	6,092,282	149,519	12,483	137,036	3,007	3.5	3,007	1,732	-	130,000
河南	3,748,707	3,643,069	105,638	19,314	86,324	△33,372	4.4	△33,372	22,824	-	300,000
千早赤阪村	79,784,698	78,031,265	1,753,433	643,094	1,110,339	△159,946	2.5	△159,946	1,412,807	-	1,518,095
町計	2,060,509,364	2,026,433,323	34,075,041	11,150,397	22,925,644	2,215,710	2.1	2,215,710	14,008,884	4,000,452	11,072,797
市町村計	4,224,618,931	4,184,069,200	40,549,731	15,444,301	25,105,430	1,433,660	1.2	1,433,660	18,091,688	4,000,452	17,743,679
(除大阪府・堺市)											

区 市町村名	地方税のち											固定資産税の内訳	
	1 地方法税											(ア)純固定資産税	(イ)交付金
	(1) 市町村民税					(ウ)法人均等割			(エ)法人税割			固定資産税	
	(ア)個人均等割	(イ)所得割	(ウ)法人均等割	(エ)法人税割	(ウ)法人均等割	(エ)法人税割	固定資産税	(ア)純固定資産税	(イ)交付金				
大阪府	737,441,209	194,861,143	19,139,918	119,636,688	19,139,918	119,636,688	283,106,379	282,838,633	269,746	大			
堺市	147,721,126	56,348,826	2,345,649	8,962,902	2,345,649	8,962,902	56,654,481	55,796,679	857,802	堺			
岸和田市	24,500,620	8,721,522	448,482	1,257,154	448,482	1,257,154	9,978,748	9,690,179	288,569	岸和			
豊中	68,896,184	29,539,807	1,150,897	3,348,710	1,150,897	3,348,710	24,754,624	24,562,928	191,696	豊中			
池田	17,759,138	6,810,597	289,147	2,173,568	289,147	2,173,568	6,218,099	6,205,402	12,697	池田			
吹田	67,264,653	33,122,523	617,863	27,473,937	617,863	27,473,937	25,476,531	24,822,984	653,547	吹田			
泉大津	5,444,669	4,635,370	117,676	277,785	117,676	277,785	5,224,620	4,700,735	523,885	泉大			
高槻	50,417,484	24,148,954	583,049	20,078,807	583,049	20,078,807	19,193,085	18,943,503	249,582	高槻			
貝塚	1,418,004	1,366,060	196,818	612,315	196,818	612,315	4,820,381	4,606,289	214,092	貝塚			
守口	534,892	21,923,453	227,798	1,274,928	227,798	1,274,928	9,056,408	8,856,160	200,248	守口			
枚方	807,873	654,890	654,890	3,569,809	654,890	3,569,809	21,252,866	20,916,109	336,757	枚方			
茨木	46,969,010	21,583,224	462,235	2,713,201	462,235	2,713,201	19,518,076	19,278,675	239,401	茨木			
八尾	38,613,772	17,097,932	418,527	738,487	418,527	738,487	16,048,664	15,770,006	278,658	八尾			
佐野	2,306,671	2,312,377	164,285	470,358	164,285	470,358	1,995,095	1,951,428	455,845	佐野			
泉	354,032	13,475,170	181,429	5,881,594	181,429	5,881,594	4,962,004	4,862,004	108,688	泉			
豊田	666,937	28,611,217	366,727	11,036,946	366,727	11,036,946	558,159	558,159	287,762	豊田			
河内	29,151	12,115,523	175,414	5,293,574	175,414	5,293,574	203,102	203,102	70,998	河内			
長野	△259,721	13,812,321	181,910	5,266,237	181,910	5,266,237	261,379	261,379	43,749	長野			
松原	158,732	16,889,405	197,373	5,642,077	197,373	5,642,077	360,932	360,932	7,173,699	松原			
和泉	△267,131	23,680,435	290,148	9,320,901	290,148	9,320,901	464,346	464,346	145,284	和泉			
東大阪	△220,355	23,884,918	223,837	10,187,250	223,837	10,187,250	386,162	386,162	83,352	東大阪			
箕面	208,908	8,721,695	115,077	3,333,577	115,077	3,333,577	137,579	137,579	24,951	箕面			
柏原	△4,1512	12,635,153	176,692	206,479	176,692	206,479	4,848,161	4,804,006	25,022	柏原			
羽曳野	△197,051	18,145,896	194,225	5,337,839	194,225	5,337,839	461,941	461,941	45,155	羽曳野			
門真	△122,979	18,374,744	144,481	4,336,246	144,481	4,336,246	357,671	357,671	114,241	門真			
摂津	50,551	10,270,339	92,383	3,091,054	92,383	3,091,054	519,836	519,836	60,358	摂津			
高石	294,235	8,391,573	4,002,685	341,3229	4,002,685	341,3229	3,159,292	3,159,292	55,484	高石			
藤井寺	1,812,706	77,047,930	31,130,365	766,656	31,130,365	766,656	31,767,515	31,436,368	32,098	藤井寺			
東大阪	68,090	8,932,920	92,205	2,271,398	92,205	2,271,398	186,902	186,902	331,147	東大阪			
四條	50,781	6,864,455	87,471	2,751,532	87,471	2,751,532	183,545	183,545	119,070	四條			
交野	265,311	9,388,609	127,328	4,266,926	127,328	4,266,926	188,144	188,144	16,931	交野			
大阪狭山	△672	7,413,675	95,741	3,476,574	95,741	3,476,574	225,440	225,440	51,319	大阪狭山			
阪南	△50,397	5,490,729	89,701	2,363,990	89,701	2,363,990	183,772	183,772	32,126	阪南			
市計	9,417,423	761,369,650	81,938,878	43,529,516	81,938,878	43,529,516	304,003,878	298,655,208	5,348,670	市計			
(除大阪市・堺市)													
島本	△339,778	4,984,302	52,214	1,715,940	52,214	1,715,940	51,724	51,724	26,057	島本			
豊能	△490,297	1,813,764	35,546	1,029,986	35,546	1,029,986	20,385	20,385	-	豊能			
能勢	27,421	1,149,907	17,568	381,583	17,568	381,583	21,006	21,006	-	能勢			
忠南	156,584	2,403,893	26,075	728,989	26,075	728,989	156,175	156,175	11,345	忠南			
取敢	71,229	2,363,222	72,366	2,173,996	72,366	2,173,996	64,112	64,112	12,007	取敢			
田尻	949,368	4,420,517	13,088	355,606	13,088	355,606	60,472	60,472	21,234	田尻			
岬	△197,149	2,068,657	26,070	654,815	26,070	654,815	38,699	38,699	3,475	岬			
太子	△6,743	1,412,133	22,515	631,188	22,515	631,188	11,164	11,164	496,445	太子			
河南	△125,261	1,547,402	25,990	759,542	25,990	759,542	31,129	31,129	576,966	河南			
千早赤阪村	△310,548	496,758	8,865	194,285	8,865	194,285	14,232	14,232	233,840	千早赤阪村			
町計	△265,174	24,507,048	300,297	8,625,930	300,297	8,625,930	345,439	345,439	74,118	町計			
(除大阪市・堺市)													
市町村計	9,152,249	785,876,698	84,941,175	289,827,146	84,941,175	289,827,146	14,045,569	14,045,569	5,422,788	市町村計			
(除大阪市・堺市)													
府計	5,782,121	1,671,039,033	14,254,344	541,037,115	14,254,344	541,037,115	35,531,136	35,531,136	6,550,336	府計			

(単位：千円)

区分 市町村名	地方税							地方譲与税				地方譲与税の内訳			配当交付金
	(3) 自動車税	(4) 市町村たばこ税	(5) 特別土地保有税	(6) 事業所税	(7) 都市計画税	地方譲与税	(1) 地方揮発油譲与税	(2) 地方道路譲与税	(3) 特別とん譲与税	(4) 石油ガス譲与税	(5) 自動車重量譲与税	(6) 航空機燃料譲与税	3 利子割交付金	4 配当交付金	
大阪府	1,771,614	28,874,718	-	27,808,417	57,714,449	6,017,535	2,565,856	-	253,197	75,095	3,123,387	-	896,509	2,137,659	
堺市	1,176,531	5,587,975	-	4,883,635	10,442,895	2,118,005	863,114	-	224,305	27,349	1,003,237	-	272,498	648,639	
岸和田市	409,317	1,420,355	-	-	1,988,672	341,905	97,912	-	2,801	-	241,192	-	54,932	130,697	
豊中市	306,360	2,323,218	-	1,011,789	5,806,284	2,349,429	171,804	-	-	-	423,215	1,754,410	179,065	426,386	
池田市	112,050	570,996	-	1,046,329	1,424,424	216,109	45,040	-	-	-	110,952	60,117	42,459	101,048	
吹田市	259,143	1,693,283	-	1,046,329	5,642,912	568,403	161,232	-	-	-	397,171	-	166,813	397,318	
泉大津市	116,786	577,002	-	1,096,395	973,098	184,716	36,408	-	58,621	-	89,687	-	22,704	54,015	
高槻市	403,318	1,588,918	-	1,096,395	3,973,444	593,463	171,355	-	-	-	422,108	-	126,065	299,942	
貝塚市	197,914	762,534	-	725,001	860,580	209,244	48,362	-	583	-	119,137	-	24,707	58,801	
守口市	144,693	997,810	-	1,445,551	1,855,160	209,244	60,416	-	-	-	148,828	-	42,277	100,714	
枚方市	533,510	1,914,998	-	1,445,551	4,565,919	624,697	180,375	-	-	-	444,322	-	139,430	331,867	
茨木市	300,704	1,547,972	-	1,445,551	4,019,034	482,290	139,255	-	-	-	343,035	-	108,927	259,328	
八尾市	346,929	1,769,341	-	-	3,332,682	431,161	124,184	-	-	-	305,910	1,067	84,086	200,275	
泉佐野市	234,631	1,830,076	-	-	1,440,001	206,496	48,403	-	4,791	-	119,235	-	28,278	67,351	
富田町	209,395	537,811	-	-	981,232	203,330	58,709	-	-	-	144,621	-	37,546	89,276	
寝屋川市	295,137	1,478,264	-	-	2,468,334	336,758	97,235	-	-	-	239,523	-	68,881	163,947	
河内長野市	192,970	444,898	-	-	901,792	227,270	65,621	-	-	-	161,649	-	34,908	82,906	
大東市	173,815	854,067	-	-	1,179,615	180,963	52,251	-	-	-	128,712	-	32,497	77,388	
松原市	164,156	786,596	-	-	1,519,249	185,105	53,447	-	-	-	131,658	-	35,106	83,618	
箕面市	355,221	1,043,398	-	-	1,877,908	318,709	92,023	-	-	-	226,686	-	57,770	137,502	
箕面市	146,317	692,557	-	-	2,181,989	255,491	73,769	-	-	-	181,722	-	63,033	150,083	
柏原市	107,543	314,920	-	-	694,151	124,141	35,844	-	-	-	88,297	-	21,611	51,410	
羽曳野市	199,486	617,917	-	-	1,018,160	197,096	56,908	-	-	-	140,188	-	32,419	77,119	
門真市	162,376	1,119,234	-	-	1,607,314	176,407	50,935	-	-	-	125,472	-	32,545	77,545	
摂津市	123,566	728,236	-	-	1,627,124	140,977	40,705	-	-	-	100,272	-	26,917	64,146	
高石市	73,564	322,628	-	-	898,832	153,089	25,916	-	-	-	63,843	-	19,453	46,305	
藤井寺市	95,666	380,788	-	-	721,044	104,469	30,164	-	63,330	-	53,753	-	20,639	49,145	
東大阪府	605,625	4,461,787	-	2,228,436	6,852,493	756,054	218,301	-	-	-	87,858	36,446	14,501	348,152	
東大阪府	157,135	407,277	-	-	705,695	159,970	35,666	-	-	-	69,462	-	17,149	40,826	
四條畷市	83,063	345,169	-	-	573,469	97,659	28,197	-	-	-	94,847	-	26,718	63,588	
交野市	119,382	335,273	-	-	742,788	133,350	38,503	-	-	-	76,757	-	21,771	51,802	
大塚市	96,165	301,460	-	-	369,235	107,916	31,159	-	-	-	77,280	-	15,245	36,243	
阪南府	132,265	252,685	-	-	398,365	108,651	31,371	-	-	-	-	-	-	-	
府計	6,858,192	32,421,468	-	7,553,501	63,171,019	10,333,400	2,401,470	-	130,126	-	5,915,697	1,886,107	1,744,691	4,153,264	
(除大阪府・堺市)															
島本町	29,964	107,837	-	-	388,158	53,859	15,550	-	-	-	38,309	-	10,979	26,092	
豊能町	34,435	42,924	-	-	57,398	57,398	16,572	-	-	-	40,826	-	7,152	16,950	
能勢町	39,487	45,089	-	-	59,598	59,598	17,208	-	-	-	42,390	-	2,608	6,177	
忠海町	35,334	105,048	-	-	226,191	9,524	32,988	-	-	-	23,464	-	10,467	10,467	
熊取町	104,324	159,569	-	-	88,819	88,819	25,645	-	-	-	63,174	-	13,789	32,805	
田尻町	17,124	180,863	-	-	61,121	61,121	4,655	-	-	-	11,469	44,997	2,356	5,622	
岬町	40,903	70,310	-	-	45,444	45,444	13,121	-	-	-	32,323	-	4,088	9,716	
太子町	35,624	198,421	-	-	35,473	35,473	10,242	-	-	-	25,231	-	4,075	9,697	
河南町	46,725	77,541	-	-	45,020	45,020	12,998	-	-	-	32,022	-	4,828	11,477	
千早赤阪村	17,547	2,313	-	-	19,893	19,893	5,743	-	-	-	14,150	-	1,372	3,257	
町計	401,467	989,915	-	-	594,349	499,613	131,258	-	-	-	323,358	44,997	55,639	132,260	
市町村計	7,259,659	33,411,383	-	7,553,501	63,765,368	10,833,013	2,532,728	-	130,126	-	6,239,055	1,931,104	1,800,330	4,285,524	
(除大阪府・堺市)															
府計	10,207,804	67,874,076	-	40,245,553	131,922,712	18,968,553	5,961,698	-	607,628	102,444	10,365,679	1,931,104	2,969,337	7,071,822	



(単位：千円)

市町村名	一般財源 (1～14小計)	15 分 及 負		分 担 金 担 金		分 担 金 及 び 負 担 金 の 内 訳		16 使 用 料		使 用 料 の 内 訳		内 訳		(3) 公営住宅使用料
		担 金	及 負	(1) 同 級 他 団 体 か ら の も の	(2) そ の 他	使 用 料	授 業 料	① 高 等 学 校	② 幼 稚 園	③ そ の 他	(2) 保 育 所 使 用 料	(3) 公 営 住 宅 使 用 料		
大阪府	876,439,708	8,152,903	2,924,436	599,362	7,559,541	61,475,183	1,587,365	1,440,030	89,026	58,309	1,560,363	40,699,490	大	
堺市	205,566,829	2,924,436	2,924,436	681,519	2,242,917	3,924,496	129,225	88,970	40,255	—	369,903	1,484,522	堺	
岸和田市	41,297,715	525,393	—	122,727	402,666	1,088,187	179,118	101,936	77,182	—	239,403	130,359	岸和	
豊中	85,113,319	1,856,960	—	276,161	1,580,799	2,315,019	18	—	9	9	736,833	596,015	豊中	
池田	22,724,325	233,650	—	1,332	232,318	900,738	41,512	—	—	—	137,392	83,072	池田	
吹田	76,650,945	1,194,818	—	—	1,194,818	2,492,499	134,350	—	—	—	645,785	311,519	吹田	
泉大津	16,905,938	24,468	—	15,177	9,291	443,246	59,132	—	—	—	146,883	42,357	泉大	
高槻	67,854,149	1,106,703	—	187,769	918,934	2,068,856	64,009	—	—	—	458,578	48,488	高槻	
貝塚	18,484,380	93,747	—	7,270	86,477	421,173	27,151	—	—	—	79,553	86,918	貝塚	
守口	32,386,406	999,318	—	1,376	997,942	565,707	—	—	—	—	825	126,110	守口	
枚方	77,712,369	1,395,894	—	77,749	1,318,145	1,923,184	39,179	—	—	—	328,118	8,342	枚方	
茨木	54,935,202	560,332	—	86,647	473,685	1,386,404	119,017	—	—	—	186,144	49,427	茨木	
八尾	56,148,037	1,035,344	—	16,381	1,018,963	1,240,036	56,618	—	—	—	181,094	249,802	八尾	
泉野	25,089,678	177,704	—	124,096	53,608	664,278	16,415	—	—	—	81,516	165,961	泉野	
林市	22,454,809	1,113,096	—	631,619	481,477	679,797	24,767	—	—	—	130,636	111,945	林市	
寝屋川	45,766,017	781,982	—	29,685	752,297	555,025	15,578	—	—	—	136,652	31,141	寝屋川	
河内	20,665,728	340,558	—	10,283	330,275	335,532	1,076	—	—	—	32,480	51,344	河内	
松原	24,538,444	390,589	—	2,701	387,888	407,020	37,845	—	—	—	81,004	76,640	松原	
東大阪	24,424,103	206,495	—	2,023	204,472	364,095	8,036	—	—	—	71,031	160,889	東大阪	
和泉	35,196,496	197,765	—	10,471	187,294	1,015,587	21,599	—	—	—	119,609	405,146	和泉	
箕面	28,163,258	960,010	—	429,648	530,364	615,307	21,882	—	—	—	139,334	118,330	箕面	
柏原	15,176,249	249,720	—	13,958	235,762	358,979	15,483	—	—	—	89,884	—	柏原	
羽曳野	23,160,378	306,455	—	11,954	294,501	537,228	35,509	—	—	—	119,803	—	羽曳野	
門真	27,849,107	131,090	—	106,528	24,562	443,213	613	—	—	—	30,208	54,467	門真	
摂津	20,803,237	623,732	—	—	623,732	527,887	15,191	—	—	—	77,652	131,427	摂津	
高石	13,273,572	1,668	—	—	1,668	231,996	8,009	—	—	—	23,054	30,114	高石	
藤井寺	14,173,071	115,907	—	183	115,724	403,978	21,186	—	—	—	149,755	76	藤井寺	
東大阪	108,595,150	2,325,392	—	14,334	2,311,058	2,246,068	169,937	97,953	71,984	—	327,224	566,108	東大阪	
泉南	13,409,670	865,856	—	812,779	53,077	212,229	24,071	—	—	—	34,492	46,310	泉南	
四條	11,978,869	266,473	—	128,443	138,030	196,352	9,055	—	—	—	48,346	649	四條	
交野	14,626,930	75,924	—	30,402	45,522	391,018	14,708	—	—	—	112,056	93	交野	
狭山	11,679,938	215,599	—	—	215,599	214,372	32,412	—	—	—	30,297	—	狭山	
阪南	11,085,273	10,270	—	960	9,310	190,289	29,297	—	—	—	61,029	—	阪南	
府計	1,062,322,662	18,382,912	—	3,152,654	15,230,258	25,455,299	1,242,773	199,889	1,042,875	9	5,037,210	3,772,787	府計	
(除大阪市・堺市)	—	—	—	—	—	—	—	—	—	—	—	—	—	
島本	6,577,633	117,618	—	—	117,618	288,816	22,852	—	—	—	121,921	63,902	島本	
豊能	4,516,215	74,158	—	33,665	40,493	56,676	12,353	—	—	—	—	327	豊能	
能勢	3,482,860	12,387	—	9,817	2,570	50,350	—	—	—	—	12,143	2,512	能勢	
忠通	4,584,301	3,692	—	—	3,692	139,980	13,965	—	—	—	79,058	705	忠通	
取南	7,966,680	4,167	—	3,526	641	323,370	13,965	—	—	—	221,997	26,172	取南	
田尻	4,703,678	670	—	—	670	68,001	8	—	—	—	16,713	31,451	田尻	
岬	4,415,898	12,569	—	1,296	11,273	107,300	3,813	—	—	—	30,960	41,512	岬	
太子	3,232,170	60,951	—	12,848	48,103	34,850	3,329	—	—	—	16,713	—	太子	
河南	3,948,766	6,798	—	3,037	3,761	67,234	9,642	—	—	—	25,741	—	河南	
千早赤阪村	2,038,131	19,265	—	—	19,265	11,350	1,447	—	—	—	—	—	千早赤阪村	
町村計	45,466,332	312,275	—	64,189	248,086	1,147,927	67,409	—	—	—	508,533	166,581	町村計	
(除大阪市・堺市)	—	—	—	—	—	—	—	—	—	—	—	—	—	
市町村計	1,107,788,994	18,695,187	—	3,216,843	15,478,344	26,603,226	1,310,182	199,889	1,110,284	9	5,545,743	3,939,368	市町村計	
(除大阪市・堺市)	—	—	—	—	—	—	—	—	—	—	—	—	—	
府計	2,189,795,531	29,772,526	—	4,491,724	25,280,802	92,002,905	3,026,772	1,728,889	1,239,565	58,318	7,476,009	46,122,360	府計	



(単位：千円)

区分 市町村名	(9) 委託金		国内		支		出		金		内		記		19		国有提供施設等所在 市町村助成交付金	
	委託金	委託事業	①普通建設事業	②災害復旧事業	③その他	財政補給金	社会資本整備 交付金	(12) 地方創生関係交付金	(13) その他の	他	社	会	資	本	整	備		付
大阪府	1,046,102	85,907	85,907	—	960,195	437,868	13,301,555	183,660	44,230,007	—	9,983,759	9,983,759	35,391	15,738,441	9,698	—	9,698	—
大塚	353,780	—	—	—	353,780	—	—	—	—	—	—	—	—	—	—	—	—	—
岸和田市	43,540	—	—	—	43,540	—	—	—	—	—	—	—	—	—	—	—	—	—
豊中	82,134	—	—	—	82,134	—	—	—	—	—	—	—	—	—	—	—	—	—
池田	25,508	—	—	—	25,508	—	—	—	—	—	—	—	—	—	—	—	—	—
吹田	87,671	—	—	19,797	67,874	—	—	—	—	—	—	—	—	—	—	—	—	—
泉大津	38,721	—	—	—	38,721	—	—	—	—	—	—	—	—	—	—	—	—	—
高槻	81,183	—	—	—	81,183	414,863	1,533,551	16,500	2,535,297	—	—	—	—	—	—	—	—	—
貝塚	21,297	—	—	—	21,297	—	—	—	—	—	—	—	—	—	—	—	—	—
守口	39,697	—	—	—	39,697	—	—	—	—	—	—	—	—	—	—	—	—	—
枚方	94,549	—	—	—	94,549	243,500	1,163,667	19,266	2,535,297	—	—	—	—	—	—	—	—	—
茨木	54,259	—	—	—	54,259	—	—	—	—	—	—	—	—	—	—	—	—	—
尾花	69,888	—	—	—	69,888	—	—	—	—	—	—	—	—	—	—	—	—	—
八尾	28,516	—	—	—	28,516	—	—	—	—	—	—	—	—	—	—	—	—	—
泉佐野	37,720	1,168	1,168	376	36,176	—	—	—	—	—	—	—	—	—	—	—	—	—
富田	44,709	—	—	—	44,709	—	—	—	—	—	—	—	—	—	—	—	—	—
寝屋川	27,011	—	—	—	27,011	—	—	—	—	—	—	—	—	—	—	—	—	—
河内長野	34,872	—	—	—	34,872	—	—	—	—	—	—	—	—	—	—	—	—	—
松原	31,272	—	—	—	31,272	—	—	—	—	—	—	—	—	—	—	—	—	—
大東	47,345	—	—	—	47,345	—	—	—	—	—	—	—	—	—	—	—	—	—
和泉	32,759	—	—	—	32,759	—	—	—	—	—	—	—	—	—	—	—	—	—
箕面	17,416	—	—	—	17,416	—	—	—	—	—	—	—	—	—	—	—	—	—
柏原	29,560	—	—	—	29,560	—	—	—	—	—	—	—	—	—	—	—	—	—
羽曳野	33,463	—	—	—	33,463	—	—	—	—	—	—	—	—	—	—	—	—	—
門真	22,547	—	—	—	22,547	—	—	—	—	—	—	—	—	—	—	—	—	—
摂津	15,103	—	—	—	15,103	—	—	—	—	—	—	—	—	—	—	—	—	—
高石	18,024	—	—	—	18,024	—	—	—	—	—	—	—	—	—	—	—	—	—
藤井寺	121,051	—	—	—	121,051	—	—	—	—	—	—	—	—	—	—	—	—	—
東大阪	17,690	—	—	—	17,690	—	—	—	—	—	—	—	—	—	—	—	—	—
四條畷	15,019	—	—	—	15,019	—	—	—	—	—	—	—	—	—	—	—	—	—
交野	15,408	—	—	—	15,408	—	—	—	—	—	—	—	—	—	—	—	—	—
大交野	14,506	—	—	—	14,506	—	—	—	—	—	—	—	—	—	—	—	—	—
狭山	12,999	—	—	—	12,999	—	—	—	—	—	—	—	—	—	—	—	—	—
阪南	1,255,437	1,168	1,168	20,173	1,234,096	687,014	17,714,068	509,217	39,564,128	—	—	—	—	—	—	—	—	—
市計	—	—	—	—	—	—	—	—	—	—	—	—	—	—	—	—	—	—
(除大阪府・堺市)	—	—	—	—	—	—	—	—	—	—	—	—	—	—	—	—	—	—
島本	8,979	—	—	—	8,979	—	—	—	—	—	—	—	—	—	—	—	—	—
豊能	5,770	—	—	—	5,770	—	—	—	—	—	—	—	—	—	—	—	—	—
能勢	4,801	—	—	—	4,801	—	—	—	—	—	—	—	—	—	—	—	—	—
岡	4,533	—	—	—	4,533	—	—	—	—	—	—	—	—	—	—	—	—	—
熊取	11,464	—	—	—	11,464	—	—	—	—	—	—	—	—	—	—	—	—	—
田尻	3,172	—	—	—	3,172	—	—	—	—	—	—	—	—	—	—	—	—	—
岬	15,378	—	—	—	15,378	—	—	—	—	—	—	—	—	—	—	—	—	—
子	3,691	—	—	—	3,691	—	—	—	—	—	—	—	—	—	—	—	—	—
太	4,602	—	—	—	4,602	—	—	—	—	—	—	—	—	—	—	—	—	—
河	1,751	—	—	—	1,751	—	—	—	—	—	—	—	—	—	—	—	—	—
千早赤阪	64,141	—	—	—	64,141	—	—	—	—	—	—	—	—	—	—	—	—	—
村計	—	—	—	—	—	—	—	—	—	—	—	—	—	—	—	—	—	—
市町村計	1,319,578	1,168	1,168	20,173	1,298,237	687,014	18,369,649	590,986	40,555,385	—	—	—	—	—	—	—	—	—
(除大阪府・堺市)	—	—	—	—	—	—	—	—	—	—	—	—	—	—	—	—	—	—
府計	2,719,460	87,075	87,075	20,173	2,612,212	1,124,882	41,654,963	810,037	100,523,833	—	—	—	—	—	—	—	—	—

(単位：千円)

区 分	20 府 支 出 金	府 支 出 金				内 部 支 出 金				内 部 支 出 金				の 他
		支 出 金	支 出 金	支 出 金	支 出 金	支 出 金	支 出 金	支 出 金	支 出 金	支 出 金	支 出 金	支 出 金	支 出 金	
市町村名	74,303,693	45,298,213	19,924,532	5,813,906	2,314,556	599	4,033	—	—	—	—	—	—	4,033
大阪府	21,631,176	12,668,312	5,087,550	2,047,633	473,372	—	5,812	—	—	—	—	—	—	5,812
市	5,490,657	3,318,031	1,066,309	505,433	186,884	29,316	14,947	—	—	—	—	—	—	14,947
岸和田市	9,659,746	5,639,162	1,387,740	987,082	209,153	9,492	595	—	—	—	—	—	—	595
豊中	2,493,472	1,630,969	415,397	235,289	46,400	998	5,336	—	—	—	—	—	—	5,336
池田	9,093,305	5,839,992	1,079,093	933,464	575,972	—	13,914	—	—	—	—	—	—	13,914
吹田	1,873,739	1,020,879	417,601	184,925	35,205	—	6,376	—	—	—	—	—	—	6,376
泉大津	8,164,486	5,972,620	1,648,569	830,970	408,458	15,951	332	—	—	—	—	—	—	332
高槻	2,503,731	1,467,053	384,358	399,368	37,994	974	6,693	—	—	—	—	—	—	6,693
貝塚	4,589,087	2,854,721	957,899	314,442	297,121	2,837	8,486	—	—	—	—	—	—	8,486
守口	11,004,160	8,136,868	1,212,598	956,475	477,764	40,843	20,058,829	—	—	—	—	—	—	20,058,829
枚方	2,747,554	1,548,341	447,649	231,223	12	5,096	6,455	—	—	—	—	—	—	6,455
茨木	6,952,959	4,284,253	1,152,382	737,623	82,827	1,336	13,365	—	—	—	—	—	—	13,365
八尾	7,891,429	4,992,135	1,261,945	631,561	938,715	1,709	14,144	—	—	—	—	—	—	14,144
泉佐野	1,501,036	1,020,879	417,601	184,925	35,205	—	6,376	—	—	—	—	—	—	6,376
林田	2,923,702	1,731,319	349,438	238,365	219,752	—	6,455	—	—	—	—	—	—	6,455
富田	8,447,013	5,641,522	1,443,609	538,241	20,478	—	1,934,508	—	—	—	—	—	—	1,934,508
寝屋川	2,816,693	1,548,341	447,649	231,223	12	5,096	6,455	—	—	—	—	—	—	6,455
河内	3,193,674	2,067,794	694,794	292,701	7,030	—	5,796	—	—	—	—	—	—	5,796
長野	3,224,482	1,781,197	491,872	267,861	54	5,575	8,070	—	—	—	—	—	—	8,070
大東	2,193,674	1,261,945	349,438	238,365	219,752	—	6,455	—	—	—	—	—	—	6,455
松原	4,602,026	2,486,293	494,296	282,837	27,279	2,470	39,789	—	—	—	—	—	—	39,789
和泉	5,446,817	2,017,945	606,116	361,402	22,346	1,429	6,731	—	—	—	—	—	—	6,731
箕面	1,690,630	867,463	290,938	153,058	300	18,525	9,354	—	—	—	—	—	—	9,354
柏原	2,902,697	1,680,680	529,997	259,279	39,282	—	7,091	—	—	—	—	—	—	7,091
曳野	4,507,236	2,960,063	897,333	270,290	896,142	—	7,275	—	—	—	—	—	—	7,275
真野	2,270,304	1,671,938	401,000	222,837	27,279	2,470	39,789	—	—	—	—	—	—	39,789
羽曳野	1,754,709	1,209,633	232,359	142,073	1,784	—	38,732	—	—	—	—	—	—	38,732
門真	1,562,993	1,144,029	340,059	153,692	16,021	—	605	—	—	—	—	—	—	605
摂津	13,176,684	8,156,537	1,973,375	514,796	204,125	—	650,227	—	—	—	—	—	—	650,227
高石	1,863,988	1,066,541	354,337	173,849	51,296	6,658	5,974	—	—	—	—	—	—	5,974
藤井寺	1,702,378	1,095,394	316,192	141,048	58,806	—	5,308	—	—	—	—	—	—	5,308
東大阪	1,800,636	1,025,580	339,672	186,539	5,553	—	6,453	—	—	—	—	—	—	6,453
泉南	2,215,625	1,735,976	198,354	142,667	776,306	—	4,744	—	—	—	—	—	—	4,744
四條	1,402,046	696,546	166,026	116,867	—	—	4,744	—	—	—	—	—	—	4,744
交野	139,968,658	87,242,510	24,105,378	12,257,505	5,244,853	145,236	4,885,249	—	—	—	—	—	—	4,885,249
大阪狭山市	697,085	378,696	121,027	78,467	8,976	1,098	413	—	—	—	—	—	—	413
阪南	375,794	136,093	59,213	25,852	505	3,673	1,372	—	—	—	—	—	—	1,372
島本	333,267	124,307	55,036	14,673	—	—	2,315	—	—	—	—	—	—	2,315
豊能	500,688	204,094	19,707	44,142	3,864	—	95	—	—	—	—	—	—	95
能勢	1,067,800	591,463	177,309	110,577	40,240	4,307	578	—	—	—	—	—	—	578
志保	251,359	112,010	41,318	19,079	222	5,042	1,484	—	—	—	—	—	—	1,484
熊取	526,098	217,244	94,601	27,263	71	2,318	4,275	—	—	—	—	—	—	4,275
田尻	412,194	241,183	63,576	31,259	449	—	943	—	—	—	—	—	—	943
田尻	490,568	290,942	87,374	34,341	8,720	53,331	1,351	—	—	—	—	—	—	1,351
太子	205,024	84,469	21,450	8,738	—	—	537	—	—	—	—	—	—	537
千早赤阪村	4,859,877	2,380,501	782,251	394,391	63,047	69,769	13,363	—	—	—	—	—	—	13,363
市	144,828,535	89,623,011	24,887,629	12,651,896	5,307,900	215,005	4,898,612	—	—	—	—	—	—	4,898,612
大阪府	240,763,404	147,589,536	49,899,711	20,513,435	8,095,828	215,604	4,908,457	—	—	—	—	—	—	4,908,457
府	—	—	—	—	—	—	—	—	—	—	—	—	—	—



(単位：千円)

区 分	委託料の内訳				内訳の内訳				21		財産収入の内訳	
	国庫財源を伴うもの		⑥その他		府費のみ		②災害復旧 事業費支出金		③その他		(1)	(2)
	⑦石油貯蔵施設 対策等交付金	3,168	17,237,419	1,055,885	29,005,480	48,364	13,227	8,949,637	28,957,116	27,268,471	15,277,180	11,991,291
大	3,168	17,237,419	1,055,885	29,005,480	48,364	13,227	8,949,637	28,957,116	27,268,471	15,277,180	11,991,291	884,648
堺	95,879	1,055,885		8,962,864					1,420,969	536,321	1,420,969	
岸和田	-	733,471		2,172,626	2,225			2,170,401	557,852	183,947	373,905	373,905
豊中	-	4,294,100		40,205,644	34,000			3,986,584	452,648	108,248	344,400	344,400
池田	-	632,968		862,503	34,217		499	827,787	98,380	38,204	60,176	60,176
吹田	-	1,230,394		3,253,313	-			1,903,064	1,903,064	75,788	1,827,276	1,827,276
泉大津	857	195,644		852,860	161			852,699	231,370	125,386	105,984	105,984
高槻	-	1,794,323		2,191,866	72,270			2,119,596	278,950	156,224	122,726	122,726
高槻	-	441,166		1,036,678	1,440			1,035,238	2,379,566	27,122	2,352,444	2,352,444
守口	-	348,815		1,734,366	31,174			1,703,192	574,257	99,373	474,884	474,884
茨木	-	2,018,115		2,867,292	-			2,867,292	710,232	59,548	650,684	650,684
茨木	-	1,215,568		2,668,706	146,457			2,522,249	142,014	43,482	98,532	98,532
八尾	-	572,893		2,899,294	7,068		721	2,891,505	370,614	100,485	270,129	270,129
泉佐野	-	315,384		1,246,518	30,921		1,113	1,214,484	1,707,317	20,105	1,586,190	1,586,190
林	-	337,944		1,192,383	4,220			1,188,163	54,017	20,105	33,912	33,912
川	-	909,942		2,805,491	408,497			2,396,994	128,992	40,279	88,713	88,713
野	-	359,938		1,125,880	1,258			1,124,622	255,401	102,671	152,730	152,730
長	-	350,090		1,268,352	1,258		41,138	1,225,956	255,401	102,671	152,730	152,730
野	-	435,951		1,443,285	6,107			1,437,178	222,236	175,194	47,042	47,042
河	-	577,869		2,115,733	1,626			2,114,107	104,205	85,227	18,978	18,978
内	-	1,002,201		3,428,872	2,059,016			1,369,856	39,658	10,534	29,124	29,124
長	-	150,009		823,167	45,101			778,066	227,357	197,563	29,794	29,794
野	-	504,001		1,222,017	6,057			1,215,960	25,808	22,311	3,497	3,497
原	-	374,227		1,547,173	203,667			1,343,506	53,092	17,780	35,312	35,312
野	-	631,162		598,366	775			597,591	25,808	75,251	204,542	204,542
真	-	459,990		545,076	10,550			534,526	58,186	56,440	1,746	1,746
津	75,383	436,287		418,964	-			418,964	86,188	13,267	14,586	14,586
石	-	3,034,954		5,020,147	33,220			4,986,927	107,090	13,267	20,902	20,902
井	-	365,780		797,447	19,475			777,972	992,218	317,207	675,011	675,011
寺	-	261,126		606,984	2,496			604,488	78,048	15,666	62,382	62,382
南	-	284,150		775,056	4,061			770,995	25,465	19,164	6,301	6,301
阪	-	418,622		479,649	1,973			477,676	65,818	14,603	51,215	51,215
市	3,168	142,176		705,500	-			705,500	23,172	18,646	4,526	4,526
計	98,866	24,829,260		52,726,148	3,168,032		43,471	49,514,645	12,272,667	2,434,702	9,837,965	9,837,965
(除大阪市・堺市)	-	84,165		318,389	2,331			316,058	19,236	5,393	13,843	13,843
島	-	42,236		239,701	-			239,701	6,156	6,156	-	-
本	-	52,283		208,960	-		221	208,739	4,366	4,366	-	-
能	-	74,939		296,594	43,868			252,726	30,517	30,517	-	-
勢	-	127,147		476,337	1,533			474,804	13,784	12,550	1,234	1,234
町	-	44,865		139,349	2,087			137,262	10,500	8,000	2,500	2,500
取	-	80,616		308,854	512		9,334	299,008	40,119	37,789	2,330	2,330
田	-	95,262		171,011	-			171,011	4,437	4,437	-	-
尻	-	79,442		199,626	8,221			191,405	5,740	5,740	-	-
町	-	38,829		120,555	938			119,617	4,699	4,699	-	-
千	-	719,784		2,479,376	59,490		9,555	2,410,331	139,554	119,647	19,907	19,907
早	-	25,549,044		55,205,524	3,227,522		53,026	51,924,976	12,412,221	2,554,349	9,857,872	9,857,872
赤	98,866	43,842,348		93,173,868	3,289,113		53,026	89,831,729	41,101,661	18,367,850	22,733,811	22,733,811
阪	197,913											
村												
計												
府												

(単位：千円)

区 分	財産収入の内訳			寄附金		寄附金の内訳		23		繰入金		24		繰越金の内訳	
	①土地建物	②立木竹	③その他	(1)ふるさと納税	(2)地方創生応援税制に係る寄附金	(3)その他	(1)財政調整基金取崩し額	(2)減価基金取崩し額	(3)その他特定目的基金取崩し額	積立金取崩し額合計	繰越金	繰越金	純繰越金	(1)	
大	11,881,352	-	109,939	506,173	-	285,595	6,670,982	11,592,334	2,877,269	21,140,485	2,003,857	4,434,232	419,812	大	
堺	1,111,228	-	773,420	55,707	28,600	163,491	-	140	7,544,000	7,544,140	4,434,232	2,542,024	堺		
岸和田	373,287	-	618	613,949	-	50,131	-	-	535,040	535,040	200,465	41,061	岸和		
中	311,946	-	32,454	8,336	-	40,304	-	-	38,477	2,181,704	1,812,815	1,282,646	豊中		
池田	59,484	-	692	123,547	-	4,351	400,000	68,988	188,307	588,307	455,756	342,511	池		
吹田	1,827,064	-	212	139,841	67,133	20,000	-	-	2,736,144	2,736,144	4,183,747	2,533,882	吹		
泉大	104,547	-	1,437	171,402	-	560	-	-	303,416	303,416	527,802	441,837	泉大		
高槻	80,376	-	42,350	148,590	-	38,672	1,900,000	-	3,244,555	5,144,555	2,108,420	1,240,751	高槻		
貝塚	2,352,124	-	320	1,098,222	-	7,784	-	-	911,134	911,134	17,700	17,700	貝塚		
守口	474,884	-	-	16,870	-	14,196	-	258,821	33,207	292,028	382,214	317,841	守		
枚方	633,718	-	16,966	130,450	400	53,273	400,000	-	138,931	538,931	1,762,065	1,737,192	枚		
茨木	96,737	-	1,795	127,179	-	170,071	1,200,000	-	1,252,280	1,252,280	1,186,646	468,583	茨		
八尾	268,909	-	1,220	102,440	-	6,520	-	-	248,193	248,193	54,119	36,894	八		
泉佐野	1,586,190	-	-	49,725,628	5,200	175,636	-	-	37,076,376	38,908,776	60,065	56,981	泉佐		
富田	3,912	-	30,000	62,706	-	3,120	-	1,832,400	210,417	210,417	567,654	422,965	富		
寝屋川	53,275	-	35,438	4,973	-	214,568	356,297	792,000	475,101	1,623,398	1,624,990	1,613,899	寝屋		
河内	152,602	20	108	132,098	-	-	-	-	117,354	117,354	119,461	37,616	河内		
長野	45,359	-	1,683	19,539	-	476	307,412	-	461,685	769,097	166,803	161,182	長		
松原	18,978	-	-	947,488	-	645	-	-	727,350	727,350	734,567	664,373	松		
大東	29,124	-	-	1,711,473	-	340,008	300,000	-	498,952	798,952	195,045	128,267	大東		
和泉	28,925	-	869	109,180	-	-	271,997	200,000	1,154,600	2,026,597	1,608,815	899,704	和		
箕面	2,707	-	790	54,597	-	5	-	-	118,123	118,123	146,008	93,358	箕		
柏原	35,312	-	-	18,820	-	551	100,000	-	17,628	117,628	60,687	59,772	柏		
豊野	203,534	-	1,008	42,390	600	397	200,000	-	237,764	447,764	8,569	1,866	豊		
真津	1,156	-	590	3,290	-	10,997	500,000	1,000,000	8,577	1,508,577	241,150	214,180	真津		
高石	20,862	-	50	26,021	-	3,640	17,986	-	237,321	255,307	329,645	205,660	高石		
藤井	13,705	-	881	14,829	-	9,325	-	-	9,324	9,324	194,654	5,635	藤		
東大阪	664,381	-	10,630	61,478	-	102,668	1,000,000	-	645,310	1,645,310	2,150,346	2,004,579	東大		
南	60,441	-	1,941	134,286	-	1,661	-	-	117,310	152,310	16,738	9,863	南		
四條	6,120	-	181	1,155	-	856	35,000	-	3,009	183,009	398,980	374,246	四		
交野	49,257	-	1,958	12,390	-	490	180,000	-	97,898	98,055	353,343	327,014	交		
狭山	4,526	-	-	2,907	-	1,052	157	-	16	16	471,845	471,845	大		
阪南	90,322	-	-	510,243	-	14,011	298,636	-	323,755	622,391	281,654	268,833	阪		
市計	9,653,754	20	184,191	55,879,418	73,333	1,276,643	9,554,762	4,152,209	51,364,516	65,071,487	22,466,366	16,482,638	市計		
(除大阪市内・堺市)	-	-	-	-	-	-	-	-	-	-	-	-	-	(除大阪市内・堺市)	
島本	13,483	-	360	528	-	15,011	300,035	50,000	297,510	647,545	220,920	199,746	島		
能勢	-	-	-	14,699	-	498	470,000	-	149,235	619,235	182,509	139,519	能		
豊能	-	-	-	7,160	-	1,896	88,000	-	163,475	251,475	209,543	159,543	能		
志保	-	-	-	156,338	-	311	-	-	5,165	5,165	18,767	11,577	志		
熊取	1,212	-	22	7,640,427	-	1,445	-	-	129,168	129,168	93,965	51,915	熊		
田尻	2,330	-	2,500	3,333	-	50	-	-	380	380	369,238	315,076	田		
岬	-	-	-	879,202	-	1,300	230,000	-	807,335	1,037,335	84,736	56,149	岬		
太子	-	-	-	27,850	-	-	-	-	19,482	19,482	81,036	81,036	太子		
河南	-	-	-	13,215	-	11	130,000	-	39,963	169,963	96,293	64,029	河		
千早	-	-	-	35,860	-	372	300,000	-	122,239	422,239	162,991	119,696	千		
赤阪	-	-	-	-	-	-	-	-	-	-	-	-	赤		
村	17,025	-	2,882	8,776,990	-	20,894	1,518,035	50,000	1,733,952	3,301,987	1,519,998	1,200,286	村		
市計	9,670,779	20	187,073	64,656,408	73,333	1,297,537	11,072,797	4,202,209	53,098,468	68,373,474	23,986,364	17,682,924	市計		
(除大阪市内・堺市)	-	-	-	-	-	-	-	-	-	-	-	-	(除大阪市内・堺市)		
府計	21,663,359	20	1,070,432	65,218,288	101,933	1,746,623	17,743,679	15,794,683	63,519,737	97,058,099	30,424,453	20,644,760	府計		

(単位：千円)

区分 市町村名	繰越金の内訳		収入の内訳							(7) 入	
	(2) 繰越事業費等完当 財源繰越額	25 諸収入	(1) 延滞金加算金 及び過料	(2) 預金利子	(3) 公営企業貸付金 元利収入	(4) 貸付金元利収入	(5) 受託事業収入	受託事業収入の内訳			
								①同級他団体 からのもの	②民間からのもの	(6) 収益事業収入	
大阪府	1,584,045	139,879,993	725,837	3,676	-	82,045,562	272,565	-	272,565	9,335,785	47,496,568
堺市	1,892,208	7,502,593	300,769	191	-	1,546,703	320,021	79,061	240,960	1,716,799	3,618,110
岸和田市	159,404	1,218,126	45,137	20	-	-	-	-	-	387,098	785,871
豊中	530,169	2,754,340	58,904	3,269	-	223,360	-	-	-	125,235	2,343,572
池田	113,245	503,598	17,200	1,550	-	112,539	5,034	1,784	3,250	85,402	281,873
吹田	1,649,865	3,003,817	77,699	-	-	350,989	131,376	-	131,376	122,288	2,321,465
泉大津	85,965	413,471	20,532	14	680	350,989	6,705	-	6,705	83,056	302,484
高槻	867,669	1,412,879	50,076	14	-	591,837	-	-	119,112	119,112	651,864
貝塚	43,598	651,866	17,527	2,767	-	178,733	-	-	-	83,358	369,481
守口	64,373	953,489	67,341	447	-	7,570	-	-	-	91,087	787,044
枚方	24,873	1,247,326	63,927	1,055	-	21,963	-	-	-	126,452	1,033,929
茨木	718,063	2,629,214	66,160	1	-	409,196	5,201	-	5,201	109,040	2,039,616
八尾	17,225	1,110,462	18,862	1,898	-	271,324	-	-	-	108,971	709,407
野田	3,084	1,812,204	7,665	76	-	1,291,426	-	-	-	60,667	452,370
林	144,689	1,585,417	18,491	2,060	-	1,148,705	-	-	-	85,744	330,417
川	11,091	1,087,340	83,401	1,347	-	13,275	-	-	-	103,075	886,242
寝屋川	81,845	495,202	10,527	1,599	-	81,841	-	-	-	-	401,235
河内	5,621	316,172	29,690	1,217	-	25,004	-	-	-	-	260,261
長野	81,845	495,202	10,527	1,599	-	81,841	-	-	-	-	401,235
河内	5,621	316,172	29,690	1,217	-	25,004	-	-	-	-	260,261
松原	70,194	985,554	44,888	193	-	1,651	-	-	-	-	938,822
東	596,590	1,506,505	88,089	564	-	350	-	-	-	-	596,220
大阪府	66,778	1,019,587	25,697	2,442	-	178,605	-	-	-	600,000	639,247
箕面	709,111	3,242,284	12,331	58	-	835,104	-	-	-	-	169,710
柏原	915	573,611	45,442	28	-	1,607	-	-	-	-	296,922
真野	6,703	847,215	48,843	4	-	5,000	-	-	-	-	523,141
門真	26,970	488,908	17,321	129	-	270,855	-	-	-	-	169,710
摂津	123,985	189,019	18,685	778	-	19,754	-	-	-	-	296,922
高石	145,767	4,585,746	169,654	762	-	1,840,565	-	-	-	-	527,513
藤井寺	6,875	452,702	10,091	1	-	98	-	-	-	-	451,704
東大阪	24,734	230,836	25,902	19	-	1,379	-	-	-	-	304,741
四條	26,329	155,203	5,696	749	-	-	-	-	-	-	2,434,476
交野	98	177,630	13,392	676	-	358	-	-	-	-	442,512
狭山	12,821	242,579	6,215	-	-	-	-	-	-	-	203,536
大阪府	5,983,728	33,706,077	1,185,385	23,743	680	7,881,709	149,695	3,163	146,532	2,430,874	148,768
市計											163,204
(除大阪市・堺市)											236,364
島本	21,174	116,031	10,761	1	-	17,353	-	-	-	-	87,916
豊能	42,990	114,179	1,309	1	-	3,629	-	-	-	-	109,240
能勢	50,000	60,817	488	-	-	-	-	-	-	-	60,329
岡	7,190	99,679	7,461	-	-	222	-	-	-	-	91,996
田	42,050	201,515	6,746	1	-	-	-	-	-	-	194,768
熊取	54,162	63,158	666	35	-	-	-	-	-	-	62,457
田尻	26,587	203,630	1,380	50	-	539	-	-	-	-	201,661
岬	-	33,081	1,402	34	-	-	-	-	-	-	31,645
太子	32,264	72,308	2,839	276	-	-	-	-	-	-	69,193
河南	43,295	67,148	4,438	177	-	-	-	-	-	-	62,533
千早赤阪村											
町	319,712	1,031,546	37,490	575	-	21,743	-	-	-	-	971,738
市計											
(除大阪市・堺市)											
府計	9,779,693	182,120,209	2,249,481	28,185	680	91,495,717	742,281	82,224	660,057	13,483,458	74,120,407

(単位：千円)

市町村名	諸収入の内訳		26 地方債	地方債							27 公共用地 取得等事業債	28 行政改革推進債	29 退職手当債
	①一部事務 組合配分金	②その他		(1) 公共事業等債	(2) 公営住宅 建設事業債	(3) 災害復旧 事業債	(4) 教育・福祉施設等 整備事業債	(5) 一般単独事業債	(6) 通称対策事業債	(7)			
大阪府	47,486,568	314,377,222	103,598,569	7,127,000	2,515,000	2,899,000	8,821,500	9,233,000	-	-	-	-	-
大塚	3,618,110	-	51,099,700	3,594,400	1,631,700	144,300	4,587,200	11,803,500	-	796,700	-	-	-
岸和田市	785,871	-	6,686,700	786,300	110,000	296,900	1,100,000	383,100	-	-	-	-	-
豊中	2,343,572	-	11,737,875	238,301	230,800	189,600	2,966,800	1,150,000	-	275,352	-	-	-
池田	281,873	-	4,445,600	42,900	119,500	208,800	1,699,700	950,000	-	-	-	-	-
吹田	2,321,465	-	5,705,100	670,000	79,500	358,500	3,385,800	620,100	-	-	-	-	-
泉大	302,484	-	1,740,399	700	1,800	53,900	43,700	485,700	-	-	-	-	-
高槻	651,854	-	10,968,800	1,167,200	-	25,900	6,267,900	98,500	-	-	-	-	-
貝塚	320,870	48,611	2,154,749	362,500	12,300	313,900	347,200	313,900	-	282,800	-	-	-
守口	787,044	-	4,144,129	638,600	-	128,200	2,847,900	617,300	-	-	-	-	-
枚方	1,033,907	22	12,309,873	183,700	-	418,500	2,644,000	621,300	-	-	-	-	-
茨木	2,039,616	-	1,768,400	183,700	-	317,100	264,400	621,300	-	-	-	-	-
八尾	709,407	-	10,845,244	253,600	56,700	76,400	541,300	2,337,800	-	1,637,100	-	-	-
泉佐野	452,370	-	4,580,000	4,100	229,500	69,000	888,000	912,000	-	-	-	-	-
林田	330,417	-	3,531,000	62,200	516,500	162,800	258,800	906,300	-	95,700	-	-	-
富田	886,242	-	4,800,100	492,900	-	400	552,200	344,900	-	-	-	-	-
河内長野	401,235	-	2,430,400	42,900	-	257,000	448,000	180,400	-	-	-	-	-
河長	260,261	-	2,971,200	33,300	37,800	12,100	327,300	581,500	-	-	-	-	-
大東	889,107	49,715	2,429,349	279,500	30,000	-	152,900	150,700	-	-	-	-	-
和泉	596,220	-	4,713,600	101,400	824,800	80,000	874,900	410,500	-	-	-	-	-
箕面	639,247	-	12,197,473	6,289,700	-	175,200	930,600	47,600	-	2,181,000	-	-	-
柏原	296,922	-	2,695,100	56,700	-	57,200	472,600	233,400	-	-	-	-	-
羽曳野	523,141	-	3,084,304	52,400	204,500	14,800	552,300	508,600	-	49,400	-	-	-
真津	527,513	-	752,200	28,800	-	101,800	199,200	399,400	-	-	-	-	-
高石	451,704	-	2,939,800	658,200	-	54,300	31,100	502,100	-	-	-	-	-
藤井寺	304,741	-	1,531,600	14,600	-	24,100	386,100	58,600	-	-	-	-	-
東大阪	1,979,276	455,200	19,825,100	1,064,960	1,563,400	28,400	221,400	6,867,800	-	72,600	-	-	-
泉南	413,523	28,989	3,310,563	40,500	1,300	82,200	720,200	1,261,000	-	-	-	-	-
四條	203,536	-	1,583,600	10,000	-	30,900	728,000	8,100	-	-	-	-	-
交野	148,753	5	2,211,089	19,200	-	19,200	271,900	375,400	-	-	-	-	-
大塚	163,204	-	2,147,500	144,500	-	21,300	652,200	324,600	-	-	-	-	-
大阪府	236,364	-	1,669,998	7,200	-	41,400	101,800	618,700	-	-	-	-	-
市計	21,451,449	582,542	153,975,296	13,749,361	4,014,000	3,348,600	28,712,400	23,578,900	-	4,543,952	-	124,300	-
(除大阪市・堺市)	-	-	-	-	-	-	-	-	-	-	-	-	-
島本町	87,916	-	867,794	23,000	-	16,200	271,300	163,700	-	-	-	-	-
豊能	109,240	-	309,397	7,800	-	7,100	2,000	-	-	-	-	-	-
能勢	60,329	-	488,301	6,100	-	115,600	-	177,700	-	-	-	-	-
志保	91,996	-	637,936	700	-	83,700	23,300	217,500	-	-	-	-	-
岡田	194,768	-	1,001,930	8,200	-	63,700	251,330	14,300	-	-	-	-	-
田尻	62,457	-	-	-	-	-	-	-	-	-	-	-	-
岬	201,661	-	1,016,064	92,000	271,400	33,400	48,800	197,800	-	-	-	-	-
太子	31,645	-	230,850	-	-	5,800	-	24,700	-	-	-	-	-
河内	69,193	-	617,200	13,400	-	41,100	144,700	197,400	-	-	-	-	-
千早赤阪村	62,533	-	534,165	-	-	35,700	-	3,100	-	358,500	-	-	-
町計	971,738	-	5,703,637	151,200	271,400	341,900	801,830	996,200	-	-	-	-	-
市町村計	22,423,187	582,542	159,678,933	13,900,561	4,285,400	3,690,500	29,514,230	24,575,100	358,500	4,543,952	124,300	-	-
(除大阪市・堺市)	-	-	-	-	-	-	-	-	-	-	-	-	-
府計	73,537,865	582,542	314,377,222	24,621,961	8,432,100	6,733,800	42,922,330	45,611,600	358,500	5,340,652	124,300	-	-

(単位：千円)

区 分	地方債										歳入合計		歳入合計の内訳A		歳入合計の内訳B	
	(10) 国の予算貸付・ 政府関係機関貸付債	(11) 財源対算債	(12) 減取補てん債	(13) 臨時財政対策債	(14) 減取補てん債 特例	(15) 府貸付金	(16) その他	歳入合計	(1) 自主財源 (1.15~17.21~25)	(2) 依存財源 (2~14.18~20.25)	(1) 特定財源	(2) 一般財源等				
大阪府	562,000	4,903,000	-	64,076,069	-	-	1,761,138,232	1,047,552,432	713,585,800	752,374,616	1,008,763,616					
堺市	25,000	3,006,500	-	25,510,400	-	-	402,971,335	177,755,863	225,215,472	163,158,975	239,812,360					
岸和田市	-	619,000	-	3,204,200	-	137,200	76,188,382	29,925,086	46,263,296	29,370,829	46,817,553					
豊中市	-	1,903,300	-	6,310,322	-	186,600	148,678,113	80,676,928	68,001,185	51,182,308	97,495,805					
池田市	-	1,289,000	-	1,300,000	-	-	38,656,589	21,000,674	17,655,915	13,335,651	25,321,038					
吹田市	-	372,700	-	-	-	218,500	130,623,455	83,521,021	47,102,434	45,286,265	85,337,190					
泉大津市	-	600	-	1,153,999	-	-	27,715,481	13,827,941	13,887,540	8,806,201	18,909,280					
高槻市	-	1,904,300	-	1,500,000	-	-	124,320,419	63,343,471	97,768,948	49,768,638	74,551,581					
貝塚市	-	-	-	1,342,049	-	5,000	34,504,779	17,305,418	17,199,361	22,897,136	22,897,136					
守口市	-	233,400	-	2,035,029	-	18,600	60,997,136	26,011,158	34,985,978	24,950,553	36,046,583					
枚方市	-	530,600	-	7,256,973	-	-	135,599,050	64,877,229	70,721,821	46,504,945	89,094,105					
茨木市	-	149,700	-	232,200	-	-	88,164,917	54,935,812	33,229,105	29,706,835	58,458,082					
八尾市	-	192,800	-	5,497,644	-	251,900	101,869,670	43,314,610	58,555,060	38,765,897	63,103,773					
泉野市	-	17,900	-	1,331,200	-	757,300	133,046,847	114,770,826	18,276,021	71,980,739	61,066,108					
富田町	-	49,400	-	1,575,000	-	-	41,126,511	18,107,384	23,019,127	16,117,343	25,009,168					
豊田町	-	394,200	-	2,900,000	-	19,800	85,190,389	34,958,167	50,232,222	33,131,765	52,066,624					
河内長野市	-	33,700	-	1,446,600	-	21,800	33,837,628	14,240,517	19,597,111	11,183,751	22,653,877					
松原市	-	25,900	-	1,663,600	54,400	-	42,521,555	16,307,495	26,214,060	14,862,312	27,659,243					
東大阪市	-	223,100	-	1,593,149	-	-	41,805,416	21,353,594	20,451,822	13,637,119	26,168,297					
箕面市	-	121,100	-	2,300,900	-	-	63,309,668	28,627,155	34,682,513	24,516,773	38,792,895					
狭山町	-	1,259,200	-	1,314,173	-	-	63,845,111	31,342,104	32,503,007	30,808,148	33,036,963					
柏原市	-	46,500	-	1,074,351	-	-	25,050,466	10,731,036	14,319,430	16,682,543	16,682,543					
羽曳野市	-	8,100	-	1,439,800	-	-	38,730,878	14,118,845	24,612,033	13,546,947	25,183,931					
真津市	-	87,400	-	1,912,704	-	-	51,401,064	20,331,622	31,069,442	20,360,344	31,040,720					
摂津市	-	23,000	-	-	-	-	33,899,201	22,421,775	11,477,426	10,936,156	22,963,026					
高石市	-	526,100	-	1,168,000	-	3,200	23,661,007	11,788,703	11,872,304	8,492,802	15,168,205					
藤井寺市	-	11,400	-	928,300	-	-	22,674,358	9,526,238	13,148,120	6,794,456	15,879,902					
東大阪市	-	629,040	-	9,377,500	-	-	205,185,448	91,594,153	113,591,295	81,310,992	123,874,456					
東淀川町	-	-	-	1,011,163	-	-	24,968,868	10,986,666	13,982,202	10,284,897	14,683,971					
四天王寺町	-	18,300	-	788,300	-	-	19,951,470	8,232,229	11,719,241	6,385,448	13,586,022					
交野町	-	15,200	-	1,110,189	-	-	23,730,997	10,682,762	13,048,175	7,337,519	16,393,418					
大阪狭山市	-	115,600	-	889,300	-	-	20,360,947	8,582,654	11,778,293	7,134,238	13,226,709					
阪南町	-	6,500	2,000	698,198	-	-	19,108,906	7,797,781	11,311,125	6,567,407	12,541,499					
市計	-	7,933,940	2,000	64,354,843	54,400	1,614,900	1,980,724,666	1,005,241,054	975,483,612	753,042,963	1,227,681,703					
(除大阪市・堺市)	-	-	-	-	-	-	-	-	-	-	-					
島本町	-	18,300	-	375,294	-	-	10,957,631	6,490,072	4,467,559	3,248,965	7,708,666					
豊能町	-	5,900	-	286,597	-	-	6,664,884	2,897,022	3,767,862	1,133,777	5,531,107					
能勢町	-	4,800	-	184,101	-	-	5,252,296	1,803,342	3,448,954	1,237,072	4,015,224					
忠通町	-	400	-	280,436	-	-	6,900,146	2,919,622	3,980,524	1,885,081	5,015,065					
熊取町	-	6,400	-	628,000	-	30,000	20,211,832	12,737,900	7,473,932	5,248,609	14,963,223					
田尻町	-	-	-	-	-	-	5,896,559	4,965,507	931,052	851,658	5,044,901					
岬町	-	73,500	-	270,764	-	-	9,272,617	4,492,271	4,780,346	4,167,126	5,105,491					
太子町	-	200,350	-	200,350	-	-	4,638,225	1,703,165	2,935,060	1,078,508	3,559,717					
河南町	-	10,600	-	210,000	-	-	6,241,801	2,036,716	4,205,085	1,817,020	4,424,781					
千早赤阪村	-	-	-	88,665	-	48,200	3,748,707	1,230,019	2,518,688	1,129,455	2,619,252					
町計	-	119,900	-	2,524,207	-	78,200	79,784,698	41,275,636	38,509,062	21,797,271	57,987,427					
市町村計	-	8,053,840	2,000	66,879,050	54,400	1,693,100	2,060,509,364	1,046,516,690	1,013,992,674	774,840,234	1,285,669,130					
(除大阪市・堺市)	-	-	-	-	-	-	-	-	-	-	-					
府計	587,000	15,963,340	2,000	156,465,539	54,400	5,155,100	4,224,618,931	2,271,824,985	1,952,793,946	1,690,373,825	2,534,245,106					



(単位：千円)

区分 市町村名	総務費の内訳		民生費		費の内訳			4 衛生費			
	(5) 統計調査費	(6) 監査委員費	決算額	一般財源等充当額	(1) 社会福祉費	(2) 老人福祉費	(3) 児童福祉費	(4) 生活保護費	(5) 災害救助費	決算額	一般財源等充当額
大阪府	953,497	344,897	725,557,200	298,811,942	152,441,586	90,669,678	186,892,265	295,395,738	157,933	82,328,159	61,286,372
堺市	72,863	180,867	173,708,523	80,173,402	41,591,721	25,430,118	58,015,665	48,654,684	16,435	26,329,066	20,326,101
岸和田市	20,962	50,236	37,125,977	15,741,972	8,221,287	5,421,502	12,432,330	11,041,018	9,830	6,832,370	6,066,026
豊中	38,828	68,120	76,793,906	35,927,548	17,594,975	10,996,219	28,769,481	19,408,809	24,422	11,217,988	10,214,137
池田	18,669	38,713	15,481,592	7,591,997	4,199,896	3,105,885	6,356,764	1,818,617	430	4,900,960	3,093,939
吹田	25,571	80,893	59,802,236	28,429,919	15,086,992	9,111,202	24,619,383	10,896,725	86,434	10,163,288	9,106,799
泉大津	23,622	12,820	12,372,220	5,809,471	3,229,484	2,080,550	3,938,496	3,123,560	130	2,674,206	2,418,142
高槻	36,406	63,647	56,101,029	25,415,306	12,294,978	9,742,568	22,840,392	10,956,328	266,763	17,798,353	7,649,688
貝塚	18,488	25,849	14,922,348	6,352,017	3,395,007	2,392,407	6,091,011	3,041,800	2,123	3,535,898	3,095,959
守口	22,169	20,746	33,943,277	15,217,383	7,182,870	4,378,817	11,136,801	11,241,816	5,973	3,737,665	2,373,454
枚方	32,176	95,346	67,716,034	32,308,105	14,995,775	10,115,542	28,004,226	14,178,467	422,024	11,371,956	9,724,723
茨木	30,724	61,014	41,332,935	19,346,918	9,773,377	19,346,918	18,831,874	6,546,693	67,382	7,187,762	6,302,730
八尾	26,871	69,951	53,674,321	23,555,250	11,891,413	7,768,706	19,734,434	14,276,963	2,805	8,760,611	7,029,947
泉野市	18,572	18,572	18,600,913	7,785,047	6,193,372	7,785,047	5,756,060	5,756,060	5,096	6,898,625	4,314,941
林市	9,586	22,236	19,222,055	9,286,251	4,799,737	3,488,192	6,680,888	4,249,323	2,915	4,925,361	2,750,666
豊田	33,734	52,444	44,523,417	19,138,457	11,203,171	6,473,629	13,467,042	13,371,337	8,238	4,071,728	3,237,250
河内	22,630	23,560	15,456,277	7,540,305	4,478,598	3,359,804	4,938,824	2,670,830	8,221	2,958,911	2,501,350
長野	19,993	18,337	22,748,951	10,293,273	5,412,608	3,668,131	7,434,812	6,225,060	7,340	2,600,605	2,386,775
松本	6,631	43,129	18,860,479	9,012,160	5,081,462	3,203,173	8,136,069	2,458,675	1,100	2,762,815	2,344,984
大東	23,058	28,891	28,914,900	12,921,396	6,555,880	4,469,443	10,587,815	7,284,895	16,667	4,987,138	4,236,499
和泉	31,850	17,716	20,993,524	10,275,841	6,141,372	3,277,571	9,156,109	2,402,755	15,717	3,640,215	2,788,888
泉南	27,020	20,130	11,006,783	5,327,927	2,932,666	1,926,737	9,156,109	2,240,011	—	2,170,162	2,344,984
柏市	25,079	19,015	20,171,733	9,141,989	4,963,330	3,307,181	6,457,873	5,443,245	104	2,598,385	2,485,611
羽曳野	21,682	2,576	29,739,595	12,578,867	6,753,971	3,731,273	7,997,293	11,253,938	2,620	3,614,485	2,801,349
真津	26,799	33,901	15,240,978	6,669,768	3,578,402	2,189,236	6,465,629	2,929,158	78,553	2,253,173	2,037,957
高石	22,741	21,767	9,575,202	4,379,847	2,375,363	1,727,377	3,621,120	1,815,880	35,462	1,678,176	1,488,196
藤井寺	22,113	21,591	11,158,192	5,716,960	2,806,688	1,822,169	2,642,812	2,642,812	6,034	1,845,981	1,735,981
東大阪	39,895	91,296	101,961,242	44,782,663	24,283,671	14,486,396	28,853,101	34,337,804	270	13,299,863	11,388,898
泉南	13,069	17,777	10,284,065	4,589,636	2,936,714	1,726,933	3,682,024	1,937,877	517	3,147,890	1,391,816
四條	16,726	12,898	8,969,484	4,160,629	2,452,092	1,507,526	3,622,836	1,406,916	114	1,639,846	1,454,187
交野	17,969	20,003	10,333,951	5,050,149	2,998,911	1,750,478	4,007,494	1,572,142	4,926	2,281,666	1,753,141
大阪狭山	21,549	19,804	9,714,659	4,081,246	2,440,136	1,533,556	4,511,086	1,227,658	2,223	1,550,920	1,409,567
阪南	15,603	12,142	7,834,928	4,027,491	2,314,131	1,692,211	2,626,793	1,197,526	4,267	2,558,141	1,525,551
市計 (除大阪市・堺市)	725,516	1,105,120	904,597,203	412,456,286	218,547,839	139,414,777	328,545,918	216,999,769	1,088,300	159,665,064	123,240,089
島本町	4,091	679	4,601,471	2,288,002	1,633,840	851,417	1,804,028	311,555	631	1,003,298	810,087
豊能	1,084	391	1,910,778	1,277,228	719,868	680,754	510,156	—	—	883,692	761,803
能勢町	377	360	1,221,263	746,392	540,881	396,637	270,112	—	—	696,807	631,761
志保	1,152	330	2,602,470	1,322,635	890,327	569,131	1,137,230	—	13,633	811,040	715,025
熊取町	9,681	7,549	5,094,897	2,622,838	1,431,161	1,149,068	2,513,072	—	5,782	1,272,638	1,107,564
田尻町	455	340	1,306,336	853,560	533,953	286,685	484,158	—	21,540	389,186	343,174
岬町	2,014	352	2,341,048	1,279,642	835,509	706,919	793,969	—	4,651	902,568	738,246
太子町	530	349	1,727,744	921,882	584,547	420,615	722,582	—	—	362,411	331,694
河南町	8,443	305	1,965,271	1,070,890	834,792	462,575	667,304	—	600	457,485	395,992
千早赤阪村	222	680	761,551	443,222	316,812	252,824	191,915	—	—	301,117	194,274
町計	28,049	11,335	23,532,829	12,826,311	8,321,690	5,776,625	9,074,526	311,555	48,433	7,080,232	6,029,620
市町村計 (除大阪市・堺市)	753,565	1,116,455	928,130,032	425,282,597	226,869,529	145,191,402	337,620,444	217,311,324	1,137,333	166,745,296	129,268,709
府計	1,779,725	1,642,219	1,827,395,755	804,267,641	420,902,836	261,291,198	582,528,274	561,361,746	1,311,701	275,402,521	210,882,182

(単位：千円)

区 分	衛生費				保健の内の内訳				労働費		6 農林水産業費	
	(1) 保健衛生費	(2) 結核対策費	(3) 保健所費	(4) 清掃費	(1) 失業対策費	(2) 労働諸費	労働費	労働諸費	決算額	一般財源等充当額	決算額	一般財源等充当額
大 阪 市	46,137,822	560,409	6,297,951	29,331,977	196,043	245,968	245,968	20,177	99,158	20,177	99,158	
大 塚 市	12,647,594	125,897	2,315,218	11,240,357	318,537	390,421	390,421	712,420	864,770	712,420	864,770	
岸 和 田 市	3,230,613	18,735	—	3,583,022	35,594	41,533	41,533	402,206	522,927	402,206	522,927	
豊 池 市	6,331,976	—	770,164	4,115,848	199,332	384,190	384,190	44,983	42,906	44,983	42,906	
吹 田 市	2,244,593	21,528	—	2,634,839	41,748	96,233	96,233	40,880	49,880	40,880	49,880	
泉 大 津 市	5,284,016	36,548	—	4,842,724	238,262	271,607	271,607	66,457	66,457	66,457	66,457	
高 槻 市	1,639,008	2,152	—	1,033,046	33,013	33,013	33,013	31,070	68,104	31,070	68,104	
高 島 市	4,656,114	154,088	716,634	12,271,507	64,284	78,654	78,654	620,602	699,698	620,602	699,698	
守 口 市	1,754,788	17,748	—	1,763,362	29,104	31,725	31,725	214,065	238,452	214,065	238,452	
枚 方 市	2,184,048	23,126	—	1,530,491	19,299	19,299	19,299	24,430	25,497	24,430	25,497	
茨 木 市	4,737,475	21,621	646,230	5,966,630	264,277	238,977	238,977	186,387	202,205	186,387	202,205	
八 尾 市	2,841,186	1,153	445,078	4,345,423	93,418	95,986	95,986	323,962	386,440	323,962	386,440	
泉 野 市	4,695,491	36,450	—	3,583,592	160,372	176,874	176,874	117,972	186,903	117,972	186,903	
東 野 市	4,235,250	3,329	—	2,660,046	28,410	73,319	73,319	157,365	242,083	157,365	242,083	
林 市	2,958,944	—	—	1,966,417	25,077	27,238	27,238	140,236	174,607	140,236	174,607	
河 内 市	1,618,431	11,455	266,082	2,175,760	21,840	21,840	21,840	186,933	228,189	186,933	228,189	
長 野 市	1,331,637	4,627	—	1,622,647	42,230	42,230	42,230	235,641	383,834	235,641	383,834	
松 本 市	817,198	16,595	—	1,766,812	148,354	191,375	191,375	66,455	81,741	66,455	81,741	
東 市	855,845	—	—	1,906,970	8,200	8,200	8,200	29,659	31,769	29,659	31,769	
和 泉 市	2,765,186	16,435	54,849	2,205,517	54,849	61,099	61,099	455,620	495,080	455,620	495,080	
箕 面 市	1,313,591	65,415	—	2,261,209	60,032	61,227	61,227	95,934	109,148	95,934	109,148	
柏 野 市	1,184,387	—	—	985,775	38,475	38,475	38,475	76,048	91,197	76,048	91,197	
羽 曳 野 市	977,453	5,622	—	1,615,310	23,323	24,940	24,940	120,496	143,924	120,496	143,924	
門 真 市	944,549	1,295	—	2,668,641	163,801	174,228	174,228	25,992	27,870	25,992	27,870	
津 市	917,615	855	—	1,334,703	44,156	44,156	44,156	109,385	113,350	109,385	113,350	
高 石 市	1,009,858	—	—	668,318	21,500	21,996	21,996	20,610	24,781	20,610	24,781	
藤 井 寺 市	797,678	4,149	—	1,044,055	28,557	28,557	28,557	35,489	36,757	35,489	36,757	
東 大 阪 市	6,384,718	108,339	1,414,390	5,392,536	220,875	245,529	245,529	127,074	150,803	127,074	150,803	
泉 南 市	1,982,389	2,081	—	1,163,420	13,400	13,400	13,400	213,552	282,778	213,552	282,778	
四 條 市	435,627	—	—	1,204,219	82,271	82,271	82,271	24,965	27,383	24,965	27,383	
交 野 市	585,195	5,231	—	1,691,240	16,773	17,699	17,699	58,440	68,552	58,440	68,552	
大 阪 市	764,197	4,358	—	782,265	16,171	16,171	16,171	62,818	65,757	62,818	65,757	
阪 南 市	1,526,672	—	—	1,031,469	41,954	41,954	41,954	93,916	112,372	93,916	112,372	
市 計	73,005,728	582,945	4,258,578	81,817,813	2,243,313	2,730,750	2,730,750	4,406,903	5,381,444	4,406,903	5,381,444	
(除大阪市内・堺市)												
島 本 町	403,089	2,106	—	588,103	—	—	—	—	54,734	—	54,734	
豊 能 町	348,293	—	—	535,399	3,841	4,032	4,032	81,202	81,202	—	81,202	
能 勢 町	312,513	—	—	384,294	8,662	10,403	10,403	108,278	134,227	108,278	134,227	
志 取 町	177,202	—	—	633,838	11,876	12,487	12,487	17,686	19,565	17,686	19,565	
熊 取 町	399,652	—	—	872,986	183	592	592	52,792	57,792	52,792	57,792	
田 尻 町	240,509	—	—	148,677	582	3,408	3,408	44,685	49,968	44,685	49,968	
岬 町	369,733	1,836	—	530,989	2,953	3,604	3,604	48,744	62,587	48,744	62,587	
子 町	138,968	—	—	223,443	—	—	—	60,751	60,751	—	60,751	
太 子 町	191,190	1,123	—	285,172	69	208	208	58,295	65,295	58,295	65,295	
河 南 町	203,363	303	—	97,451	—	—	—	62,460	62,460	—	62,460	
千 早 赤 阪 村												
町 計	2,784,512	5,368	—	4,290,352	28,166	34,734	34,734	668,476	668,476	—	668,476	
市 町 村 計	75,790,240	588,313	4,258,578	86,108,165	2,271,479	2,765,484	2,765,484	6,049,920	6,049,920	—	6,049,920	
(除大阪市内・堺市)												
府 計	134,575,656	1,274,619	12,871,747	126,680,499	2,786,059	3,401,873	3,401,873	5,694,037	7,013,848	5,694,037	7,013,848	



(単位：千円)

区分 市町村名	農林水産業費の内訳					7 商 工 費		8 土 木 費		土木費の内訳	
	(1) 農 業 費	(2) 畜 産 業 費	(3) 農 地 費	(4) 林 業 費	(5) 水 産 業 費	決 算 額	一般財源等充当額	決 算 額	一般財源等充当額	(1) 土 木 管 理 費	土 木 費
大阪府	79,981	9,376	10,801	-	-	86,966,977	8,517,263	193,983,263	113,377,092	4,069,140	40,000,000
大 堺	415,646	19,976	416,935	-	12,213	3,124,473	1,875,065	48,144,933	22,250,128	2,034,043	20,000,000
岸 和	146,299	-	344,899	28,572	3,157	741,186	660,992	6,884,108	3,800,154	13,621	13,000,000
豊 中	42,906	-	-	-	-	329,235	322,371	10,310,126	8,293,640	534,546	530,000,000
池 田	46,094	-	3,786	-	-	324,560	104,837	2,841,405	2,183,146	198,963	198,000,000
吹 田	63,753	-	2,704	-	-	604,345	298,594	14,511,365	9,496,119	907,929	907,000,000
泉 大	20,675	-	47,162	-	267	75,420	57,653	2,833,413	2,500,885	14,355	14,000,000
高 槻	208,215	-	388,939	102,544	-	563,978	239,181	10,646,489	7,849,329	205,029	205,000,000
貝 塚	92,184	30	132,027	14,211	-	255,347	88,670	3,305,648	2,782,819	1,122,925	1,122,000,000
守 口	25,497	-	-	-	-	79,948	78,045	4,363,230	2,468,912	262,062	262,000,000
枚 方	166,403	-	32,504	3,298	-	257,934	222,242	12,301,926	8,344,680	317,950	317,000,000
茨 木	141,645	-	150,749	94,046	-	997,607	636,532	8,855,693	7,118,016	744,353	744,000,000
八 尾	76,345	-	110,558	-	-	612,272	344,069	8,499,160	6,392,246	37,730	37,000,000
泉 佐	151,406	4	61,425	5,618	23,630	1,545,070	237,282	5,063,228	3,364,128	149,627	149,000,000
富 田	136,525	-	38,082	-	-	146,744	102,551	3,645,545	2,180,733	127,948	127,000,000
寝 屋	69,918	-	158,271	141,088	-	182,973	177,684	8,680,229	4,216,966	190,151	190,000,000
河 内	175,952	-	66,794	-	-	244,480	170,137	2,507,033	2,133,388	17,992	17,000,000
長 野	73,921	-	7,820	-	-	340,106	256,566	3,560,814	2,941,166	96,823	96,000,000
松 本	30,936	-	833	-	-	103,558	90,711	5,053,340	3,200,076	53,102	53,000,000
東 大	134,005	6	348,708	12,361	-	328,599	210,350	4,836,147	2,527,333	179,586	179,000,000
箕 面	73,758	-	25,266	10,124	-	161,430	137,087	18,025,344	2,596,294	2,775,111	2,775,000,000
柏 原	76,674	-	12,421	2,102	-	98,672	52,738	2,933,706	1,618,341	898,168	898,000,000
羽 曳	67,561	-	76,363	-	-	218,107	194,086	2,516,423	2,253,324	91,399	91,000,000
門 真	27,546	-	324	-	-	145,966	129,312	4,412,583	2,805,451	145,571	145,000,000
津 和	45,674	-	67,676	-	-	502,178	241,354	4,684,084	4,279,480	1,081,904	1,081,000,000
石 井	24,441	-	-	-	340	61,507	60,226	4,133,963	1,676,719	149,438	149,000,000
高 石	24,176	-	12,581	-	-	104,801	94,094	1,842,883	1,725,191	115,007	115,000,000
藤 井	24,176	-	9,945	-	-	104,801	94,094	1,842,883	1,725,191	115,007	115,000,000
東 大	135,841	-	126,120	5,017	-	2,426,595	745,652	22,943,120	14,415,764	783,304	783,000,000
泉 南	144,874	-	10,598	1,186	10,598	82,606	60,666	1,303,848	1,087,438	102,243	102,000,000
東 四	21,392	-	5,991	-	-	34,002	29,272	1,307,161	1,223,273	51,599	51,500,000
交 野	50,897	-	17,655	-	-	67,788	58,885	1,487,022	887,255	103,667	103,000,000
大 阪	39,203	-	26,554	-	-	46,447	42,221	1,196,179	1,000,332	49,915	49,000,000
阪 南	57,755	1,106	29,728	14,678	9,105	98,665	52,271	864,801	799,187	70,044	70,000,000
市 計	2,592,471	1,146	2,305,885	434,845	47,097	11,782,126	6,196,331	186,350,016	118,151,785	11,592,052	11,592,000,000
(除大阪府・堺市)											
島 本	13,823	-	39,612	1,299	-	22,627	18,396	873,269	732,101	76,187	76,000,000
豊 能	61,152	-	1,387	18,343	320	20,138	17,534	424,156	362,585	65,617	65,000,000
能 勢	73,063	95	49,897	11,172	-	13,023	12,804	327,703	291,050	16,223	16,000,000
志 取	18,955	-	-	-	610	23,376	21,963	556,406	531,631	26,239	26,000,000
熊 取	34,325	-	41,548	1,813	-	58,242	39,558	1,004,496	810,699	139,229	139,000,000
田 尻	37,067	1	7,451	-	5,450	18,843	12,589	1,136,785	986,805	49,100	49,000,000
岬 田	30,216	-	10,169	2,675	19,527	96,083	52,135	1,410,467	483,663	57,389	57,000,000
太 子	53,255	-	7,496	7,496	-	46,251	41,269	308,540	273,745	-	-
河 南	58,449	-	6,097	749	-	71,189	34,406	426,034	367,353	29,271	29,000,000
千 早	49,717	-	1,536	11,207	-	35,063	29,421	283,013	194,142	51,353	51,000,000
阪 村	430,022	96	157,697	54,754	25,907	404,835	280,075	6,750,869	5,023,774	510,608	510,000,000
市 町 村 計	3,022,493	1,242	2,463,582	489,599	73,004	12,186,961	6,476,406	193,100,885	123,175,559	12,102,660	12,102,000,000
(除大阪府・堺市)											
府 計	3,517,120	30,594	2,891,318	489,599	85,217	102,278,411	16,868,734	435,229,081	258,902,779	18,205,843	18,205,000,000

(単位：千円)

区分 市町村名	(2) 道路橋りょう費	土木費			市の内訳			9 消防費			
		(3) 河川費	(4) 港湾費	(5) 都市計画費	①街路費	②公園費	③下水道費	④区画整理費等	(6) 住宅費	決算額	
大阪府	24,095,676 11,063,435	4,972,706 697,848	15,927,024 25,229	106,375,266 30,357,768	18,762,609 8,554,998	11,614,878 5,210,291	29,256,702 8,560,532	46,741,077 8,031,947	38,543,451 3,966,610	37,126,377 10,459,443	35,364,241 8,564,126
岸和田市	1,751,072	80,775	40,930	4,392,329	191,829	286,618	2,264,942	1,648,940	605,381	1,817,629	1,706,440
豊中市	2,935,879	495,979	—	5,568,502	79,158	1,103,320	2,803,317	1,582,807	775,120	4,415,406	4,013,869
池田市	642,163	51,455	—	1,555,286	21,572	707,583	744,957	81,174	393,538	1,286,550	1,109,608
吹田市	1,788,296	183,296	—	10,901,599	3,307,905	1,034,576	3,010,915	3,548,203	730,245	3,817,367	3,494,321
泉大津市	344,705	68,517	61,190	2,287,614	362,615	155,444	1,562,994	206,561	57,032	758,163	6,760,27
高槻市	1,462,615	288,172	—	8,422,852	1,689,183	1,681,788	3,845,822	1,206,059	267,821	3,412,690	3,271,160
貝塚市	468,233	72,307	11,456	3,287,873	505,418	1,182,418	1,475,947	1,240,090	198,774	907,222	884,399
守口市	770,011	—	—	10,227,197	3,705,251	1,136,510	4,377,007	1,008,429	43,284	2,094,981	2,033,897
枚方市	1,603,360	83,850	—	8,759,946	3,564,645	898,461	2,386,296	939,544	69,569	4,713,911	4,646,278
茨木市	2,683,468	50,387	—	6,468,138	349,671	502,882	4,426,196	1,189,389	797,539	3,047,960	2,840,257
八尾市	1,078,181	431,720	—	3,161,957	259,198	848,577	1,623,864	430,318	915,752	1,360,512	1,295,719
泉佐野市	703,213	132,679	—	1,614,899	2,997,380	422,130	1,003,945	189,274	1,141,188	1,569,234	998,880
富田町	511,549	73,990	—	7,421,313	—	344,676	2,101,074	1,978,183	234,197	3,104,308	2,946,629
寝屋川市	687,520	323,019	—	1,747,142	—	290,005	1,215,934	241,203	52,404	1,290,425	1,191,637
河内長野市	55,714	55,714	—	2,548,406	804	130,740	2,220,000	196,862	200,013	1,330,385	1,116,310
松原市	560,237	155,335	—	3,611,277	—	804	2,081,991	797,594	227,724	1,316,582	1,301,124
大東市	714,608	446,629	—	1,521,203	82,056	503,898	674,949	260,300	1,736,833	1,768,110	1,457,424
和泉市	1,201,300	197,225	—	14,258,464	470,277	807,320	389,447	12,591,420	213,783	1,605,144	1,281,621
箕面市	761,508	26,806	—	1,294,901	30,694	220,390	923,345	120,472	—	974,317	961,539
柏原市	713,841	44,339	—	1,849,949	3,249	129,260	1,502,379	215,061	93,728	1,536,796	1,336,921
羽曳野市	437,008	186,589	—	3,521,346	33	99,230	1,819,203	1,542,880	169,171	1,760,146	1,742,830
門真市	389,906	89,596	—	2,404,107	105,301	251,572	1,865,269	181,965	49,857	960,515	897,189
摂津市	890,596	257,620	—	3,716,160	810,557	76,712	1,003,083	1,825,808	15,088	740,338	732,660
高石市	107,555	140,667	5,085	1,427,610	—	76,903	1,227,104	172,503	5,264	879,107	867,126
藤井寺市	208,520	37,582	—	14,208,919	—	1,662,311	9,927,956	1,497,705	5,731,669	5,077,638	4,836,749
東大阪府	2,015,992	203,236	—	939,337	82,710	60,553	711,764	84,310	55,306	984,425	982,957
泉南町	192,606	14,356	—	1,033,194	—	83,691	889,705	59,798	3,835	715,679	705,575
四條畷市	207,897	10,636	—	890,178	55	379,851	130,842	379,430	3,733	882,601	833,020
交野市	357,512	131,932	—	744,987	—	295,247	341,162	104,578	—	761,981	757,684
交野市	401,277	—	—	602,341	10	61,609	465,984	74,738	—	816,146	762,133
大阪府	130,482	61,777	157	602,341	—	—	—	—	—	—	—
市計 (除大阪府・堺市)	27,354,891	4,323,067	118,788	127,689,979	16,992,169	16,250,006	59,788,234	34,659,570	15,271,239	58,378,404	54,176,263
島本町	265,683	28,272	—	472,084	—	12,884	439,000	20,200	30,843	545,225	417,253
豊能町	158,894	2,698	—	194,153	2,978	60,118	111,120	19,937	2,794	372,760	324,055
能勢町	89,960	3,076	—	216,553	—	—	203,000	13,553	1,891	462,695	264,327
志保町	45,328	5,427	162	475,204	14,563	23,529	430,848	6,464	4,046	322,320	322,320
取手町	343,158	15,381	—	493,264	—	145,553	313,972	33,739	13,464	604,156	597,465
熊取町	57,700	1,313	—	984,386	—	353,957	618,052	12,377	44,286	335,864	335,004
田尻町	482,872	32,748	—	433,588	—	84,475	272,467	76,646	403,870	534,177	398,570
岬町	76,062	29,025	—	203,453	—	21,048	140,194	42,211	—	239,730	228,906
太子町	141,518	18,719	—	236,526	—	30,638	185,954	19,934	—	269,397	251,370
河南町	115,210	—	—	116,450	—	—	103,162	13,288	—	149,645	138,206
千早赤阪村	—	—	162	3,825,661	17,541	732,202	2,817,569	258,349	501,194	3,828,912	3,277,476
町計	1,776,585	136,659	162	3,825,661	17,541	732,202	2,817,569	258,349	501,194	3,828,912	3,277,476
市町村計 (除大阪府・堺市)	29,131,476	4,459,726	118,950	131,515,640	17,009,710	16,982,208	62,605,803	34,917,919	15,772,433	62,207,316	57,453,739
府計	64,290,587	10,130,280	16,071,203	268,248,874	44,327,317	33,807,377	100,423,037	89,690,943	58,282,494	109,793,136	101,382,106

(単位：千円)

区 市町村名	10 教 育 費		教 育 費 の 内 訳							(8) 保 健 体 育 費
	決 算 額	一般財源等支当額	(1) 教 育 総 務 費	(2) 小 学 校 費	(3) 中 学 校 費	(4) 高 等 学 校 費	(5) 特 別 支 援 学 校 費	(6) 幼 稚 園 費	(7) 社 会 教 育 費	
大 阪 市	246,310,698	188,538,303	38,670,095	95,000,311	48,572,661	14,567,373	1,789,267	4,052,153	11,677,463	17,414,848
大 塚 市	66,424,735	46,696,569	6,072,233	29,712,453	17,225,261	1,300,630	1,789,267	642,613	3,927,670	5,754,608
岸 和 市	7,825,209	5,509,300	665,733	1,618,736	854,802	679,707	-	1,524,238	1,052,718	1,429,275
豊 池 市	14,447,155	9,667,820	1,727,641	4,346,800	1,803,913	-	-	-	1,819,994	4,748,807
池 田 市	5,120,675	3,727,570	1,473,974	729,595	434,349	-	-	414,558	806,998	1,261,201
吹 田 市	17,092,196	11,678,457	2,407,567	4,573,873	2,738,986	-	-	1,435,826	2,922,094	3,013,840
泉 大 阪 市	2,182,490	1,759,687	509,966	365,023	117,605	-	-	447,692	461,570	280,634
高 槻 市	11,428,019	9,590,114	1,958,020	2,280,311	983,371	-	-	1,400,338	2,768,908	2,037,071
貝 塚 市	2,632,563	2,033,458	417,661	518,249	441,555	-	-	274,492	447,931	532,675
守 口 市	3,833,975	2,780,988	1,395,089	1,160,670	464,824	-	-	173,221	505,860	134,311
枚 方 市	12,304,076	10,016,956	2,882,093	3,373,750	1,541,628	-	-	336,491	1,825,048	2,345,066
茨 木 市	10,742,753	8,128,952	2,158,202	2,469,138	978,545	-	-	921,369	1,907,465	2,308,034
八 尾 市	10,007,320	6,719,882	2,278,521	1,669,313	802,190	-	22,055	1,184,948	2,927,810	1,122,483
佐 野 市	9,876,829	2,674,731	5,417,919	1,295,523	444,781	-	-	287,743	1,548,131	882,732
林 市	4,340,482	3,154,328	400,004	655,374	525,675	-	-	501,490	805,487	1,452,452
富 田 市	6,683,201	5,151,176	1,826,250	1,364,781	762,351	-	-	208,344	1,469,190	1,052,285
寝 屋 川 市	3,404,219	2,188,288	871,630	687,544	613,954	-	-	26,695	839,807	364,589
河 内 市	3,532,122	2,810,494	723,784	742,931	382,085	-	-	314,327	583,566	785,429
大 松 市	3,953,559	3,149,826	850,711	785,317	445,349	-	-	219,841	734,635	917,706
東 市	7,762,672	5,246,494	1,780,538	1,927,171	965,547	-	-	153,409	1,659,909	1,276,088
箕 面 市	7,008,285	4,811,812	1,708,290	2,074,392	870,024	-	-	550,376	1,020,743	784,460
柏 原 市	2,538,051	1,677,724	2,74,589	301,511	675,278	-	-	568,952	208,019	729,563
羽 曳 野 市	3,991,018	2,610,046	372,924	978,881	392,642	-	-	1,001,898	1,001,898	675,721
門 真 市	3,455,220	3,036,371	910,362	984,882	491,902	-	-	140,088	386,344	571,642
津 市	2,827,222	2,373,803	664,043	520,049	296,433	-	-	132,816	492,394	721,487
高 石 市	1,763,880	1,470,775	356,365	222,809	121,572	-	-	154,276	566,038	342,820
井 寺 市	1,760,275	1,760,275	341,419	336,978	564,860	-	-	277,595	514,895	442,912
東 大 阪 市	15,049,146	12,571,796	2,060,125	3,203,106	1,768,581	714,939	-	2,223,055	2,857,827	2,221,513
泉 南 市	3,575,414	1,665,224	394,319	238,101	1,846,086	-	-	490,597	299,823	306,488
四 條 市	2,566,121	1,537,859	477,104	217,754	1,230,833	-	-	134,650	263,566	242,214
交 野 市	2,755,983	2,207,281	464,860	594,032	252,202	-	-	304,560	556,175	584,154
大 阪 市	2,583,569	1,701,600	369,969	270,402	480,846	-	-	564,570	325,945	571,837
阪 南 市	1,656,034	1,238,014	213,211	272,339	150,574	-	-	331,479	408,443	279,988
市 計	189,418,117	134,651,101	38,352,883	40,779,335	24,443,353	1,394,646	22,055	15,906,055	34,100,303	34,419,487
(除大阪市内堺市)										
島 本 町	1,325,588	1,064,941	224,878	461,061	134,609	-	-	135,141	179,805	190,094
豊 能 町	732,195	669,518	195,256	59,824	59,880	-	-	133,834	114,501	129,800
能 勢 町	392,397	343,463	207,229	60,454	55,562	-	-	10,654	27,616	30,882
志 取 町	743,223	478,939	121,293	63,965	38,202	-	-	91,280	108,314	320,169
熊 取 町	1,561,632	1,034,708	359,645	507,285	119,602	-	-	-	273,570	301,530
田 尻 町	525,561	384,971	103,753	59,500	115,419	-	-	73,546	85,015	88,328
岬 町	433,440	335,985	77,196	46,861	47,633	-	-	45,094	47,633	122,751
太 子 町	519,690	424,832	200,410	55,636	43,113	-	-	39,566	46,250	134,715
河 南 町	1,129,375	606,675	112,624	506,184	50,236	-	-	148,911	96,536	214,884
千 早 赤 阪 村	282,089	184,714	107,207	39,307	25,710	-	-	31,869	13,066	64,930
町 計	7,645,190	5,528,746	1,726,200	1,929,512	689,194	-	-	709,895	992,306	1,598,083
市 町 村 計	197,063,307	140,179,847	40,079,083	42,708,847	25,132,547	1,394,646	22,055	16,615,950	35,082,609	36,017,570
(除大阪市内堺市)										
府 計	509,798,740	375,414,719	84,821,411	167,421,611	90,930,469	17,262,649	1,811,322	21,310,716	50,697,742	59,187,026



(単位：千円)

区 分	13 諸 支 出 金			諸 支 出 金 の 内 訳			14 前年度繰上充用金			合 計			性 質 別 歳 出 の 内 訳		
	決 算 額	一 般 財 源 等 充 当 額	(1) 普 通 財 産 取 得 費	(2) 公 営 企 業 費	(3) 市 町 村 た ば こ 税 都 道 府 県 交 付 金	決 算 額	一 般 財 源 等 充 当 額	決 算 額	一 般 財 源 等 充 当 額	決 算 額	一 般 財 源 等 充 当 額	1 人 1 件	決 算 額	一 般 財 源 等 充 当 額	性 質 別 歳 出 の 内 訳
市 町 村 名	9,584,568	9,584,568	9,584,568	26,521	26,521	9,584,568	26,521	9,584,568	26,521	26,521	26,521	26,521	302,070,692	302,070,692	大 堺
大 堺 市	26,521	26,521	26,521	26,521	26,521	26,521	26,521	26,521	26,521	26,521	26,521	26,521	84,049,659	84,049,659	堺
岸 和 市	-	-	-	-	-	-	-	-	-	-	-	-	46,421,233	46,421,233	岸 和
豊 池 市	-	-	-	-	-	-	-	-	-	-	-	-	93,173,052	93,173,052	豊 池
吹 田 市	-	-	-	-	-	-	-	-	-	-	-	-	25,083,346	25,083,346	吹 田
泉 大 阪 市	-	-	-	-	-	-	-	-	-	-	-	-	81,352,644	81,352,644	泉 大 阪
高 槻 市	948,883	948,883	948,883	948,883	948,883	948,883	948,883	948,883	948,883	948,883	948,883	948,883	18,471,401	18,471,401	高 槻
貝 塚 市	-	-	-	-	-	-	-	-	-	-	-	-	72,013,912	72,013,912	貝 塚
守 口 市	-	-	-	-	-	-	-	-	-	-	-	-	22,633,965	22,633,965	守 口
茨 木 市	-	-	-	-	-	-	-	-	-	-	-	-	35,065,237	35,065,237	茨 木
八 尾 市	-	-	-	-	-	-	-	-	-	-	-	-	86,787,486	86,787,486	八 尾
泉 佐 野 市	227,675	227,675	227,675	227,675	227,675	227,675	227,675	227,675	227,675	227,675	227,675	227,675	21,339,103	21,339,103	泉 佐 野
富 田 市	-	-	-	-	-	-	-	-	-	-	-	-	14,385,920	14,385,920	富 田
寝 屋 川 市	-	-	-	-	-	-	-	-	-	-	-	-	16,057,363	16,057,363	寝 屋 川
河 内 長 野 市	-	-	-	-	-	-	-	-	-	-	-	-	22,518,423	22,518,423	河 内 長 野
松 本 市	-	-	-	-	-	-	-	-	-	-	-	-	27,508,341	27,508,341	松 本
東 大阪 市	-	-	-	-	-	-	-	-	-	-	-	-	27,262,669	27,262,669	東 大阪
和 泉 市	260	260	260	260	260	260	260	260	260	260	260	260	38,447,874	38,447,874	和 泉
箕 面 市	260	260	260	260	260	260	260	260	260	260	260	260	30,239,939	30,239,939	箕 面
柏 野 市	-	-	-	-	-	-	-	-	-	-	-	-	16,057,363	16,057,363	柏 野
羽 曳 野 市	-	-	-	-	-	-	-	-	-	-	-	-	25,120,079	25,120,079	羽 曳 野
門 真 市	-	-	-	-	-	-	-	-	-	-	-	-	51,367,015	51,367,015	門 真
摂 津 市	-	-	-	-	-	-	-	-	-	-	-	-	33,447,820	33,447,820	摂 津
高 石 市	-	-	-	-	-	-	-	-	-	-	-	-	14,886,393	14,886,393	高 石
藤 井 寺 市	-	-	-	-	-	-	-	-	-	-	-	-	15,534,407	15,534,407	藤 井 寺
東 大阪 市	-	-	-	-	-	-	-	-	-	-	-	-	202,490,237	202,490,237	東 大阪
南 大阪 市	-	-	-	-	-	-	-	-	-	-	-	-	24,910,784	24,910,784	南 大阪
四 天王 市	-	-	-	-	-	-	-	-	-	-	-	-	13,159,252	13,159,252	四 天王
交 野 市	-	-	-	-	-	-	-	-	-	-	-	-	15,882,257	15,882,257	交 野
大 阪 山 手 市	-	-	-	-	-	-	-	-	-	-	-	-	19,850,713	19,850,713	大 阪 山 手
阪 南 市	-	-	-	-	-	-	-	-	-	-	-	-	18,836,366	18,836,366	阪 南
市 計 (除大阪市・堺市)	1,176,818	1,176,818	1,176,818	949,143	227,675	949,143	227,675	949,143	227,675	949,143	227,675	949,143	1,195,761,001	1,195,761,001	市 計
島 本 町	-	-	-	-	-	-	-	-	-	-	-	-	7,545,851	7,545,851	島 本
豊 能 町	-	-	-	-	-	-	-	-	-	-	-	-	5,253,951	5,253,951	豊 能
能 勢 町	-	-	-	-	-	-	-	-	-	-	-	-	3,805,660	3,805,660	能 勢
岡 崎 町	-	-	-	-	-	-	-	-	-	-	-	-	6,824,564	6,824,564	岡 崎
取 敢 町	-	-	-	-	-	-	-	-	-	-	-	-	14,744,324	14,744,324	取 敢
田 尻 町	90,145	90,145	90,145	90,145	90,145	90,145	90,145	90,145	90,145	90,145	90,145	90,145	4,658,862	4,658,862	田 尻
岬 町	-	-	-	-	-	-	-	-	-	-	-	-	4,967,124	4,967,124	岬
太 子 町	21,980	21,980	21,980	21,980	21,980	21,980	21,980	21,980	21,980	21,980	21,980	21,980	3,529,863	3,529,863	太 子
河 内 市	-	-	-	-	-	-	-	-	-	-	-	-	6,092,282	6,092,282	河 内
千 早 赤 阪 村	-	-	-	-	-	-	-	-	-	-	-	-	2,513,614	2,513,614	千 早 赤 阪
町 計	112,125	112,125	112,125	112,125	112,125	112,125	112,125	112,125	112,125	112,125	112,125	112,125	56,233,994	56,233,994	町 計
市 町 村 計 (除大阪市・堺市)	1,288,943	1,288,943	1,288,943	949,143	339,800	949,143	339,800	949,143	339,800	949,143	339,800	949,143	1,251,994,995	1,251,994,995	市 町 村 計
府 計	10,900,032	10,900,032	10,900,032	10,560,232	339,800	10,560,232	339,800	10,560,232	339,800	10,560,232	339,800	10,560,232	2,494,261,777	2,494,261,777	府 計

(単位：千円)

区 市町村名	1 人 件 費		人 件 費 の う ち		2 物 件 費		3 維 持 補 修 費		4 扶 助 費		5 補助費等
	一般財源等充当額		一般財源等充当額		一般財源等充当額		一般財源等充当額		一般財源等充当額		
	決 算 額	員 給	決 算 額	一般財源等充当額	決 算 額	一般財源等充当額	決 算 額	一般財源等充当額	決 算 額	一般財源等充当額	決 算 額
大阪府	255,181,435	187,276,336	112,600,300	74,113,308	18,097,179	13,479,583	553,538,112	184,172,471	123,473,455		
大 堺	71,534,214	48,542,546	41,898,662	35,026,615	5,942,997	4,790,961	124,308,610	38,549,296	23,735,591		
岸 和 田	10,745,795	7,237,349	7,837,532	6,426,009	400,908	319,090	26,318,646	7,476,626	7,375,363		
豊 中	24,720,147	16,097,002	16,211,116	12,727,112	1,197,471	1,031,110	49,046,984	14,550,834	11,814,232		
池 田	6,228,698	4,177,687	6,215,357	4,912,330	334,091	294,078	8,543,681	2,671,585	2,751,881		
吹 田	21,038,547	13,877,840	18,935,201	15,535,290	2,371,611	2,007,431	37,914,413	11,517,988	7,766,373		
泉 大 津	3,389,335	2,498,731	3,436,611	2,469,529	134,794	128,015	8,202,664	2,620,413	2,185,504		
高 槻	18,030,681	11,725,905	14,853,393	12,361,858	1,598,796	1,586,796	34,742,728	10,326,603	7,945,423		
貝 塚	3,390,065	3,204,536	3,767,897	3,204,536	194,623	149,278	9,821,905	2,446,904	3,512,915		
守 口	6,677,880	4,281,895	6,023,769	4,758,657	324,004	240,642	24,869,252	7,571,652	4,971,482		
枚 方	19,399,359	12,758,689	14,876,862	12,399,330	1,078,927	1,029,216	43,304,589	13,766,608	15,567,171		
茨 木	12,918,454	9,003,724	16,381,872	13,319,540	1,207,763	1,162,815	26,831,282	8,440,061	6,796,381		
八 尾	15,463,558	10,494,470	9,399,364	7,770,385	447,307	440,111	35,964,294	10,465,323	9,330,472		
泉 野 市	4,988,889	2,798,950	14,410,787	12,820,902	89,291	89,291	10,772,573	3,143,207	24,454,531		
林 市	6,399,560	4,996,297	5,027,062	3,791,268	276,949	247,007	11,552,509	3,342,954	3,421,567		
豊 屋 市	9,465,266	6,392,080	8,163,928	6,420,818	142,715	137,171	31,306,284	8,875,804	7,504,759		
河 内 長 野 市	5,522,232	3,310,501	4,772,687	4,079,424	139,706	134,069	10,146,280	3,040,237	3,101,804		
松 原 市	6,819,504	4,781,011	4,595,725	4,128,419	260,132	232,210	15,020,940	4,180,113	2,001,057		
大 東 市	4,677,554	3,160,737	6,932,277	5,496,527	189,862	136,971	11,848,534	3,646,770	4,648,025		
東 泉 市	8,677,398	5,667,994	8,704,534	6,312,600	380,935	346,545	20,457,961	6,053,616	4,732,680		
箕 面 市	8,825,873	5,934,254	7,980,181	6,448,339	129,708	122,081	12,516,127	3,854,290	2,712,013		
柏 原 市	3,446,381	2,245,584	2,480,681	2,022,230	79,628	76,331	6,649,800	2,023,409	3,807,056		
羽 曳 野 市	4,661,998	3,271,597	4,607,348	3,988,309	102,634	92,512	13,512,944	3,949,486	4,755,668		
門 真 市	6,571,922	4,698,000	5,638,443	4,685,577	229,609	166,790	20,633,035	6,031,404	4,777,338		
津 市	3,474,113	3,114,755	3,330,926	4,407,809	508,561	493,561	10,261,599	3,104,324	3,318,522		
高 石 市	2,906,556	1,769,888	2,525,167	1,972,751	65,796	47,676	6,215,544	1,758,093	1,920,082		
藤 井 寺 市	3,800,763	2,415,949	2,526,563	2,096,383	148,263	136,034	6,688,690	2,070,419	2,745,757		
東 大 阪 市	25,025,614	16,327,717	17,149,346	14,347,342	1,602,078	1,317,303	73,676,111	21,025,171	17,328,400		
泉 南 市	3,415,308	2,241,760	2,379,354	1,813,752	143,899	123,939	6,476,979	1,795,680	2,142,105		
四 條 市	2,549,425	1,703,286	2,196,186	1,899,370	381,119	37,357	5,831,450	1,708,533	2,591,079		
交 野 市	4,539,612	2,915,196	2,726,400	2,249,955	77,193	77,193	6,656,720	2,102,008	1,342,529		
大 阪 狭 山 市	3,341,343	2,227,722	3,190,551	2,795,604	32,484	32,484	5,143,208	1,494,703	1,459,166		
阪 南 市	2,847,631	2,209,455	2,471,713	1,887,564	63,794	63,794	4,426,142	1,211,670	2,767,278		
市 計 (除大阪市・堺市)	266,856,179	176,046,384	231,748,833	189,088,717	13,907,021	12,710,901	595,358,868	176,266,488	181,548,613		
島 本 町	1,731,966	1,153,796	2,057,789	1,741,157	111,546	94,766	2,456,545	886,913	326,776		
能 勢 町	1,640,632	941,062	946,376	806,052	154,772	109,221	546,263	158,311	898,259		
能 美 町	927,136	499,219	694,216	581,130	21,103	20,498	452,980	137,811	799,394		
志 保 町	2,367,415	852,342	1,393,220	1,186,688	24,067	23,694	368,860	1,082,343	271,919		
熊 取 町	1,671,363	1,498,507	2,613,949	2,084,415	190,098	135,041	2,674,802	920,186	5,154,085		
田 尻 町	1,113,002	656,206	554,668	423,222	16,307	14,118	500,413	156,830	748,628		
岬 町	1,204,545	768,633	1,480,783	799,642	122,747	118,815	894,185	284,988	937,148		
太 子 町	897,877	634,015	834,717	683,918	24,917	24,578	914,902	256,687	539,934		
河 南 町	1,176,786	660,187	953,071	778,458	17,577	17,577	919,713	302,855	584,492		
千 早 赤 阪 村	664,579	441,522	642,094	449,355	8,155	7,087	296,082	78,372	298,913		
町 計	13,031,151	8,059,309	12,170,283	9,534,037	691,289	565,395	10,738,228	3,553,813	10,559,548		
市 町 村 計 (除大阪府市)	279,887,330	184,105,693	243,919,116	198,622,754	14,598,310	13,276,296	606,097,096	179,820,301	192,108,161		
府 計	606,602,979	419,928,575	398,418,078	307,762,677	38,638,486	31,546,840	1,283,943,818	382,542,068	339,317,207		



(単位：千円)

区 市町村名	6 普通建設事業費		普通事業費		通 建 設 事 業 費		の 費 用		内 訳		計
	決 算 額	一 般 財 源 等 充 当 額	決 算 額	一 般 財 源 等 充 当 額	決 算 額	一 般 財 源 等 充 当 額	決 算 額	一 般 財 源 等 充 当 額	決 算 額	一 般 財 源 等 充 当 額	
大阪府	121,547,422	49,384,847	67,018,775	15,236,564	51,400,206	33,552,407	2,855,876	595,876	—	—	—
大 堺	46,479,372	2,951,013	24,955,391	361,425	21,184,824	2,581,188	83,700	8,400	—	—	—
岸和田市	5,431,055	462,857	3,942,525	37,068	1,391,282	379,512	—	—	97,248	46,277	46,277
豊中	10,139,971	3,921,353	1,692,293	118,295	8,447,678	3,803,058	—	—	—	—	—
池田	4,892,978	762,275	1,874,540	122,325	3,018,438	639,950	—	—	—	—	—
吹田	14,236,718	5,343,948	4,215,987	289,997	9,889,398	5,051,843	—	—	6,068	2,108	2,108
泉大	913,313	673,955	267,991	89,030	645,322	584,925	—	—	—	—	—
高槻	20,358,666	3,714,803	13,714,863	857,457	6,589,828	2,772,547	—	—	85,975	84,799	84,799
貝塚	1,154,903	307,915	184,671	10,268	893,002	220,417	—	—	77,230	77,230	77,230
守口	3,881,007	598,331	2,523,755	158,911	1,357,252	439,420	—	—	—	—	—
枚方	11,354,058	3,217,583	3,963,074	582,479	5,497,535	2,634,898	—	—	206	206	206
茨木	5,903,053	2,557,134	2,204,645	244,102	3,693,207	2,313,032	—	—	—	—	—
八尾	8,742,640	1,818,510	3,345,476	201,220	5,346,993	1,615,187	—	—	47,263	2,103	2,103
泉野	4,924,413	1,573,831	933,483	38,197	3,973,771	1,533,538	—	—	234,143	10,565	10,565
富田	3,964,773	997,425	1,594,766	52,285	2,135,864	934,575	—	—	335,307	33,607	33,607
寝屋川	6,648,021	1,266,100	2,594,473	113,051	1,681,439	1,119,442	—	—	29,781	3,575	3,575
河内	1,330,688	242,155	582,357	12,246	709,656	226,334	—	—	28,761	91	91
長野	1,537,906	75,207	396,370	1,826	1,111,755	73,290	—	—	2,702	2,702	2,702
松本	2,875,325	778,705	1,592,465	106,931	1,280,158	669,072	—	—	324	324	324
東大	6,010,135	1,907,626	4,120,958	553,932	1,883,621	1,353,370	—	—	5,556	2,500	2,500
和泉	18,080,950	871,198	11,745,948	192,214	6,332,502	676,484	—	—	2,500	2,500	2,500
箕面	374,361	374,361	543,132	20,357	1,234,270	354,004	—	—	—	—	—
柏原	1,780,402	385,959	945,149	71,212	1,324,300	304,126	—	—	12,242	10,621	10,621
羽曳	2,281,691	385,959	1,780,402	32,335	1,234,270	304,126	—	—	—	—	—
真野	3,466,008	525,278	2,173,898	32,335	1,154,622	492,943	—	—	30,000	3,000	3,000
津田	1,803,446	630,900	618,824	26,578	1,154,622	601,322	—	—	571,500	57,200	57,200
高石	2,906,932	435,538	1,480,643	110,177	752,027	235,791	—	—	—	—	—
高井	788,256	103,393	117,747	5,625	670,509	97,768	—	—	—	—	—
寺田	22,103,502	4,487,725	8,491,784	292,161	12,714,313	4,168,119	—	—	270,945	27,445	27,445
東大	3,717,559	192,595	1,207,745	13,547	2,485,372	173,595	—	—	24,442	5,453	5,453
泉南	1,384,194	352,054	263,458	22,855	1,120,736	329,199	—	—	—	—	—
四條	1,667,258	454,161	246,701	19,614	1,417,557	434,247	—	—	3,000	300	300
狭山	2,838,569	541,194	1,568,984	72,532	1,269,065	468,142	—	—	520	520	520
阪南	1,095,795	110,714	76,701	6,445	1,011,596	103,920	—	—	7,498	349	349
府 計	178,214,185	39,684,783	79,223,406	4,475,272	92,295,178	34,804,070	—	—	1,899,834	372,945	372,945
(除大阪市・堺市)	—	—	—	—	—	—	—	—	—	—	—
島本	1,116,103	341,947	274,665	115,183	841,121	226,447	—	—	—	—	—
豊能	343,096	254,505	37,945	4,029	294,737	242,062	—	—	—	—	—
能勢	369,897	103,621	47,352	11,790	322,545	91,831	—	—	—	—	—
志保	562,338	40,450	218,222	88	344,116	40,362	—	—	—	—	—
能取	719,767	182,833	497,085	24,126	222,316	158,341	—	—	366	366	366
田尻	477,187	298,653	390,873	229,663	86,314	68,990	—	—	—	—	—
岬	1,143,052	110,133	743,365	7,722	399,687	102,411	—	—	—	—	—
太子	101,931	59,773	12,455	5,651	89,476	54,122	—	—	—	—	—
河内	790,571	178,061	376,281	8,569	413,230	168,432	—	—	1,060	1,060	1,060
千早	413,692	36,566	12,698	1,308	400,994	35,258	—	—	—	—	—
赤阪	—	—	—	—	—	—	—	—	—	—	—
村 計	6,037,634	1,606,542	2,610,941	408,129	3,414,536	1,188,256	—	—	1,426	1,426	1,426
市 町 村 計	184,251,819	41,291,325	81,834,347	4,883,401	95,709,714	35,992,326	—	—	1,901,260	374,371	374,371
(除大阪市・堺市)	—	—	—	—	—	—	—	—	—	—	—
府 計	352,278,613	93,627,185	173,808,513	20,481,390	168,294,744	72,125,921	2,939,576	604,276	1,901,260	374,371	374,371



(単位：千円)

区分 市町村名	(5) 同級他団体施行事業負担金		普通		建設		設託事業費		事業費の		内訳		7 災害復旧事業費		災害復旧事業費の内訳	
	決算	算額	一般財源等 充当額	決算	算額	① 補助事業費 一般財源等充当額	決算	算額	② 単独事業費 一般財源等充当額	決算	算額	一般財源等充当額	決算	算額	(1) 補助事業費 一般財源等充当額	決算
大阪府	-	-	-	-	-	-	-	-	-	-	-	-	-	-	214,909	60,241
大堺市	-	-	-	-	-	-	-	-	272,565	-	-	-	-	-	421,593	31,013
岸和田市	-	-	-	-	-	-	-	-	-	-	-	-	-	-	212,775	1,762
豊中	-	-	-	-	-	-	-	-	-	-	-	-	-	-	179,033	96,693
池田	-	-	-	-	-	-	-	-	-	-	-	-	-	-	270,066	7,001
吹上	-	-	-	-	-	-	-	-	125,265	-	-	-	-	-	164,660	1,396
吹上	-	-	-	-	-	-	-	-	-	-	-	-	-	-	-	-
大泉	-	-	-	-	-	-	-	-	-	-	-	-	-	-	-	-
高槻	-	-	-	-	-	-	-	-	-	-	-	-	-	-	506,732	60,450
貝塚	-	-	-	-	-	-	-	-	-	-	-	-	-	-	16,113	563
守口	-	-	-	-	-	-	-	-	-	-	-	-	-	-	59,110	25,078
枚方	-	-	-	-	-	-	-	-	-	-	-	-	-	-	375,290	4,949
茨木	-	-	-	-	-	-	-	-	5,201	-	-	-	-	-	277,770	6,397
八尾	-	-	-	-	-	-	-	-	2,908	-	-	-	-	-	15,031	875
野田	126	-	-	-	-	-	-	-	-	-	-	-	-	-	113,896	875
林田	-	-	-	-	-	-	-	-	-	-	-	-	-	-	250,896	40,422
川口	-	-	-	-	-	-	-	-	148,326	-	-	-	-	-	14,175	727
長瀬	-	-	-	-	-	-	-	-	-	-	-	-	-	-	-	-
河内	-	-	-	-	-	-	-	-	-	-	-	-	-	-	98,303	4,601
東大阪	-	-	-	-	-	-	-	-	-	-	-	-	-	-	28,136	15,397
東大阪	-	-	-	-	-	-	-	-	-	-	-	-	-	-	56,407	-
東大阪	-	-	-	-	-	-	-	-	-	-	-	-	-	-	-	-
東大阪	-	-	-	-	-	-	-	-	-	-	-	-	-	-	191,891	67,116
東大阪	-	-	-	-	-	-	-	-	-	-	-	-	-	-	83,991	-
東大阪	-	-	-	-	-	-	-	-	-	-	-	-	-	-	149,591	3,930
東大阪	-	-	-	-	-	-	-	-	-	-	-	-	-	-	303,896	1,442
東大阪	-	-	-	-	-	-	-	-	3,000	-	-	-	-	-	68,845	1,442
東大阪	-	-	-	-	-	-	-	-	-	-	-	-	-	-	6,196	870
東大阪	-	-	-	-	-	-	-	-	-	-	-	-	-	-	32,968	185
東大阪	-	-	-	-	-	-	-	-	-	-	-	-	-	-	30,793	185
東大阪	-	-	-	-	-	-	-	-	-	-	-	-	-	-	2,631	185
東大阪	-	-	-	-	-	-	-	-	-	-	-	-	-	-	371,730	33,674
東大阪	-	-	-	-	-	-	-	-	-	-	-	-	-	-	130,015	33,674
東大阪	-	-	-	-	-	-	-	-	-	-	-	-	-	-	56,272	5,825
東大阪	-	-	-	-	-	-	-	-	-	-	-	-	-	-	11,960	5,825
東大阪	-	-	-	-	-	-	-	-	-	-	-	-	-	-	12,750	3,377
東大阪	-	-	-	-	-	-	-	-	-	-	-	-	-	-	3,377	3,377
東大阪	-	-	-	-	-	-	-	-	-	-	-	-	-	-	3,231	77
東大阪	-	-	-	-	-	-	-	-	-	-	-	-	-	-	48,796	2,401
東大阪	-	-	-	-	-	-	-	-	-	-	-	-	-	-	21,507	431
東大阪	-	-	-	-	-	-	-	-	-	-	-	-	-	-	73,469	431
東大阪	-	-	-	-	-	-	-	-	-	-	-	-	-	-	6,247	1,396
東大阪	-	-	-	-	-	-	-	-	-	-	-	-	-	-	24,033	1,396
東大阪	-	-	-	-	-	-	-	-	-	-	-	-	-	-	1,707	107
東大阪	-	-	-	-	-	-	-	-	-	-	-	-	-	-	25,748	6,271
東大阪	-	-	-	-	-	-	-	-	-	-	-	-	-	-	8,841	6,271
東大阪	-	-	-	-	-	-	-	-	-	-	-	-	-	-	-	-
東大阪	-	-	-	-	-	-	-	-	-	-	-	-	-	-	3,175,257	393,413
東大阪	-	-	-	-	-	-	-	-	-	-	-	-	-	-	4,383,923	393,413
東大阪	-	-	-	-	-	-	-	-	-	-	-	-	-	-	-	-
東大阪	-	-	-	-	-	-	-	-	-	-	-	-	-	-	42,574	3,247
東大阪	-	-	-	-	-	-	-	-	-	-	-	-	-	-	72,790	3,247
東大阪	-	-	-	-	-	-	-	-	-	-	-	-	-	-	98,447	29,217
東大阪	-	-	-	-	-	-	-	-	-	-	-	-	-	-	56,863	29,217
東大阪	-	-	-	-	-	-	-	-	-	-	-	-	-	-	269,373	1,988
東大阪	-	-	-	-	-	-	-	-	-	-	-	-	-	-	24,506	1,988
東大阪	-	-	-	-	-	-	-	-	-	-	-	-	-	-	21,004	4
東大阪	-	-	-	-	-	-	-	-	-	-	-	-	-	-	48,652	4
東大阪	-	-	-	-	-	-	-	-	-	-	-	-	-	-	14,480	4
東大阪	-	-	-	-	-	-	-	-	-	-	-	-	-	-	153,790	4,504
東大阪	-	-	-	-	-	-	-	-	-	-	-	-	-	-	25,448	4,504
東大阪	-	-	-	-	-	-	-	-	-	-	-	-	-	-	15,272	6,430
東大阪	-	-	-	-	-	-	-	-	-	-	-	-	-	-	24,618	15,598
東大阪	-	-	-	-	-	-	-	-	-	-	-	-	-	-	220,447	10,986
東大阪	-	-	-	-	-	-	-	-	-	-	-	-	-	-	64,250	10,986
東大阪	-	-	-	-	-	-	-	-	-	-	-	-	-	-	30,103	18,520
東大阪	-	-	-	-	-	-	-	-	-	-	-	-	-	-	22,457	18,520
東大阪	-	-	-	-	-	-	-	-	-	-	-	-	-	-	20,366	18,520
東大阪	-	-	-	-	-	-	-	-	-	-	-	-	-	-	162,250	70
東大阪	-	-	-	-	-	-	-	-	-	-	-	-	-	-	14,893	70
東大阪	-	-	-	-	-	-	-	-	-	-	-	-	-	-	32,564	8,554
東大阪	-	-	-	-	-	-	-	-	-	-	-	-	-	-	113,239	8,554
東大阪	-	-	-	-	-	-	-	-	-	-	-	-	-	-	-	-
東大阪	-	-	-	-	-	-	-	-	-	-	-	-	-	-	325,154	83,520
東大阪	-	-	-	-	-	-	-	-	-	-	-	-	-	-	677,148	83,520
東大阪	-	-	-	-	-	-	-	-	-	-	-	-	-	-	-	-
東大阪	-	-	-	-	-	-	-	-	-	-	-	-	-	-	3,852,405	476,933
東大阪	-	-	-	-	-	-	-	-	-	-	-	-	-	-	4,709,077	476,933
東大阪	-	-	-	-	-	-	-	-	-	-	-	-	-	-	-	-
東大阪	-	-	-	-	-	-	-	-	-	-	-	-	-	-	15,611,158	568,187
東大阪	-	-	-	-	-	-	-	-	-	-	-	-	-	-	4,488,907	568,187



(単位：千円)

区 分	8 失業対策事業費		失業対策事業費の内訳		9 公 債 費		10 積 立 金	
	一般財源等充当額		(1)補助事業費	(2)単独事業費	決 算 額	一般財源等充当額	決 算 額	一般財源等充当額
	決 算	額						
市町村名	大	堺	-	-	292,270,879	223,183,153	6,562,433	419,811
	堺	堺	-	-	34,213,206	33,890,015	4,161,683	2,105,939
	岸	和田	-	-	7,882,986	7,851,172	599,100	195,378
	豊	中	-	-	10,453,507	10,266,813	3,853,949	3,813,567
	池	市	-	-	3,798,025	3,798,025	371,134	178,609
	吹	市	-	-	5,075,105	5,074,266	3,906,218	3,705,965
	泉	大	-	-	2,860,524	2,842,460	1,162,133	646,779
	高	槻	-	-	7,407,728	6,992,865	741,587	634,696
	貝	市	-	-	2,424,052	2,424,052	3,490,459	2,669,008
	守	市	-	-	5,899,897	5,866,478	548,031	1
	枚	市	-	-	10,514,378	10,270,878	1,322,642	1,169,000
	茨	市	-	-	5,048,367	5,048,367	1,051,860	949,968
	木	市	-	-	8,855,261	8,804,771	392,660	250,502
	尾	市	-	-	7,808,133	7,515,646	57,034,619	1,799,768
	泉	野	-	-	2,421,189	2,351,731	421,933	288,572
	佐	市	-	-	6,604,169	6,566,919	3,579,709	3,331,769
	野	市	-	-	3,149,154	3,113,322	393,243	219,844
	林	市	-	-	4,229,463	4,229,463	216,032	195,060
	川	市	-	-	3,783,974	3,763,888	722,999	626,612
	内	野	-	-	6,454,363	6,330,188	1,051,902	272,461
	長	市	-	-	2,866,324	2,866,324	1,078,496	913,091
	河	市	-	-	1,922,754	1,922,754	58,104	53,387
	松	市	-	-	3,865,155	3,863,073	80,931	78,707
	和	市	-	-	4,144,528	4,129,887	16,857	12,887
	箕	市	-	-	2,575,303	2,511,365	127,362	117,649
	面	市	-	-	3,135,347	3,113,333	225,538	145,538
	原	市	-	-	1,327,486	1,298,835	198,384	183,554
	東	市	-	-	18,569,709	18,569,709	2,862,096	2,641,407
	泉	大	-	-	2,645,755	2,645,755	300,438	64,589
	南	市	-	-	1,716,936	1,716,936	694,655	692,123
	四	市	-	-	2,829,866	2,829,866	363,191	344,868
	交	市	-	-	1,597,170	1,597,170	6,240	11
	大	市	-	-	1,673,957	1,672,997	791,492	20,057
	阪	市	-	-	153,540,565	151,849,308	87,663,994	26,215,427
	市	計	-	-	992,227	947,184	134,285	134,171
	(除大阪市・堺市)		-	-	561,528	561,528	88,265	84,957
	島	町	-	-	499,476	499,476	140,072	132,532
	本	町	-	-	681,078	681,078	167,384	11,000
	能	町	-	-	1,037,509	1,011,266	3,437,803	1,897,742
	勢	町	-	-	77,933	77,933	941,027	930,000
	岡	町	-	-	751,518	751,518	930,536	30,000
	取	町	-	-	471,455	471,455	101,353	69,938
	熊	町	-	-	593,307	593,307	16,743	13,543
	取	町	-	-	301,914	301,914	414,115	398,158
	田	町	-	-	5,967,945	5,896,659	6,371,583	3,702,041
	尻	町	-	-	159,508,510	157,745,967	94,035,577	29,917,468
	岬	町	-	-	485,992,595	414,819,135	104,759,693	32,443,218
	子	町	-	-	-	-	-	-
	南	町	-	-	-	-	-	-
	河	村	-	-	-	-	-	-
	千	計	-	-	-	-	-	-
	早	計	-	-	-	-	-	-
	赤	計	-	-	-	-	-	-
	阪	計	-	-	-	-	-	-
	村	計	-	-	-	-	-	-
	計	計	-	-	-	-	-	-
	(除大阪市・堺市)		-	-	-	-	-	-
	府	計	-	-	-	-	-	-

(単位：千円)

区 分	11 投資及び出資金		12 貸付金		13 繰出金		14 前年度繰上充入金		繰出合計		
	決算額	一般財源等充当額	決算額	一般財源等充当額	決算額	一般財源等充当額	決算額	一般財源等充当額	決算額	一般財源等充当額	
市町村名											
大阪府	2,854,195	2,849,621	82,895,000	1,781,961	139,506,020	115,549,448	-	-	1,758,571,784	-	1,758,571,784
堺市	513,000	7,600	1,436,621	50,000	31,107,193	25,207,442	-	-	399,064,093	-	399,064,093
岸和田市	367,535	230,335	-	-	7,195,764	5,607,696	-	-	75,792,062	-	75,792,062
豊池市	186,600	-	181,544	-	13,853,094	11,352,559	-	-	144,355,360	-	144,355,360
吹田市	655,936	655,936	111,600	-	3,742,755	3,074,498	-	-	38,418,897	-	38,418,897
吹田市	17,600	-	520,500	9,500	11,846,765	9,596,225	-	-	126,638,909	-	126,638,909
泉大津市	-	-	-	-	4,384,958	3,620,206	-	-	27,277,602	-	27,277,602
高槻市	1,177,322	1,177,322	616,827	282	11,075,377	8,822,056	-	-	121,754,227	-	121,754,227
貝塚市	-	-	158,970	-	4,244,343	3,530,898	-	-	34,241,608	-	34,241,608
守口市	19,492	892	-	-	6,154,119	4,749,855	-	-	60,015,790	-	60,015,790
枚方市	-	-	25,450	3,487	12,816,624	10,325,667	-	-	133,292,431	-	133,292,431
茨木市	9,950	9,950	409,160	-	7,615,920	6,057,342	-	-	86,203,562	-	86,203,562
八尾市	562,960	521,460	442,200	-	9,829,381	7,874,064	-	-	101,001,104	-	101,001,104
佐野市	-	-	1,777,300	-	5,438,111	4,651,205	-	-	132,600,609	-	132,600,609
林市	-	-	1,138,850	-	4,273,350	3,448,974	-	-	40,249,698	-	40,249,698
富田市	540,749	520,949	6,236	-	8,342,747	6,720,913	-	-	83,480,452	-	83,480,452
寝屋川市	-	-	64,499	-	4,097,051	3,318,537	-	-	33,698,702	-	33,698,702
河内長野市	-	-	25,000	-	7,088,302	5,979,041	-	-	42,370,653	-	42,370,653
松原市	-	-	-	-	4,089,474	3,121,005	-	-	40,899,788	-	40,899,788
東大阪市	554,711	554,711	-	-	5,573,098	4,312,161	-	-	62,964,647	-	62,964,647
和泉市	-	-	20,300	-	4,499,045	3,668,954	-	-	60,678,176	-	60,678,176
箕面市	16,154	-	548,000	98,000	2,711,173	2,170,809	-	-	24,425,286	-	24,425,286
柏原市	220,000	220,000	833,614	-	4,345,084	3,488,353	-	-	38,667,026	-	38,667,026
羽曳野市	148,126	148,126	5,000	-	5,326,406	4,179,752	-	-	51,367,015	-	51,367,015
門真市	-	-	264,055	-	3,782,048	3,200,142	-	-	33,447,820	-	33,447,820
摂津市	-	-	8,630	-	3,129,645	2,680,871	-	-	23,379,195	-	23,379,195
高石市	3,200	-	-	-	3,708,249	3,210,719	-	-	22,328,863	-	22,328,863
藤井寺市	3,200	-	-	-	18,603,248	14,719,511	-	-	202,490,237	-	202,490,237
東大阪市	1,618,894	1,618,894	2,344,596	689,140	3,099,716	2,549,624	-	-	24,910,784	-	24,910,784
東大阪市	6,894	6,894	-	-	1,966,349	1,570,147	-	-	19,544,700	-	19,544,700
四條市	140,000	140,000	-	-	2,519,720	2,029,072	-	-	23,219,776	-	23,219,776
交野市	-	-	-	-	1,911,121	1,551,978	-	-	19,850,713	-	19,850,713
大塚市	-	-	-	-	2,247,190	1,801,598	-	-	18,836,366	-	18,836,366
阪南市	88,281	88,281	-	-	-	-	-	-	-	-	-
市計	6,334,404	5,893,750	9,502,331	800,409	189,510,227	152,984,432	-	-	1,948,402,058	-	1,948,402,058
(除大阪市・堺市)											
島本町	-	-	17,165	60	1,529,893	1,335,746	-	-	10,794,816	-	10,794,816
能勢町	-	-	1,644	-	919,972	786,208	-	-	6,387,728	-	6,387,728
能取町	64,669	64,669	-	-	726,846	639,578	-	-	5,042,732	-	5,042,732
熊取町	-	-	-	-	1,203,970	1,061,945	-	-	6,824,564	-	6,824,564
熊田町	30,000	-	-	-	1,386,068	1,121,588	-	-	19,992,933	-	19,992,933
田尻町	-	-	-	-	957,828	902,189	-	-	5,510,520	-	5,510,520
岬町	-	-	200,000	200,000	1,111,032	910,377	-	-	9,134,250	-	9,134,250
太子町	-	-	-	-	642,447	557,196	-	-	4,608,371	-	4,608,371
河南町	-	-	6,500	6,500	785,400	676,842	-	-	6,092,282	-	6,092,282
千早赤阪村	-	-	-	-	414,934	365,952	-	-	3,643,069	-	3,643,069
町計	94,669	64,669	225,309	206,560	9,678,390	8,351,621	-	-	78,031,265	-	78,031,265
市町村計	6,429,073	5,958,419	9,727,640	1,006,969	199,188,617	161,336,053	-	-	2,026,433,323	-	2,026,433,323
(除大阪市・堺市)											
府計	9,796,268	8,815,640	94,059,261	2,838,930	369,801,830	302,092,943	-	-	4,184,069,200	-	4,184,069,200

(単位：千円)

区 市町村名	歳出合計		歳入		計		内		歳出充当一般財源等の内訳	時	臨	常
	一般財源等充当額		一般財源等充当額		その他		経費					
	決	算	決	算	決	算	決	算				
大阪府	1,006,197,168	236,069,614	642,537,059	143,973,525	124,703,519	47,696,871	49,503,401	3,637,380	314,156,708	137,013,400	869,183,768	220,763,331
岸和田市	46,421,233		26,074,593		6,171,838		7,179,794		19,628,846	3,898,818	42,522,415	
豊中	93,173,052		49,537,794		10,729,591		4,271,233		39,364,025	13,997,091	79,175,961	
池田	25,083,346		12,698,308		5,333,266		813,469		14,182,754	4,059,038	21,024,308	
吹田	81,352,644		37,630,801		15,211,268		5,837,309		37,884,534	12,559,929	68,792,715	
泉大	18,471,401		8,852,208		975,646		686,688		8,932,505	2,304,709	16,166,692	
高槻	72,013,912		35,350,149		21,788,781		4,698,636		31,965,127	10,249,018	61,764,894	
高槻	22,633,965		17,602,694		1,269,707		370,591		12,363,353	4,772,086	17,861,879	
守口	35,065,237		37,928,560		4,046,333		680,425		14,268,802	2,658,360	32,406,877	
茨木	86,787,486		75,158,070		12,446,685		3,583,840		39,766,801	10,610,431	76,177,055	
茨木	56,496,727		46,265,569		6,465,067		2,616,359		27,473,486	7,832,965	48,663,762	
八尾	62,235,207		61,706,781		8,889,979		1,880,172		25,621,383	4,100,109	58,135,098	
泉野	24,132,955		24,079,373		5,301,227		1,824,727		43,147,401	35,175,672	25,444,198	
泉野	50,348,667		48,252,351		6,947,288		1,561,881		23,878,817	7,682,490	42,666,197	
河内	22,518,423		19,395,287		1,734,425		270,291		10,572,341	1,396,191	21,122,232	
河内	27,508,341		26,554,270		1,630,135		11,951,112		12,159,750	1,715,820	25,792,521	
松原	27,262,669		20,786,109		2,976,331		786,359		17,137,348	3,190,612	24,072,057	
大東	38,447,874		36,282,297		6,218,901		1,991,617		20,463,449	4,072,853	34,375,021	
和泉	30,239,939		25,057,303		18,657,276		1,175,094		16,963,597	4,859,359	25,380,580	
柏原	16,057,363		12,327,575		7,392,544		392,020		8,272,799	1,627,275	14,430,088	
羽曳	25,120,079		22,460,702		2,314,659		401,834		12,243,688	1,635,479	23,484,600	
門真	31,006,671		31,728,435		3,496,801		527,909		13,745,549	1,925,186	29,081,485	
真津	22,511,645		17,941,170		2,175,176		760,915		13,331,474	3,215,876	19,295,769	
高石	14,886,393		12,482,297		7,777,982		491,810		6,616,601	1,777,720	13,108,673	
藤井	15,534,407		12,173,469		824,978		107,342		9,330,416	1,211,227	14,323,180	
東大阪	12,179,245		11,875,925		22,324,654		4,678,323		51,880,428	15,374,788	105,804,457	
泉南	14,625,887		12,960,869		7,856,743		234,787		6,534,357	1,232,211	13,393,676	
四條	13,159,252		10,460,649		5,974,894		373,561		6,810,797	1,847,214	11,312,038	
交野	15,882,257		14,419,544		1,771,199		460,408		5,950,363	1,743,026	14,139,231	
大阪	12,716,475		10,390,042		2,861,109		541,334		5,741,925	1,316,575	11,399,900	
阪南	12,268,959		9,249,505		1,157,113		119,555		6,417,106	1,234,568	11,034,391	
市計	1,195,761,001		1,039,971,307		594,971,975		44,068,706		556,720,320	171,892,050	1,023,866,951	
(除大阪市・堺市)					188,215,328				720,215,423			
島本	7,545,851		5,428,469		1,188,893		384,521		3,595,267	857,317	6,688,534	
豊能	5,253,951		2,936,897		441,543		325,306		2,568,174	679,138	4,574,813	
能勢	3,805,660		1,957,162		639,270		128,127		2,113,110	432,299	3,373,361	
志保	4,939,483		3,153,014		610,990		54,930		3,060,560	326,838	4,612,645	
国取	14,744,324		6,307,973		873,557		208,281		10,237,176	6,656,875	8,087,449	
田尻	4,658,862		1,790,257		501,805		313,925		2,995,172	1,619,799	3,039,063	
岬	4,967,124		2,988,505		1,363,499		174,383		2,551,690	702,070	4,265,054	
太子	3,529,863		2,332,968		132,034		80,139		1,823,705	390,487	3,139,376	
河内	4,275,262		2,775,678		952,821		192,954		2,009,360	564,847	3,710,418	
千早	2,513,614		1,295,217		569,641		69,130		1,399,619	802,341	1,711,273	
村					7,274,053		1,931,696		31,820,675	13,032,008	43,201,986	
市計	56,233,994		30,966,141		22,481,623		46,000,402		588,540,995	184,924,058	1,067,070,937	
(除大阪市・堺市)	1,251,994,995		1,070,937,448		617,453,598		760,006,494		991,156,412	337,243,741	2,157,018,036	
府計	2,494,261,777		2,461,388,606		367,889,771		99,141,183		1,354,790,823	518,136,799	4,284,887,987	



(単位：千円)

区分	職員の給与の内訳												
	(ア) 住居手当	(イ) 通勤手当	(ウ) 車身赴任手当	(エ) 特殊勤務手当	(オ) 時間外勤務手当	(カ) 宿直手当	(キ) 管理職員特別勤務手当	(ク) 休日勤務手当	(ケ) 日勤務手当	(コ) 管理職手当	(ク) 期末勤務手当	(サ) 夜間勤務手当	(シ) 義務教育等教員
大阪市	2,664,724	4,428,713	18,157	1,104,286	6,334,273	30,618	32,952	299,617	1,829,694	56,950,984	243,489	739,736	大
堺市	773,955	1,094,101	7,156	356,352	1,419,380	11,346	13,130	672,522	672,522	15,048,752	18,811	425,861	堺
岸和田市	66,014	102,032	-	19,803	313,672	-	11,660	63,273	141,698	2,022,124	19,358	-	岸和
豊能市	189,135	240,110	648	52,562	823,678	-	243	186,627	4,360,848	4,360,848	-	84	豊中
池田市	48,844	49,207	-	15,948	56,869	-	-	63,639	142,342	1,090,229	14,895	-	池田
吹田市	179,057	207,813	-	33,152	751,789	433	-	115,920	361,998	3,792,613	9,880	-	吹
泉大津市	26,506	34,607	-	11,896	82,038	-	3,048	57,706	15,537	626,472	4,189	-	泉大
高槻市	162,145	171,643	-	36,436	491,488	-	57,330	104,474	462,999	3,123,516	13,119	-	高槻
貝塚市	28,184	31,080	-	5,801	142,393	-	-	77,159	92,231	862,885	-	-	貝塚
守口市	47,169	68,341	-	1,754	164,106	-	-	-	326,055	3,537,160	-	-	守
枚方市	218,587	218,587	-	5,252	697,083	-	-	-	250,583	2,533,736	3,211	-	枚
茨木市	114,451	102,995	648	20,462	524,715	171	46,844	54,989	253,736	2,844,334	6,319	-	茨
八尾市	124,552	136,754	-	36,646	513,998	-	5,462	95,921	252,426	800,764	-	-	八
泉野市	17,086	42,776	2,130	-	130,931	-	21,418	102,815	102,815	1,281,013	4,304	-	泉佐
市野市	47,521	57,153	480	11,242	110,808	-	95	43,940	129,207	1,758,606	-	-	市野
林市	47,521	57,153	480	11,242	110,808	-	95	43,940	129,207	1,758,606	-	-	林
川市	51,301	71,654	-	2,458	286,029	-	6,026	25,559	168,625	908,606	6,497	-	川
寝屋川市	26,005	44,949	-	5,487	106,997	-	801	105,673	105,673	1,287,868	4,135	-	寝屋
河内長野市	39,433	57,887	-	14,061	202,016	-	864	47,486	115,311	1,287,868	4,135	-	河内
市野市	37,010	35,409	-	1,036	92,200	-	-	514	130,817	894,946	-	-	市野
東市	50,025	66,260	-	26,312	261,397	-	4,830	46,751	128,358	1,510,081	11,859	-	東
泉市	44,256	73,891	2,664	-	187,264	-	3,471	38,840	312,816	1,614,287	2,699	-	泉
市野市	27,901	22,624	-	28	40,552	-	30	853	117,212	643,439	-	-	市野
市野市	35,500	36,457	-	395	42,748	-	405	87,259	108,309	973,815	4,198	-	市野
市野市	54,122	59,446	-	1,127	144,858	-	405	87,259	108,309	973,815	4,198	-	市野
市野市	38,007	54,247	-	18,968	148,283	-	3,456	36,192	62,565	865,038	3,908	-	市野
市野市	17,720	21,568	-	401	41,516	-	1,356	45,780	45,780	494,320	-	-	市野
市野市	29,002	30,838	-	2,698	55,335	-	243	1,532	98,606	688,607	-	-	市野
市野市	175,627	309,445	-	84,562	739,735	10	29,640	136,236	419,797	4,319,081	-	-	市野
市野市	12,425	28,899	-	4,797	72,266	-	2,454	37,596	37,596	671,905	-	-	市野
市野市	21,097	20,065	-	808	84,324	-	2,310	2,565	60,606	478,978	-	-	市野
市野市	30,694	26,311	-	9,081	85,110	-	48	21,957	86,391	801,656	2,589	-	市野
市野市	23,330	24,969	-	3,759	49,385	260	2,079	21,313	86,041	632,471	2,529	-	市野
市野市	14,146	24,808	-	2,931	63,462	-	-	3,451	50,117	576,176	-	-	市野
計	1,898,668	2,472,815	6,570	429,863	7,507,045	874	204,113	963,664	4,805,725	48,386,353	113,689	11,973	計
(除大阪府・堺市)													
島本町	19,757	17,657	-	592	76,101	-	-	5,547	37,722	323,684	1,599	-	島本
町能町	8,199	16,115	-	93	33,642	-	2,169	8,834	28,455	287,889	-	-	町能
町勢町	4,877	12,263	-	434	38,821	-	3,417	942	133,890	133,890	350	-	町勢
町取町	10,883	11,436	-	2,109	27,651	-	3,610	10,301	20,645	231,408	2,337	-	町取
町岡町	9,343	13,253	-	370	52,025	-	1,466	1,344	30,303	439,524	-	-	町岡
町尻町	6,033	10,325	-	2	9,791	-	792	623	25,986	194,234	-	-	町尻
町子町	9,162	14,050	-	75	39,285	-	-	-	11,928	208,696	-	-	町子
町太町	5,850	4,586	-	-	25,193	-	-	-	19,223	166,889	-	-	町太
町南町	6,190	9,380	-	-	1,083	-	1,083	-	26,208	189,231	-	-	町南
千早赤阪村	3,583	7,637	-	2	17,318	-	896	-	14,685	124,057	-	-	千早
計	83,877	116,702	-	3,677	338,089	-	13,433	18,757	223,989	2,299,502	4,286	-	計
市町村計	1,982,545	2,589,517	6,570	433,540	7,845,134	874	217,546	982,421	5,029,714	50,685,855	117,975	11,973	市町村計
(除大阪府・堺市)													
府計	5,421,224	8,112,331	31,883	1,894,178	15,598,787	42,838	263,628	1,282,038	7,531,930	122,685,591	380,275	1,177,570	府計

(単位：千円)

区分 市町村名	職員給与の内訳		退職金の内訳		7 恩給及び退職年金	8 災害補償費	災害補償費の内訳		9 職員互助会補助金	10 その他
	職員の手当の内訳		退職手当の内訳				(1) 地方公務員災害補償基金負担金	(2) その他		
	(ス) 初任給調整手当	(セ) その他	(1) 退職手当	(2) 退職手当組合負担金						
大阪府	117,600	108,528	20,779,591	20,779,591	125,224	359,584	346,647	12,937	62,789	1,193,581
大塚	34,675	-	6,243,416	6,243,416	3,958	111,221	91,194	20,027	-	-
岸和田市	-	8,261	833,597	833,597	1,058	14,088	13,744	344	-	116,178
豊中	8,413	-	1,828,561	1,828,561	-	27,806	26,055	1,751	-	626,440
池田	-	-	565,041	565,041	-	6,974	6,974	-	32,988	85,409
吹上	-	-	1,692,693	1,692,693	2,159	23,291	22,899	392	3,875	259,952
泉大津	-	-	179,349	179,349	-	6,476	5,376	1,100	4,415	5,856
高槻	3,718	-	667,372	667,372	-	124,350	116,805	7,545	12,194	397,684
貝塚	-	-	216,451	216,451	-	6,997	5,010	508	12,376	70,213
守口	-	2,095	773,919	773,919	-	22,365	6,997	-	-	14,988
枚方	6,786	-	1,774,734	1,774,734	-	26,238	16,181	10,057	92,116	237,822
茨木	-	-	650,125	650,125	945	18,800	15,865	2,935	-	64,714
八尾	2,763	-	582,497	582,497	6,080	18,800	15,865	2,935	15,835	242,106
泉佐野	-	-	488,275	488,275	1,967	4,723	4,723	-	138	69,845
木津	-	1,021	392,708	392,708	-	7,513	7,513	-	-	9,756
田原	-	-	886,291	886,291	-	12,066	12,031	35	-	114,402
林川	-	-	617,964	617,964	-	5,995	5,272	323	-	91,858
野宮	-	-	346,236	346,236	-	8,362	7,846	516	9,345	84,046
原長	-	-	282,173	282,173	-	6,370	4,716	1,654	1,307	46,569
松原	-	-	573,659	573,659	-	293	293	-	14,572	51,817
東大阪	-	-	755,531	755,531	-	10,103	10,103	-	-	170,027
箕面	-	57,235	155,593	155,593	-	3,853	3,043	810	2,353	43,585
柏原	-	-	295,226	295,226	-	6,666	4,024	2,642	7,845	5,247
曳野	-	-	396,737	396,737	-	7,628	7,355	273	5,746	60,923
門真	196	-	459,621	459,621	-	5,480	5,428	52	6,778	7,952
津守	-	-	254,162	254,162	-	2,581	2,581	-	-	76,031
石寺	-	-	313,765	313,765	-	5,021	3,358	1,663	-	3,359
藤井	-	-	1,493,919	1,493,919	3,779	32,586	27,909	4,677	631	288,117
東大阪	29,277	-	361,014	361,014	1,636	4,253	4,253	-	4,660	80,902
東淀川	-	-	106,041	106,041	-	2,560	2,560	-	1,423	47,673
四條	-	-	124,457	124,457	-	5,462	5,242	220	-	8,458
交野	-	-	93,514	93,514	-	3,514	3,482	32	-	-
狭山	-	-	266,748	266,748	-	4,498	3,036	1,462	-	-
阪南	275	-	18,427,973	18,427,973	17,624	422,030	381,736	40,294	228,597	3,386,633
市計	21,680	41,125	1,099,155	1,099,155	-	12,565	12,532	33	3,670	131,121
(除大阪府・堺市)	-	-	91,372	91,372	-	1,874	1,858	16	1,694	4,708
島本	-	-	162,131	162,131	-	539	539	-	-	20,549
豊能	-	-	55,687	55,687	-	1,437	1,437	-	1,063	10,586
能勢	-	-	164,455	164,455	-	2,413	2,413	-	-	-
豊中	-	-	39,848	39,848	-	1,066	1,066	-	-	33,800
吹上	-	-	132,879	132,879	-	1,171	1,171	-	913	24,432
田尻	-	-	47,272	47,272	-	894	894	-	-	284
岬	-	-	148,635	148,635	-	896	896	-	-	2,475
太子	-	-	39,553	39,553	-	623	606	17	-	21,861
河南	-	-	1,099,155	1,099,155	-	12,565	12,532	33	-	12,426
千早	-	-	19,527,128	19,527,128	17,624	434,595	394,268	40,327	232,267	3,517,754
赤阪	41,125	-	46,550,135	46,550,135	146,806	905,400	832,109	73,291	295,056	4,711,335
村	149,653	57,235	1,099,155	1,099,155	-	12,565	12,532	33	3,670	131,121
市計	173,955	57,235	46,550,135	46,550,135	-	905,400	832,109	73,291	295,056	4,711,335
(除大阪府・堺市)	21,680	41,125	19,527,128	19,527,128	17,624	434,595	394,268	40,327	232,267	3,517,754
府計	173,955	149,653	46,550,135	46,550,135	146,806	905,400	832,109	73,291	295,056	4,711,335



(単位：千円)

## 事業費支弁人件費の内訳

## 物件費の内訳

区 分	人件費合計	1 補助事業分	2 単独事業分	事業費支弁 人件費合計	1 賃 金	2 旅 費	3 交 際 費	4 需 用 費	5 役 務 費
市町村名									
大阪府	302,070,692	262,069	2,126,984	2,389,053	1,804,522	1,218,953	1,218,953	22,411,759	3,389,332
大 堺	84,049,659	-	1,229,980	1,229,980	2,101,476	413,939	413,939	6,148,984	1,627,270
岸 和	11,642,990	-	162,342	162,342	535,338	26,616	26,616	1,170,558	357,660
豊 中	26,827,272	-	296,663	296,663	608,095	61,470	61,470	3,518,344	654,180
池 田	6,561,171	-	88,748	88,748	651,333	31,984	31,984	803,135	127,822
吹 田	23,073,855	-	455,649	455,649	1,643,812	36,571	36,571	2,676,162	421,580
泉 大 槻	3,934,768	-	143,253	143,253	238,922	24,968	24,968	491,551	162,287
高 槻	19,806,265	265,322	120,407	385,729	1,160,936	47,808	47,808	2,821,817	479,708
高 槻	5,366,737	-	59,402	59,402	18,331	18,331	18,331	510,357	384,123
守 口	7,159,411	-	108,512	108,512	217,156	27,720	27,720	693,802	169,657
茨 木	21,339,103	173,217	153,484	326,701	726,871	94,096	94,096	2,392,568	376,094
茨 木	14,385,920	-	288,311	288,311	1,422,236	57,721	57,721	4,173,975	480,173
八 尾	16,887,226	-	417,802	417,802	599,220	40,613	40,613	1,566,771	343,939
泉 佐 野	5,498,667	-	134,200	134,200	127,985	36,893	36,893	722,956	4,270,764
林 田	7,485,051	-	110,738	110,738	496,812	7,875	7,875	772,054	159,944
川 辺	10,341,898	-	440,070	440,070	842,670	28,355	28,355	1,443,464	259,303
河 内	6,099,853	-	25,618	25,618	264,577	44,515	44,515	526,719	213,529
長 野	7,303,867	-	31,257	31,257	168,094	23,127	23,127	735,385	183,579
原 市	5,153,601	49,750	15,874	65,624	338,722	18,035	18,035	1,472,697	189,525
東 市	9,369,973	-	117,867	117,867	443,281	21,393	21,393	873,204	346,691
泉 市	9,674,852	-	138,875	138,875	475,862	42,784	42,784	1,228,470	157,622
原 市	3,755,021	-	46,462	46,462	244,590	9,930	9,930	298,893	88,854
面 市	5,082,603	-	72,792	72,792	757,039	6,363	6,363	618,931	183,990
野 市	6,950,872	-	157,917	157,917	174,276	16,333	16,333	795,568	133,013
真 津	3,131,406	87,111	42,123	42,123	701,751	16,967	16,967	848,519	120,026
津 市	4,157,293	-	27,020	27,020	149,255	14,659	14,659	315,589	69,030
高 石	26,511,105	-	118,644	118,644	329,892	12,677	12,677	258,889	251,248
藤 井	3,838,135	-	42,580	42,580	174,890	98,376	98,376	2,012,414	560,183
大 阪	2,912,263	-	30,884	30,884	101,211	13,581	13,581	207,144	70,328
南 市	4,932,958	-	17,592	17,592	215,592	8,434	8,434	381,184	155,961
四 條	3,644,664	-	83,670	83,670	190,061	8,098	8,098	360,702	62,851
野 市	3,149,406	4,217	45,258	49,475	388,062	5,402	5,402	358,616	112,197
阪 市	291,071,874	579,617	4,056,158	4,635,775	15,036,671	909,433	909,433	35,467,585	11,664,833
計 (除大阪市・堺市)									
島 本	1,979,697	7,479	43,162	50,641	274,757	7,922	7,922	298,727	39,836
豊 能	1,829,106	2,882	7,770	10,652	55,703	9,068	9,068	183,464	43,133
勢 町	1,004,706	1,852	20,474	22,326	9,365	10,597	10,597	126,679	37,548
岡 町	1,389,593	-	15,508	15,508	127,978	2,279	2,279	141,175	24,458
熊 取	2,595,662	-	57,757	57,757	181,728	8,541	8,541	367,308	217,061
田 尻	1,211,911	-	9,212	9,212	6,277	4,239	4,239	155,781	39,032
町 計	1,342,802	-	44,092	44,092	255,623	7,786	7,786	275,359	118,472
太 子	946,612	-	17,232	17,232	145,145	2,209	2,209	97,787	17,125
河 南	1,262,658	-	33,146	33,146	79,233	6,380	6,380	167,098	26,232
千 早	697,221	-	5,015	5,015	64,548	4,425	4,425	64,628	14,229
赤 阪 村									
村 計	14,259,968	12,213	253,368	265,581	1,202,357	63,446	63,446	1,878,006	576,176
市 町 村 計 (除大阪市・堺市)	305,331,842	591,830	4,309,526	4,901,356	16,239,028	972,879	972,879	37,345,591	12,241,009
府 計	691,452,193	853,899	7,666,490	8,520,389	20,145,026	2,605,771	2,605,771	65,906,334	17,257,611

(単位：千円)

区 分 市町村名	補助費等の内訳				負担金・寄附金の内訳			3 加入団体に 対する還付金			
	6 備品購入費	7 委託料	8 その他	物件費合計	1 負担金・寄附金	(1) 国・府に 対するもの	(2) 一部事務組合 に対するもの		(3) その他		
大阪府	1,137,023	72,226,438	10,412,240	112,600,300	18,042,643	3,334,626	7,400,229	7,307,788	48,638,227	-	大
堺市	507,533	27,757,059	3,341,663	41,898,662	5,008,576	771,357	14,976	4,222,243	7,692,799	-	堺
岸和田市	149,383	4,822,609	774,147	7,837,532	2,180,662	53,461	1,773,914	353,287	784,139	-	岸和
中野市	259,492	9,208,626	1,893,171	16,211,116	2,334,174	719	1,338,324	995,131	3,352,793	-	豊中
池田市	89,033	3,723,616	785,963	6,215,357	208,570	2,038	2,029	204,503	738,956	-	池
吹田市	298,412	11,859,651	1,998,246	18,935,201	4,276,726	7,040	7,120	4,262,566	2,298,193	-	吹
泉大津市	39,282	1,677,521	801,228	3,436,611	609,727	1,383	434,214	174,130	302,729	-	泉大
高槻市	502,228	8,687,405	1,152,651	14,853,983	283,187	720	21,857	260,610	2,559,811	-	高槻
貝塚市	85,537	1,995,377	422,108	3,767,897	1,063,834	230	955,594	108,010	468,189	-	貝
守口市	57,867	3,882,644	974,287	6,023,769	2,240,487	602	1,964,975	274,910	751,930	-	守
枚方市	430,316	9,431,586	1,424,197	14,876,862	5,058,948	955	4,633,681	424,312	3,138,284	-	枚
茨木市	261,692	8,331,656	1,654,184	16,381,872	503,306	6,609	5,830	490,867	3,388,990	-	茨
八尾市	110,509	6,198,850	518,365	9,399,364	1,069,325	1,143	884,683	183,499	2,101,366	-	八
泉佐野市	26,432	8,075,212	1,044,985	14,410,787	2,514,749	8,332	2,368,867	137,550	2,321,212	-	泉佐
富田町	322,375	4,631,248	635,400	8,163,928	3,282,062	2,158	839,245	166,749	986,067	-	富
河内長野市	89,422	3,326,820	301,619	4,772,687	911,839	7,511	525,488	349,561	1,477,596	-	河内
松原市	39,833	2,833,371	611,346	4,595,725	472,594	1,836	375,497	95,261	903,069	-	松
大東市	45,451	4,354,540	512,422	6,932,277	1,853,860	1,854	1,703,223	148,783	478,471	-	大東
箕面市	192,568	6,330,018	496,517	8,704,534	1,024,953	2,095	731,357	291,501	1,274,043	-	箕
東淀川市	128,669	5,604,112	341,477	7,980,181	423,629	7,922	2,468	413,239	1,238,163	-	東
柏原市	39,879	1,498,773	299,628	2,480,681	1,898,963	1,603	1,822,345	75,015	371,151	-	柏
羽曳野市	69,591	2,614,960	355,703	4,607,348	2,232,175	1,924	2,129,024	101,227	589,385	-	羽
門田町	78,327	3,960,165	480,597	5,638,443	1,849,343	515	1,696,330	152,498	699,480	-	門
摂津市	56,205	3,377,881	208,842	3,377,881	208,842	2,266	6,707	222,398	919,847	-	摂
高石市	25,724	1,719,697	169,458	2,525,167	974,592	341	289,887	684,364	55,747	-	高石
藤井寺市	47,851	1,422,164	203,386	2,526,563	1,777,534	-	1,743,002	34,532	310,002	-	藤
東大阪市	109,853	12,269,146	1,862,452	17,149,346	4,162,857	-	1,860,443	2,302,414	3,585,055	-	東大
東淀川市	48,632	1,536,672	94,921	2,379,354	1,593,767	50,074	1,421,701	121,992	374,172	-	東
四條市	89,534	1,576,244	138,090	2,196,186	1,298,452	-	1,179,688	118,764	363,952	-	四
交野市	64,756	1,554,480	345,543	2,726,400	817,019	3,214	644,787	169,018	247,226	-	交
大阪狭山市	52,176	2,179,358	336,658	3,190,551	477,059	8,005	323,186	145,868	394,684	-	大
阪南町	15,915	1,366,732	224,717	2,471,713	1,240,929	957	1,154,946	85,026	249,889	-	阪
市計	3,958,631	143,434,094	21,248,888	231,748,833	49,874,845	176,197	35,772,223	13,926,425	37,425,364	-	(除大阪府・堺市)
島本町	74,944	1,109,131	252,170	2,057,789	39,500	-	1,715	37,785	125,757	-	島
豊能町	25,199	496,179	133,190	946,376	606,329	1,301	285,865	319,163	91,986	-	豊能
勢町	8,032	455,023	46,537	694,216	431,615	-	162,732	268,883	159,991	-	能
岡町	14,941	971,358	110,288	1,393,220	27	27	25,372	31,840	55,377	-	岡
熊取町	53,518	1,263,877	520,950	2,613,349	614,035	930	544,633	68,472	323,874	-	熊
田尻町	6,217	311,461	29,071	554,688	418,526	-	370,293	48,233	54,362	-	田
岬町	15,681	712,621	94,558	1,480,783	401,574	491	362,289	38,794	87,172	-	岬
太子町	17,724	461,826	92,782	834,717	321,615	292	92,686	228,637	141,189	-	太
河南町	16,917	557,361	100,642	953,071	371,821	210	115,501	256,110	144,867	-	河
千早赤阪村	7,181	442,774	43,446	642,094	173,357	49	146,677	26,631	99,912	-	千
町計	240,354	6,781,611	1,423,634	12,170,283	3,435,971	3,300	2,108,123	1,324,548	1,284,487	-	(除大阪府・堺市)
市町村計	4,198,985	150,215,705	22,672,522	243,919,116	53,310,816	179,497	37,880,346	15,250,973	38,709,851	-	(除大阪府・堺市)
府計	5,843,541	250,199,202	36,426,425	398,418,078	76,362,035	4,285,480	45,295,551	26,781,004	95,040,877	-	



(単位：千円)

区分	単独事業費の内訳		公営企業等に対する繰出しの状況						貸付金のうち		
	(2) 補助金	合計	(1) 上水道事業	(2) 病院事業	(3) 下水道事業	(1) 上水道事業	(2) 病院事業	(3) 下水道事業	(1) 上水道事業	(2) 病院事業	(3) 下水道事業
大阪府	4,370,340	51,400,206	295,217	—	29,266,702	—	—	—	—	—	—
大塚	388,997	21,184,824	127,437	—	8,560,532	—	—	—	—	—	—
岸和田市	49,667	1,391,282	97,513	1,211,867	2,261,473	137,200	190,000	40,335	—	—	—
豊中	560,751	8,447,678	173,484	2,281,826	2,803,317	186,600	—	—	—	—	—
池田	3,006	3,018,438	2,906	530,217	730,579	—	641,558	14,378	—	—	—
吹田	506,845	9,889,398	47,584	—	3,010,915	—	—	—	—	—	—
泉大津	1,732	645,322	14,771	900,000	—	—	—	—	—	—	—
高槻	1,127,732	6,559,828	51,344	—	2,668,500	—	—	1,177,322	—	—	—
貝塚	36,152	893,002	133,011	900,000	—	—	—	—	—	—	—
守口	3,984	1,357,252	20,863	—	1,277,840	19,492	—	—	—	—	—
方田	475,230	5,497,535	163,992	1,604,463	4,377,007	—	—	—	—	—	—
茨木	176,217	3,693,207	6,449	—	2,078,315	9,950	—	—	—	—	—
八尾	64,289	5,346,993	78,234	1,416,154	3,904,736	23,900	—	521,460	—	—	—
佐野	139,461	3,973,771	2,054	—	—	—	—	—	—	—	—
林市	683,631	2,135,864	19,588	—	1,003,495	—	—	—	—	—	—
川市	22,584	1,681,439	10,278	—	1,575,968	19,851	—	520,888	—	—	—
長野	78,566	709,656	145,455	—	1,215,246	—	—	—	—	—	—
河内	56,503	1,111,755	9,834	—	—	—	—	—	—	—	—
原市	5,449	1,280,158	16,382	—	1,656,580	—	—	424,711	—	—	—
大東	90,305	1,883,621	21,480	944,724	662,603	—	—	—	—	—	—
和泉	2,158,606	6,332,502	26,806	31,000	388,119	—	—	—	—	—	—
箕面	10,791	1,324,300	4,429	476,306	220,000	—	—	—	—	—	—
柏原	1,468	1,292,110	10,638	—	1,502,379	—	—	148,126	—	—	—
羽曳野	2,356	1,154,622	7,055	—	1,712,349	—	—	—	—	—	—
真津	6,940	752,027	9,437	—	1,865,269	—	—	—	—	—	—
高石	230,857	12,714,313	108,688	150,942	—	3,200	—	—	—	—	—
藤井寺	17,882	2,485,372	6,256	—	7,754,543	6,894	—	1,548,494	—	—	—
東大阪	4,647	1,120,736	7,383	—	746,986	—	—	140,000	—	—	—
泉南	109,536	1,417,557	18,115	—	—	—	—	—	—	—	—
四條	17,252	1,269,065	34,300	—	341,162	—	—	—	—	—	—
交野	2,769	1,011,596	2,564	281,388	377,703	—	—	88,281	—	—	—
大阪府	6,656,212	92,295,178	1,263,362	10,728,887	44,764,610	407,087	1,051,558	4,624,005	—	—	—
市(除大阪府・堺市)	236,781	841,121	14,555	—	—	—	—	—	—	—	—
島本	101,074	294,737	118,376	—	—	—	—	—	—	—	—
豊能	74	322,545	137,946	—	—	64,669	—	—	—	—	—
能勢	67,138	344,116	304	—	—	—	—	—	—	—	—
岡町	22,463	222,316	8,332	—	—	30,000	—	—	—	—	—
熊取	—	86,314	1,470	—	313,972	—	—	—	—	—	—
田尻	576	399,687	11,780	—	—	—	—	—	—	—	—
岬町	1,000	89,476	—	—	—	—	—	—	—	—	—
太子	25,407	413,230	28,558	—	—	—	—	—	—	—	—
河内	12,733	400,994	—	—	—	—	—	—	—	—	—
千早赤阪村	467,246	3,414,536	321,321	—	313,972	94,669	—	—	—	—	—
町	7,123,458	95,709,714	1,584,683	10,728,887	45,078,582	501,756	1,051,558	4,624,005	—	—	—
市(除大阪府・堺市)	11,882,795	168,294,744	1,947,337	10,728,887	82,895,816	501,756	1,051,558	4,624,005	—	—	—
府											

(単位：千円)

区 市町村名	公債費の内訳			
	(1) 下水道事業	(2) 国民健康保険事業会計 (事業勘定)	(3) 後期高齢者医療 事業会計	(4) 介護保険事業会計 (保険事業勘定)
大阪府	-	33,595,974	36,379,740	38,644,310
大塚	-	8,569,340	11,610,157	10,898,836
岸和田市	-	2,173,494	2,732,203	2,290,067
豊中	-	3,912,860	4,783,921	4,856,670
池田	-	1,077,286	1,341,155	1,317,394
吹田	-	3,289,494	4,105,710	3,761,282
泉大津	1,551,619	945,555	983,821	807,253
高槻	-	2,626,545	4,807,075	3,641,717
貝塚	1,107,507	909,478	1,240,917	986,441
守口	-	1,850,545	2,087,169	2,216,405
枚方	-	3,662,854	4,788,917	4,364,853
茨木	-	2,035,400	3,050,074	2,530,446
八尾	-	3,088,193	3,239,407	3,461,434
佐野	1,624,011	1,126,075	1,462,258	1,225,767
野田	-	1,194,906	1,567,802	1,510,642
林	-	2,430,712	3,021,631	2,890,404
川	-	1,027,908	1,617,388	1,451,755
長	-	1,601,788	1,715,961	1,550,544
野	2,220,000	1,272,245	1,545,551	1,271,637
市	-	1,513,538	2,138,395	1,803,784
東	24,581	1,544,888	1,466,359	1,383,439
原	-	919,647	934,720	852,798
市	-	1,258,994	1,539,406	1,474,467
野	-	1,901,127	1,638,267	1,787,012
市	-	867,797	964,540	928,054
真	-	625,131	827,731	672,078
津	1,003,000	799,126	841,107	840,911
市	1,227,104	5,792,207	6,341,031	6,461,660
石	-	786,270	852,871	748,811
寺	711,764	598,113	644,617	723,619
市	-	713,192	876,246	794,370
大阪	130,842	508,253	712,205	684,783
市	-	666,661	856,951	723,578
南	-	52,720,282	64,725,406	60,014,075
市	9,600,428	305,489	405,849	379,512
計	-	165,242	328,981	284,582
(除大阪市・堺市)	439,000	121,930	205,154	163,222
島本	121,161	248,972	291,944	232,406
能勢	223,500	351,239	529,316	505,513
豊	430,648	93,323	127,799	118,654
田	618,052	171,083	356,800	281,598
取	290,226	137,117	164,541	195,314
熊	140,194	166,114	223,689	208,055
鷹	185,954	68,890	121,500	105,404
子	103,162	1,829,399	2,755,573	2,474,260
南	2,551,897	54,549,681	67,480,979	62,486,335
河	12,152,325	96,714,995	115,470,876	112,031,481
早	12,152,325	-	-	-
赤	-	-	-	-
阪	-	-	-	-
村	-	-	-	-
計	-	-	-	-
大阪府	12,152,325	96,714,995	115,470,876	112,031,481
府	24,469	-	-	-

(単位：千円)

積立金の内訳

財政指標等

区 市町村名	積立金の内訳			合計(1~3)	歳計剰余金処分の に よ る も の	経常収支比率(%)		
	1 財政調整基金	2 減債基金	3 その他の特定 目的基金			人件費 (A)	扶助費 (B)	公債費 (C)
大阪府	4,081,504	233	2,480,696	6,562,433	-	284	18.3	23.6
大塚	1,300	35,607	4,124,776	4,161,683	-	322	17.4	15.3
岸和田市	193	1	598,906	599,100	45,000	246	17.6	18.5
豊中	2,930,122	542,247	3,853,949	3,853,949	-	280	17.0	11.9
池田	5,580	-	365,554	371,134	600,000	277	11.9	13.9
吹田	1,263,074	-	2,643,144	3,906,218	-	289	16.0	7.1
泉大津	646,894	-	515,239	1,162,133	-	196	15.6	16.8
高槻	647,888	1,911	91,788	741,587	-	273	15.8	10.7
貝塚	1,359,000	-	2,131,459	3,490,459	-	266	13.1	13.0
守口	8,713	8,750	530,568	548,031	530,000	204	23.5	16.5
枚方	914,601	2,893	405,148	1,322,642	-	236	17.1	12.2
木曽	510	-	1,051,350	1,051,860	470,000	247	16.4	9.8
尾花	57,586	-	335,074	392,660	-	264	17.9	14.9
佐野	213,713	247	56,820,659	57,034,619	-	193	12.9	22.4
林川	4,662	-	417,271	421,933	-	273	14.5	10.2
田原	964,364	1,000,240	1,615,105	3,579,709	-	199	19.4	14.4
豊原	66,541	2,132	324,570	393,243	-	260	14.4	14.7
河内長野	112,820	2	103,210	216,032	-	272	16.7	16.9
松原	27,386	330,410	365,203	722,999	-	187	14.9	15.3
東大阪	71,060	30	980,812	1,051,902	-	244	17.0	17.8
和泉	11,726	1,702	1,065,068	1,078,496	1,000,000	323	14.1	9.2
泉南	3216	-	54,888	58,104	300,000	222	13.0	12.4
箕面	61,721	7	19,203	80,931	-	198	16.7	16.4
野田	13,683	221	2,953	16,857	-	233	21.4	14.7
真津	107,490	3,041	16,831	127,362	-	247	16.2	12.7
摂津	138,989	-	86,549	225,538	-	209	12.7	22.9
高石	4,374	170,001	24,009	198,384	10,000	266	14.2	9.1
藤井寺	2,238,500	113,300	510,296	2,862,096	-	224	18.9	16.7
東大阪	106,604	56,400	137,434	300,438	-	240	13.4	19.8
南大阪	188,335	6	506,314	694,655	-	209	14.4	14.3
四條	171,339	1,515	190,337	363,191	-	297	14.1	18.9
狭山	4,784	4	1,452	6,240	-	277	12.5	13.3
阪南	250,609	68	540,815	791,492	-	249	10.8	15.0
市計	12,596,077	2,235,128	72,832,789	87,663,994	2,955,000	248	16.6	13.9
(除大阪府・堺市)								
島本	111,365	11	22,909	134,285	-	263	13.5	14.4
能勢	72,192	-	16,073	88,265	-	352	3.5	12.4
豊能	125,520	-	14,552	140,072	-	257	4.1	14.7
志保	96,059	-	71,325	167,384	-	293	8.3	15.3
熊取	27,000	363	3,410,440	3,437,803	-	272	10.8	11.8
田尻	881,405	-	59,622	941,027	-	236	3.4	1.7
岬	30,271	8	900,536	930,536	-	269	6.4	16.9
太子	44,439	1	56,913	101,353	-	277	7.9	14.5
河内	1,732	295	14,716	16,743	70,000	288	7.6	14.9
千早	22,824	40,339	350,952	414,115	-	322	4.1	15.6
赤阪								
村計	1,412,807	41,017	4,917,759	6,371,583	70,000	279	7.8	12.9
市町村計	14,008,884	2,276,145	77,750,548	94,035,577	3,025,000	249	16.2	13.9
(除大阪府・堺市)								
府計	18,091,688	2,311,985	84,356,020	104,759,693	3,025,000	270	17.2	17.9

区 分	経 常 収 支 比 率 (%)							計	(参考) 退職手当償を財源と するものを加えたもの
	義務的経費 (A) + (B) + (C)	物件費	維持 補修費	補助費等	投資金 貸付金	繰出金	計		
大 阪 市	70.3	8.0	1.5	8.5	0.0	8.7	96.9	96.9	
堺 市	64.9	14.4	2.1	7.3	0.0	10.9	99.5	99.5	
岸 田 市	60.8	13.7	0.7	12.3	0.4	12.2	100.2	100.2	
豊 中 市	56.8	13.5	1.2	9.2	0.0	11.7	92.4	92.4	
池 田 市	53.5	19.4	1.1	8.1	0.0	12.6	94.7	94.7	
吹 田 市	52.0	20.9	3.1	8.2	0.0	11.5	95.7	95.7	
大 津 市	52.0	14.0	0.7	9.9	0.0	19.4	96.0	96.0	
泉 大 阪 市	53.9	17.4	2.5	7.5	0.3	13.2	94.9	94.9	
高 槻 市	52.7	11.9	0.8	13.2	0.0	17.1	95.7	95.7	
貝 塚 市	60.4	14.3	0.7	11.6	0.0	13.4	100.5	100.5	
守 口 市	52.9	13.8	1.3	14.7	0.0	11.9	94.6	94.6	
枚 方 市	50.9	22.4	1.8	8.0	0.0	11.4	94.4	94.4	
茨 木 市	59.2	12.9	0.7	13.9	0.9	11.9	99.5	99.5	
八 尾 市	54.6	17.0	0.4	15.3	0.0	17.6	104.8	104.8	
野 市	52.0	16.1	1.1	10.4	0.0	13.9	93.5	93.5	
林 市	53.7	11.5	0.3	13.2	1.1	13.6	93.4	93.4	
川 市	55.1	18.4	0.6	10.5	0.0	15.3	99.9	99.9	
長 野 市	60.7	15.7	0.9	5.1	0.0	20.6	103.0	103.0	
原 市	48.9	19.3	0.6	15.2	1.7	12.5	98.1	98.1	
東 市	59.2	15.6	1.0	9.3	0.0	11.6	96.8	96.8	
市	55.7	20.2	0.4	5.7	0.0	11.1	93.2	93.2	
箕 面 市	47.7	12.1	0.5	20.8	0.0	12.5	93.5	93.5	
野 市	52.9	15.9	0.4	16.7	0.0	13.6	99.6	99.6	
曳 野 市	59.4	15.5	0.5	15.2	0.0	12.8	103.3	103.3	
真 津 市	53.6	21.7	2.6	12.3	0.0	10.6	100.7	100.7	
石 市	56.5	12.0	0.3	8.9	0.0	18.6	96.2	96.2	
高 市	49.9	13.1	0.9	15.5	0.0	20.9	100.2	100.2	
藤 井 寺 市	57.9	11.9	1.2	12.6	0.0	11.4	94.9	94.9	
東 大 阪 市	57.2	12.5	0.9	12.4	0.0	17.1	100.1	100.1	
南 市	49.6	14.0	0.3	19.0	0.0	12.2	95.1	95.1	
四 條 市	62.7	12.8	0.5	6.2	0.0	12.6	94.9	94.9	
野 市	53.5	21.5	0.3	7.4	0.0	12.3	95.0	95.0	
大 阪 市	50.7	14.7	0.6	15.9	0.8	16.1	98.7	98.7	
狭 山 市									
南 市									
市 計	55.3	15.5	1.2	11.4	0.2	13.0	96.5	96.5	
(除大阪市内・堺市)									
島 本 町	54.2	24.9	1.4	3.8	0.0	17.3	101.7	101.7	
能 勢 町	51.1	15.8	2.4	15.7	0.0	16.1	101.2	101.2	
能 勢 町	44.5	16.2	0.6	19.2	1.9	17.0	99.4	99.4	
志 保 町	52.9	24.8	0.5	3.1	0.0	22.6	103.9	103.9	
熊 取 町	49.8	17.9	1.4	12.7	0.0	12.8	94.7	94.7	
田 尻 町	28.7	8.3	0.2	10.3	0.0	17.1	64.6	64.6	
岬 町	50.1	16.1	2.7	9.8	0.0	16.9	95.7	95.7	
子 町	50.1	18.6	0.8	11.8	0.0	15.6	96.8	96.8	
太 南 町	51.2	16.0	0.4	11.2	0.0	14.1	92.9	92.9	
河 内 町	51.9	19.1	0.3	4.1	0.0	13.1	88.5	88.5	
千 早 赤 阪 村									
村 計	48.6	18.0	1.2	10.2	0.1	16.2	94.3	94.3	
市 町 村 計	55.0	15.6	1.2	11.3	0.2	13.2	96.4	96.4	
(除大阪市内・堺市)									
府 計	62.1	12.4	1.4	9.8	0.1	11.1	96.9	96.9	

(単位：千円)

区 市町村名	公 債 費 担 比 率 (%)	地 方 債 現 在 高 〔30年 度末〕	地 方 債 現 在 高 の う ち			(4) 一 般 廃 棄 物 処 理 事 業 債
			(1) 公 共 事 業 等 債	(2) 公 営 住 宅 建 設 事 業 債	(3) 学 校 教 育 施 設 等 整 備 事 業 債	
大阪府	22.1	1,906,255,504	117,571,902	125,700,179	71,245,516	10,437,319
大 塚	14.1	449,619,772	30,786,499	12,407,009	26,466,819	9,394,987
岸 和	16.8	69,742,223	4,384,650	1,084,530	4,508,981	92,284
豊 中	10.5	87,984,082	1,694,021	2,122,009	9,224,413	—
池 田	15.0	34,641,648	630,580	155,170	2,483,522	1,240,960
吹 田	5.9	48,683,751	3,786,158	4,613,074	11,612,882	955,888
泉 大 阪	15.0	29,129,931	2,093,276	729,568	2,028,581	—
高 槻	9.4	52,544,172	5,419,829	166,205	1,462,246	6,932,184
貝 塚	10.6	27,309,557	1,313,337	288,270	3,695,547	81,744
守 口	16.3	62,554,320	1,039,218	305,469	10,285,466	127,399
枚 方	11.5	104,182,347	4,844,728	35,657	6,649,132	4,564,707
茨 木	8.6	50,828,681	3,770,172	48,988	4,848,652	136,788
八 尾	14.0	97,568,523	3,781,614	2,213,645	9,036,750	723,618
泉 野 市	12.3	64,268,423	1,925,104	2,363,088	3,550,355	115,897
林 市	9.4	29,778,996	551,035	1,908,075	2,505,002	1,376
川 市	12.6	62,106,416	3,458,536	567,903	2,764,368	6,204,984
寝 屋 川 市	13.7	31,370,007	1,698,171	517,654	1,507,158	—
河 内 長 野 市	15.3	40,859,528	1,947,051	485,189	3,467,970	364,477
東 大 阪 市	13.4	35,441,049	2,792,382	577,017	3,695,960	—
泉 南 市	16.3	46,982,313	2,149,917	2,129,229	5,113,252	—
箕 面 市	8.7	44,334,774	9,351,451	231,368	7,016,666	170,200
柏 原 市	11.5	19,183,344	508,621	—	1,138,248	—
羽 曳 野 市	15.3	37,674,009	528,653	567,443	3,301,995	—
真 津 市	13.3	50,189,667	336,219	6,451,149	5,064,904	1,096,391
高 石 市	20.5	18,530,553	463,007	736,534	1,488,176	19,200
藤 井 寺 市	8.2	36,827,226	4,625,189	166,085	823,973	—
東 大 阪 市	15.0	192,809,036	9,481,756	—	3,765,193	—
泉 南 市	18.0	29,449,912	499,042	4,019,556	10,008,313	52,989
四 條 市	12.7	16,126,511	230,408	—	2,080,806	132,457
交 野 市	17.3	28,628,750	105,351	—	3,368,374	—
大 阪 狭 山 市	12.1	17,296,806	613,501	—	3,446,828	39,000
阪 南 市	13.3	17,665,255	302,216	—	2,210,899	—
府 計	12.4	1,503,368,222	73,325,181	32,846,997	135,120,059	339,212
(除大阪府・堺市)						23,391,755
島 本 町	12.3	11,447,196	298,485	711,947	1,376,572	242,528
能 勢 町	10.2	5,942,998	99,978	—	441,103	—
豊 能 町	12.4	5,617,684	69,111	—	1,339,226	1,941
岡 崎 町	13.6	7,795,946	934	—	692,704	474,050
熊 取 町	6.8	8,597,031	199,397	527,672	250,212	133,600
田 尻 町	1.5	427,356	—	240,928	—	75,541
岬 町	14.7	7,911,146	497,822	1,007,008	328,190	139,102
子 守 町	13.2	4,334,942	44,526	—	763,608	—
河 南 町	13.4	6,037,523	131,005	—	792,976	—
千 早 赤 阪 村	11.5	3,495,714	—	—	207,338	—
町 村 計	10.2	61,607,536	1,341,258	2,487,555	6,191,929	1,066,762
市 町 村 計	12.3	1,564,975,758	74,666,439	35,334,552	141,311,988	24,458,517
(除大阪府・堺市)						
府 計	16.4	3,920,851,034	223,024,840	173,441,740	239,024,323	44,290,823



(単位：千円)

区 分	(5) 地方債現在高のうち 一般単独事業債	積立金現在高 (30年度末)	積立金現在高の内訳			定額運用高 基金現在高 (30年度末)	定額運用基金現在高の内訳		債務負担行為に 係る令和元年度 以降の支出予定額
			(1) 財政調整基金	(2) 減債基金	(3) その他特定 目的基金		(1) 土地開発基金	(2) その他定額 運用基金	
大阪府	425,841,332	226,075,646	160,430,946	—	65,644,700	26,692,806	20,642,806	6,050,000	227,510,526
堺市	102,703,232	39,786,752	1,819,800	3,857,582	34,109,370	80,000	—	80,000	93,652,393
岸和田市	13,127,371	5,607,804	2,591,962	40,452	2,975,390	2,213,436	2,213,436	—	5,127,678
豊中	8,929,530	11,957,263	4,788,191	1,435,790	5,733,282	564,611	50,000	514,611	19,441,532
池田	7,122,111	7,411,449	5,348,058	—	2,063,391	124,338	100,000	24,338	1,273,426
吹田	5,722,782	23,244,164	12,153,848	—	11,090,316	1,337,351	1,062,351	275,000	38,245,734
泉大津	4,859,606	5,398,046	2,228,318	—	3,169,728	—	—	—	3,833,839
高槻	1,297,173	34,740,374	14,842,136	2,530,528	17,367,710	5,036,990	3,791,890	1,245,100	5,199,554
貝塚	3,783,533	4,938,859	2,431,373	188,585	2,313,901	—	—	—	4,238,085
守口	12,900,491	8,094,594	2,613,219	2,429,397	3,051,978	—	—	—	12,569,691
枚方	9,438,033	27,939,415	10,018,899	4,707,218	13,213,298	869,536	715,450	154,086	41,152,127
茨木	9,527,596	21,694,551	7,397,620	4,707,218	14,296,931	708,671	708,671	206,113	7,601,855
八尾	16,541,876	8,333,027	5,840,208	—	2,492,819	206,113	—	206,113	11,226,607
野田	18,512,129	28,719,375	1,589,982	685,923	26,443,470	446,752	—	446,752	28,382,094
林市	6,183,638	10,929,684	3,701,356	—	7,228,328	5,000	—	5,000	10,461,758
川市	6,619,905	15,123,858	7,195,430	1,080,407	6,848,021	—	—	—	6,014,284
長野市	7,711,112	7,711,112	2,405,847	407,081	4,898,184	1,074,509	1,074,509	—	2,334,497
原市	6,544,416	1,797,761	456,798	21,266	1,319,697	75,751	—	75,751	4,377,133
東大阪市	5,044,611	17,076,644	4,780,394	1,544,315	10,751,935	371,285	314,785	56,500	12,615,908
和泉市	9,848,032	11,593,372	4,125,220	212,250	7,255,902	275,859	275,859	275,859	7,247,180
箕面市	1,976,499	24,887,353	5,398,995	1,663,437	17,824,921	3,004,984	2,068,765	936,219	38,806,011
柏原市	1,609,058	3,358,935	2,086,037	175	1,272,723	30,000	—	30,000	2,381,504
曳野市	8,565,259	5,751,870	3,619,838	85,529	2,046,503	25,000	—	25,000	1,296,776
真津市	6,603,841	5,633,403	1,554,458	211,996	3,866,949	50,000	—	50,000	9,055,160
石寺市	3,447,894	12,790,731	4,666,822	3,058,634	5,065,275	1,167,411	1,167,411	—	4,378,389
高石市	10,251,518	5,344,353	2,952,256	—	2,392,097	576,826	576,826	—	741,865
藤井寺市	2,067,442	2,067,442	1,542,549	—	353,043	11,784	—	11,784	3,181,867
東大阪市	41,757,620	24,043,671	16,439,720	4,130,300	3,473,651	2,190,369	1,911,000	279,369	31,049,547
南大阪府	10,520,270	3,494,722	627,696	1,278,175	1,568,851	—	—	—	1,918,368
四條市	1,288,040	4,888,634	1,602,028	653,180	3,235,335	25,000	—	25,000	1,330,397
交野市	5,011,669	6,227,746	3,617,392	—	1,957,174	28,615	—	28,615	11,389,130
茨木市	2,302,070	3,861,644	3,166,093	36,872	658,679	1,000	—	1,000	1,924,795
阪南府	2,187,765	2,006,623	926,960	215,965	863,698	—	—	—	2,274,888
府計	247,118,392	356,663,479	142,709,703	26,840,696	187,113,180	20,421,191	15,755,094	4,666,097	331,091,679
(除大阪府・堺市)									
島本町	2,010,618	4,046,880	1,506,307	1,075,893	1,464,680	273,817	273,817	—	909,031
能勢町	463,760	2,627,730	1,742,652	677	884,401	139,975	136,975	3,000	995,409
豊能町	431,615	1,993,491	1,502,284	—	491,207	20,914	—	20,914	482,864
豊中	2,437,152	593,977	328,149	—	265,828	1,000	—	1,000	397,352
泉南	592,650	7,372,429	1,090,221	617,454	5,664,754	—	—	—	1,783,584
田尻町	104,662	8,802,214	2,956,578	—	5,845,636	—	—	—	304,984
岬町	1,078,690	1,507,481	641,560	38,468	827,453	—	—	—	207,986
太子町	500,636	3,279,680	1,718,953	7,875	1,552,852	100,654	100,654	—	545,963
河南町	1,347,654	2,548,215	1,177,002	209,800	1,161,413	488,896	488,896	—	1,774,625
千早赤阪村	153,319	2,203,868	1,018,010	245,112	940,746	—	—	—	891,645
町計	9,120,756	34,975,965	13,681,716	2,195,279	19,098,970	1,025,256	1,000,342	24,914	8,303,453
市町村計	256,239,148	391,639,444	156,391,419	29,035,875	206,212,150	21,446,447	16,755,436	4,691,011	339,395,132
(除大阪府・堺市)									
府計	784,783,712	657,501,842	318,642,165	32,893,457	305,966,220	48,219,253	37,398,242	10,821,011	660,568,051

(単位：円)

区 市町村名	人口一人当たりの収入の状況										人口一人当たりの支出の状況			
	地 方 税	地 方 譲 与 税	地 方 特 別 交 付 金 等	地 方 交 付 税	国 庫 支 出 金	府 支 出 金	繰 入 金	地 方 債	歳 入 合 計	う ち 一 般 財 源	義 務 的 経 費	人 件 費		
大阪府	271,669	2,217	931	16,077	146,136	27,373	23,040	38,165	648,793	371,623	422,872	111,281		
大塚	176,326	2,528	1,071	35,032	112,953	25,820	9,005	60,995	481,003	286,250	289,543	100,325		
岸和田市	125,419	1,750	788	63,946	88,502	28,107	4,155	34,229	390,010	239,660	234,676	59,598		
豊中	169,448	5,778	758	13,833	74,734	23,758	5,490	28,869	365,668	239,787	212,320	65,981		
池田	171,329	2,085	750	24,149	55,488	24,055	5,680	42,888	372,935	244,282	182,363	63,298		
吹田	180,958	1,502	775	2,310	61,654	24,463	7,369	15,348	229,577	177,726	62,074	62,074		
泉大津	154,053	2,469	763	48,409	65,413	25,042	4,752	23,260	370,409	252,717	200,443	52,587		
高槻	143,030	1,684	835	27,592	69,240	23,162	14,864	31,118	352,686	211,496	175,766	56,189		
高槻	132,740	1,933	905	56,992	64,404	28,787	10,554	24,775	396,725	202,390	175,766	61,590		
守口	152,821	1,459	768	50,820	110,066	31,989	2,036	28,887	425,192	251,269	264,388	49,906		
枚方	140,629	1,552	820	30,601	27,364	27,364	1,361	30,578	336,826	221,308	186,691	53,006		
茨木	166,546	1,710	866	5,228	58,654	24,654	4,718	6,271	312,622	207,285	164,052	51,011		
八尾	144,652	1,615	953	42,651	83,303	29,562	930	40,628	381,616	236,394	231,161	63,262		
佐野	210,446	2,051	805	14,190	70,020	27,284	387,368	45,481	1,321,194	606,404	239,115	54,603		
林	120,424	1,817	685	57,647	67,783	26,128	1,880	31,556	367,536	223,500	191,771	66,892		
川	122,540	1,442	742	52,163	84,932	36,178	6,953	20,559	364,866	222,964	206,662	44,294		
寝屋川	114,379	2,146	647	58,745	54,754	26,592	1,275	22,945	319,452	213,869	183,106	57,587		
河内	114,796	1,504	760	67,649	77,229	26,799	6,436	24,694	340,265	208,497	195,003	60,703		
東	139,860	1,533	695	39,624	60,402	26,447	6,023	20,117	346,189	233,260	172,129	42,677		
東	127,273	1,713	947	40,077	73,273	24,734	4,294	25,334	340,265	208,497	195,003	50,360		
泉	172,619	1,846	1,004	8,490	76,465	39,365	15,343	88,152	461,415	238,762	181,092	69,921		
原	125,440	1,785	679	70,300	59,109	24,315	1,699	29,692	360,288	239,936	177,301	54,007		
柏	112,859	1,760	767	72,177	75,825	25,927	1,130	24,073	345,950	224,947	200,623	45,399		
羽	147,941	1,438	648	55,285	112,303	36,747	3,651	25,146	419,067	253,071	288,678	56,700		
真	214,021	1,642	975	3,617	70,193	26,443	18,687	8,761	394,842	267,463	208,971	59,452		
津	177,457	2,645	857	29,181	72,131	30,319	4,680	50,796	408,829	262,086	215,677	54,106		
高	129,268	1,609	860	67,039	65,809	30,319	4,680	50,796	408,829	262,086	215,677	54,106		
石	157,171	1,542	825	40,846	100,042	26,879	3,555	40,441	418,560	252,693	242,254	64,041		
藤	143,570	2,571	652	48,350	69,606	29,958	2,565	53,207	401,300	236,001	208,307	61,687		
井	123,014	1,750	844	70,054	59,475	30,507	3,280	28,379	357,540	243,110	187,460	52,189		
寺	120,520	1,712	1,012	45,386	48,756	23,114	1,778	28,383	304,629	210,439	185,101	63,323		
東	126,628	1,843	1,125	50,231	53,784	37,844	295	36,680	347,771	225,916	177,465	62,252		
大阪	100,685	1,992	692	81,708	48,493	25,710	15,998	30,623	350,404	229,976	169,610	57,751		
市	148,818	2,020	814	35,978	74,338	27,358	12,978	30,096	387,153	239,963	203,273	56,893		
計														
(除大阪府・堺市)														
島本	161,351	1,744	931	29,437	42,386	22,566	22,320	28,092	354,719	249,544	175,730	64,087		
能勢	92,097	2,914	236	115,480	19,306	19,082	31,549	15,710	338,422	280,852	149,126	92,876		
豊能	113,695	5,893	98	201,025	29,111	32,951	26,677	48,280	519,309	396,997	193,510	99,338		
志保	140,038	1,922	861	104,477	38,535	29,167	37,163	22,889	461,742	292,151	183,678	80,950		
取	96,171	2,029	998	63,934	37,631	24,394	3,495	22,889	461,742	341,837	144,106	59,298		
熊取	501,818	6,938	780	1,401	45,014	28,534	43	-	669,379	572,698	203,230	137,576		
田尻	130,721	2,872	466	122,929	56,300	33,245	68,145	64,206	585,947	322,622	188,847	84,853		
岬	105,038	2,639	759	111,111	35,107	30,660	1,742	17,171	345,003	264,781	173,532	70,411		
太子	98,970	2,879	853	126,763	44,513	31,376	10,914	39,476	399,220	283,005	177,530	80,758		
河内	94,405	3,781	235	263,754	45,254	38,963	80,243	101,514	712,411	497,767	246,145	132,501		
千早														
赤阪														
村	135,688	2,766	730	92,076	38,681	26,908	19,118	31,579	441,744	321,059	171,450	76,953		
計														
市	148,370	2,045	811	37,891	73,122	27,343	13,187	30,147	389,015	242,728	202,188	57,645		
計														
(除大阪府・堺市)														
府	188,839	2,144	872	30,929	99,291	27,208	15,814	35,527	477,412	286,388	278,154	78,139		

(単位：円)

区 市町村名	義務的経費			投資的経費		補助費等	物件費	繰出金	維持補修費	歳出合計
	公債	扶助費		普通建設事業費						
大阪府	107,671	203,920	45,940	44,777	45,487	41,481	51,993	6,667	647,848	
堺市	40,838	148,380	56,933	55,480	28,332	50,012	37,131	7,094	476,339	
岸和田市	40,353	134,726	31,594	27,802	37,755	40,120	36,835	2,052	387,981	
豊中	25,710	120,629	26,389	24,939	29,057	39,871	34,071	2,945	355,037	
池田	36,641	82,424	51,452	47,204	26,548	59,962	36,108	3,223	370,642	
吹田市	13,653	101,999	40,922	38,300	20,893	50,940	31,871	6,380	340,688	
泉大津市	38,230	109,626	13,039	12,206	29,209	45,929	58,604	1,801	364,557	
高槻市	21,015	98,562	61,813	57,756	22,540	42,138	31,420	4,536	345,406	
貝塚市	27,871	112,929	14,599	13,279	40,390	43,322	48,800	2,238	393,699	
守口市	41,126	173,356	28,206	27,053	34,855	41,990	42,898	2,259	418,351	
枚方市	26,118	107,568	30,917	28,203	38,669	36,954	31,836	2,680	331,096	
木曽町	17,901	95,140	22,924	20,931	24,099	58,088	27,005	4,283	305,667	
茨木市	33,173	134,726	33,303	32,751	34,953	35,211	36,822	1,676	378,362	
八尾市	77,537	106,975	52,643	48,901	242,841	143,103	54,002	1,039	1,316,762	
泉野市	21,637	103,241	37,813	35,432	30,578	44,925	38,190	2,475	359,700	
林市	28,285	134,083	29,755	28,473	32,142	34,966	35,732	611	357,542	
川市	29,730	95,788	16,374	12,563	29,283	45,058	38,679	1,319	318,140	
野市	35,151	124,841	13,548	12,782	16,631	38,196	58,912	2,162	352,147	
原市	31,335	98,117	24,647	23,810	38,490	57,406	33,865	1,572	338,689	
東市	34,690	109,954	33,424	32,302	25,436	46,783	29,953	2,047	338,410	
市	20,715	90,455	134,838	130,673	19,600	57,674	32,515	937	438,528	
箕面市	27,654	95,641	27,434	25,607	42,478	35,678	38,993	1,145	351,296	
柏原市	33,790	120,700	20,675	20,380	38,949	41,154	38,811	917	345,380	
羽曳野市	34,524	120,700	20,675	20,380	42,478	45,970	43,426	1,872	418,789	
真津市	29,996	168,219	28,509	28,288	38,949	45,970	43,426	1,872	418,789	
石寺市	54,174	107,396	52,217	50,228	33,176	43,631	54,076	1,137	403,960	
高石市	20,449	103,036	12,708	12,143	42,297	38,920	57,124	2,284	343,965	
藤井寺市	37,881	150,293	45,540	45,069	35,348	34,983	37,949	3,064	413,062	
東大阪市	42,523	104,098	62,319	59,749	34,428	38,241	49,819	2,313	400,366	
四天王寺区	30,768	104,503	25,122	24,805	46,433	35,357	35,238	683	350,251	
狭山市	36,326	85,451	22,737	21,402	17,234	34,998	32,345	991	298,068	
交野市	27,280	87,933	48,869	48,484	24,923	54,496	32,643	555	339,056	
狭山市	30,696	81,163	21,218	20,094	50,744	45,324	41,207	1,170	345,406	
市計	30,011	116,369	36,789	34,834	35,486	45,298	37,042	2,718	380,835	
(除大阪市・堺市)										
島本町	32,120	79,523	38,487	36,130	10,578	66,615	49,526	3,611	349,449	
豊能町	28,513	27,738	22,420	17,421	45,611	48,054	46,713	7,859	324,349	
能勢町	49,385	44,787	63,206	36,573	79,038	68,639	71,865	2,087	498,589	
岡町	39,676	63,052	35,593	32,759	15,841	81,162	70,137	1,402	397,563	
志保町	23,702	61,106	19,957	16,443	117,746	59,702	31,665	4,343	456,741	
熊取町	8,847	56,807	56,965	54,170	84,984	62,966	108,733	1,851	625,556	
田尻町	47,489	56,505	86,161	72,231	59,219	93,572	70,207	7,757	577,204	
岬町	35,068	68,053	9,821	7,582	40,162	62,088	47,787	1,853	342,783	
太子町	37,947	58,924	60,942	50,564	37,384	60,958	50,233	1,124	389,657	
河南町	57,376	56,268	108,256	78,619	56,806	122,025	78,855	1,550	692,335	
千早赤阪村										
市計	33,043	59,454	40,274	33,429	58,465	67,383	53,586	3,827	432,036	
町村計	30,114	114,428	36,907	34,786	36,269	46,051	37,606	2,756	382,581	
(除大阪市・堺市)										
府計	54,921	145,095	41,574	39,810	38,345	45,024	41,790	4,366	472,830	

(単位：千円)

区 市町村名	基準財政収入額		基準財政需要額	標準税収入額等		標準財政規模		臨時財政対策債 発行可能額	財政力指数 (28～30年度)
	582,725,937 131,723,342	625,019,815 159,824,870		745,486,755 165,891,460	851,858,003 219,565,584	64,076,770 25,510,496	0.93 0.83		
大阪府									
大塚									
岸和田	20,717,060	33,189,218	26,456,873	41,642,634	3,204,289	0.62	岸和		
豊中	55,790,318	60,730,999	72,469,886	83,720,889	6,310,322	0.92	豊中		
池田	14,023,353	15,900,545	18,184,983	21,477,070	1,388,752	0.86	池田		
吹田	52,864,294	53,449,513	68,955,813	71,396,048	1,855,016	0.99	吹田		
泉大津	9,502,854	12,781,683	12,208,077	16,640,905	1,153,999	0.73	泉大		
高槻	41,163,610	50,222,434	52,808,948	67,764,371	5,908,609	0.82	高槻		
貝塚	9,713,335	14,240,974	12,398,887	18,267,710	1,342,049	0.69	貝塚		
守口	17,345,510	23,994,553	22,290,172	31,272,672	2,340,162	0.73	守口		
枚方	46,163,380	58,096,617	59,146,483	78,336,693	7,256,973	0.81	枚方		
茨木	37,664,630	38,865,212	48,669,122	52,234,634	2,517,740	0.97	茨木		
八尾	31,289,794	42,071,492	40,242,394	56,521,736	5,497,644	0.76	八尾		
泉佐野	15,773,091	16,716,115	20,397,280	22,660,156	1,331,257	0.95	泉佐		
林田	11,558,587	17,817,606	14,821,218	22,655,333	1,575,096	0.65	林田		
寝屋川	23,869,044	35,332,462	30,418,235	45,553,283	3,666,010	0.68	寝屋		
河内長野	10,473,508	16,460,477	13,311,625	20,742,158	1,446,671	0.65	河内		
松本	11,762,247	19,590,192	14,979,857	24,471,468	1,663,666	0.60	松本		
大東	13,856,222	18,324,798	17,726,308	24,038,033	1,843,149	0.76	大東		
和泉	19,950,730	26,488,525	25,513,952	34,455,437	2,301,008	0.75	和泉		
泉南	18,492,922	19,307,338	24,215,777	26,396,551	1,314,173	0.96	泉南		
柏原	7,389,616	12,024,833	9,431,285	15,162,579	1,074,351	0.63	柏原		
曳野	10,707,859	18,899,347	13,620,241	22,934,691	1,439,880	0.57	曳野		
真津	14,637,434	21,090,275	18,779,525	27,176,168	1,912,704	0.69	真津		
摂津	14,314,891	14,410,787	18,523,937	18,848,437	221,781	1.00	摂津		
高石	8,126,490	9,705,442	10,502,228	13,249,294	1,168,114	0.85	高石		
藤井寺	6,796,625	10,976,988	8,727,859	13,836,592	928,370	0.62	藤井		
東大阪	62,147,584	81,554,758	80,022,408	108,825,402	9,377,551	0.76	東大		
泉南	7,521,518	10,103,049	9,640,604	13,233,298	1,011,163	0.75	泉南		
四條	5,778,361	9,328,543	7,369,658	11,708,259	788,419	0.63	四條		
交野	7,981,297	11,316,128	10,162,542	14,607,562	1,110,189	0.71	交野		
大阪狭山	6,405,806	9,077,589	8,259,692	11,820,931	889,456	0.71	大阪		
阪南	4,863,275	9,045,723	6,152,407	11,041,666	698,198	0.55	阪南		
市計	618,645,245	791,114,215	796,408,276	1,042,692,660	74,536,761	0.79			
(除大阪市・堺市)									
島本	4,351,847	5,216,911	5,612,086	6,852,133	375,294	0.79	島本		
豊能	1,786,278	3,787,327	2,251,127	4,522,321	286,597	0.49	豊能		
能勢	1,129,155	2,865,803	1,424,696	3,345,445	184,101	0.40	能勢		
志保	1,958,549	3,476,433	2,510,148	4,321,049	280,436	0.57	志保		
熊取	4,056,229	6,658,270	5,135,163	8,365,953	628,749	0.63	熊取		
田尻	3,242,136	2,191,123	4,251,175	4,251,175	-	1.49	田尻		
岬	3,524,150	3,524,150	2,354,414	4,307,680	270,764	0.53	岬		
太子	1,347,032	2,639,960	1,708,432	3,201,710	200,350	0.52	太子		
河内	1,518,039	3,295,921	1,924,778	3,916,771	214,111	0.47	河内		
千早赤阪村	532,309	1,721,376	671,389	1,949,121	88,665	0.31	千早		
町計	21,763,222	35,377,274	27,843,408	45,033,358	2,529,067	0.62			
市町村計	640,408,467	826,491,489	824,251,684	1,087,726,018	77,065,828	0.78			
(除大阪市・堺市)									
府計	1,354,857,146	1,611,336,174	1,735,629,899	2,159,149,605	166,653,094	0.84			

## 【 特別会計等決算

——平成30年度 地方財政状況調査による——

国民健康保険事業会計  
 後期高齢者医療事業会計  
 介護保険事業会計  
 交通災害共済事業会計  
 収益事業会計

### 総括表（除大阪市・堺市）

（単位：千円）

区 分	歳 入 総 額 (A)	歳 出 総 額 (B)	歳入歳出差引 (A) - (B)	実 質 収 支	再 差 引 収 支
国民健康保険事業会計 (事業勘定)	978,414,999	970,384,333	8,030,666	7,960,922	△ 8,598,450
国民健康保険事業会計 (直診勘定)	218,224	200,006	18,218	18,218	△ 39,372
後期高齢者医療事業会計	126,204,939	121,590,064	4,614,875	3,141,862	3,144,148
介護保険事業会計 (保険事業勘定)	751,843,645	737,543,461	14,300,184	14,292,184	14,292,184
介護保険事業会計 (介護サービス事業勘定)	919,049	918,634	415	415	△ 714,944
交通災害共済事業会計	274,363	166,519	107,844		110,795
収 益 事 業 会 計	79,616,123	74,086,469	5,529,654	5,529,654	17,092,060

〔国民健康保険事業会計〕  
 (その1 事業勘定)

区 分	1 歳入		2 一 負 担 金		3 国 庫 支 出 金		4 府 支 出 金		府 支 出 金 の 内 訳		(単位：千円)
	保 險 税 (料)	被 保 険 者 分	被 保 険 者 分	部 金	被 保 険 者 等 分	職	(1) 保 險 給 付 費 等 交 付 金	① 普 通 交 付 金	② 特 別 交 付 金		
大 阪 市	55,043,738	297,222	999	203,753,156	203,753,156	203,753,156	203,753,156	200,094,002	3,659,154	大	
大 塚 市	16,063,296	90,139	437	66,084,976	66,084,976	66,084,976	66,084,976	64,730,642	1,251,804	塚	
岸 和 市	4,278,720	22,857	-	15,591,532	15,591,532	15,591,532	15,591,532	15,246,374	318,382	岸和	
豊 中 市	7,631,637	30,982	-	28,681,498	28,681,498	28,681,498	28,681,498	28,103,204	535,618	豊中	
池 田 市	2,220,304	8,894	-	7,019,221	7,019,221	7,019,221	7,019,221	6,917,599	93,918	池田	
吹 田 市	7,426,004	37,887	24	24,286,418	24,286,418	24,286,418	24,286,418	23,856,350	396,826	吹田	
泉 大 津 市	1,488,024	6,430	-	5,824,118	5,824,118	5,824,118	5,824,118	5,706,291	107,811	泉大	
高 槻 市	6,960,283	44,116	-	27,530,665	27,530,665	27,530,665	27,530,665	26,965,596	522,671	高槻	
貝 塚 市	1,756,953	9,903	-	6,945,056	6,945,056	6,945,056	6,945,056	6,743,750	190,331	貝塚	
守 口 市	3,097,837	14,858	-	11,559,497	11,559,497	11,559,497	11,559,497	11,281,434	261,270	守口	
枚 方 市	7,832,114	37,899	-	29,891,173	29,891,173	29,891,173	29,891,173	29,315,065	537,204	枚方	
茨 木 市	5,878,703	41,245	-	19,302,307	19,302,307	19,302,307	19,302,307	18,894,662	380,577	茨木	
八 尾 市	6,071,184	27,677	-	21,151,178	21,151,178	21,151,178	21,151,178	20,804,128	346,024	八尾	
泉 佐 野 市	2,044,747	12,573	-	7,926,512	7,926,512	7,926,512	7,926,512	7,709,874	203,622	泉佐	
林 市	2,496,256	12,095	-	8,861,257	8,861,257	8,861,257	8,861,257	8,690,486	157,391	林	
富 田 市	4,531,040	24,824	-	18,952,576	18,952,576	18,952,576	18,952,576	18,514,454	410,030	富田	
豊 屋 市	2,583,695	16,323	-	9,313,174	9,313,174	9,313,174	9,313,174	9,133,844	166,934	豊屋	
河 内 長 野 市	2,817,624	17,743	-	10,771,111	10,771,111	10,771,111	10,771,111	10,592,071	161,918	河内	
大 東 市	3,878,654	24,051	5	13,807,195	13,807,195	13,807,195	13,807,195	13,784,148	264,512	大東	
泉 南 市	3,206,360	12,797	-	9,197,426	9,197,426	9,197,426	9,197,426	9,010,543	173,594	泉南	
面 粉 市	1,594,720	10,201	233	5,771,881	5,771,881	5,771,881	5,771,881	5,765,345	111,983	面粉	
曳 野 市	2,442,493	14,799	-	9,059,730	9,059,730	9,059,730	9,059,730	8,781,291	265,702	曳野	
門 真 市	2,740,645	11,997	-	10,388,684	10,388,684	10,388,684	10,388,684	10,156,421	216,316	門真	
津 市	1,895,854	9,948	-	6,901,600	6,901,600	6,901,600	6,901,600	6,745,764	144,641	津	
高 石 市	1,175,750	6,581	-	4,795,230	4,795,230	4,795,230	4,795,230	4,677,736	110,438	高石	
藤 井 寺 市	1,404,383	6,056	-	5,252,216	5,252,216	5,252,216	5,252,216	5,118,595	126,681	藤井	
東 大 阪 市	9,993,370	10,670	-	39,688,493	39,688,493	39,688,493	39,688,493	38,757,327	858,127	東大	
南 市	1,413,805	6,385	-	5,218,577	5,218,577	5,218,577	5,218,577	5,069,620	139,993	南	
四 條 市	1,155,488	4,355	-	4,374,491	4,374,491	4,374,491	4,374,491	4,284,169	84,614	四條	
野 塚 市	1,687,185	9,899	-	5,657,660	5,657,660	5,657,660	5,657,660	5,535,945	114,149	野塚	
交 野 市	1,253,119	7,046	-	4,274,423	4,274,423	4,274,423	4,274,423	4,169,691	98,020	交野	
狭 山 市	1,265,290	7,154	-	4,771,842	4,771,842	4,771,842	4,771,842	4,673,747	92,201	狭山	
南 市	106,950,325	527,369	2,420	392,518,081	392,518,081	392,518,081	392,518,081	384,165,121	7,762,379	南	
市 計 (除大阪府・堺市)			257								
島 本 町	656,399	4,061	-	2,300,174	2,300,174	2,300,174	2,300,174	2,297,299	45,798	島本	
能 勢 町	616,952	2,026	-	2,038,906	2,038,906	2,038,906	2,038,906	1,992,174	45,196	能勢	
豊 能 町	306,838	2,340	-	1,112,239	1,112,239	1,112,239	1,112,239	1,091,413	19,896	豊能	
岡 田 町	356,401	3,868	-	1,367,671	1,367,671	1,367,671	1,367,671	1,332,824	32,350	岡田	
熊 取 町	1,015,059	4,503	-	3,853,060	3,853,060	3,853,060	3,853,060	3,761,399	86,718	熊取	
田 尻 町	136,233	457	-	555,822	555,822	555,822	555,822	544,937	10,244	田尻	
岬 町	417,563	781	-	1,876,796	1,876,796	1,876,796	1,876,796	1,852,578	22,000	岬	
太 子 町	317,315	1,916	-	964,497	964,497	964,497	964,497	938,136	24,989	太子	
河 南 町	379,922	1,688	-	1,200,704	1,200,704	1,200,704	1,200,704	1,199,057	18,444	河南	
千 早 赤 阪 村	154,658	330	-	665,696	665,696	665,696	665,696	664,632	8,020	千早	
町 村 計	4,357,340	21,970	-	15,935,565	15,935,565	15,935,565	15,935,565	15,602,187	313,654	町村	
市 町 村 計 (除大阪府・堺市)	111,307,665	549,339	257	408,453,646	408,453,646	408,453,646	408,453,646	399,767,308	8,076,033	市町	
府 計	182,434,699	936,700	257	678,291,778	678,291,778	678,291,778	678,291,778	664,591,952	12,986,991	府	

(単位：千円)

区分 市町村名	府支支出金の内訳				の内訳			の内訳		5 他会計繰入金	(1) 他会計繰入金の内訳 財源補てんの 的なもの(B)
	保険給付費等交付金の内訳		支支出金の内訳		(2) 財政安定化基金交付金	(3) 財源補てんの 的なもの(A)	(4) その他のもの	(5)			
	(ア) 保険者努力支援制度分	(イ) 特別調整交付金(市町分)	(ロ) 特別調整交付金(市町分)	(ハ) 特別調整交付金(市町分)							
大阪府	1,063,576	657,882	1,518,474	419,222	-	-	102,530	-	33,595,974	6,001,827	大
堺市	264,792	295,946	524,034	167,032	-	-	1,481,684	-	8,569,340	1,481,684	堺
岸和田市	99,639	48,271	121,324	49,148	-	-	26,776	-	2,173,494	322,084	岸和
豊中	166,933	89,329	201,138	78,218	-	-	42,676	-	3,912,860	452,599	豊中
池田	19,453	5,889	39,682	28,914	-	-	7,704	-	1,077,286	250,636	池田
吹田	115,935	43,003	146,360	91,528	-	-	33,242	-	3,289,494	594,528	吹田
泉大津	26,438	18,943	47,244	15,186	-	-	10,016	-	945,555	220,555	泉大
高槻	172,393	58,217	182,479	109,582	-	-	42,398	-	2,626,545	228,367	高槻
貝塚	31,969	86,795	51,605	19,962	-	-	10,975	-	909,478	96,898	貝塚
守口	50,680	71,250	108,408	30,932	-	-	16,793	-	1,850,545	375,342	守口
枚方	164,649	51,793	225,136	95,626	-	-	36,904	-	3,662,854	599,913	枚方
木曽	103,217	50,716	169,312	57,332	-	-	-	27,068	2,035,400	107,316	木曽
尾花	86,411	58,872	141,503	59,238	-	-	31,026	-	3,088,193	411,992	尾花
佐野	42,744	73,930	20,116	20,116	-	-	13,016	-	1,126,075	155,103	佐野
林川	41,660	66,832	68,707	27,940	-	-	13,380	-	1,194,906	177,384	林川
富田	105,155	75,379	146,362	83,134	-	-	28,092	-	2,430,712	371,193	富田
寝屋川	31,381	17,090	74,959	43,504	-	-	12,396	-	1,027,908	72,748	寝屋川
河内	35,702	24,326	76,304	25,586	-	-	17,122	-	1,601,788	256,414	河内
長原	34,294	43,265	61,292	32,020	-	-	14,367	-	1,272,245	-	長原
松本	67,957	45,401	106,804	44,950	-	-	23,047	-	1,513,538	-	松本
和泉	47,174	24,129	67,301	34,990	-	-	12,438	851	1,544,888	150,000	和泉
箕面	52,560	27,130	42,952	20,084	-	-	6,536	-	1,544,888	434,951	箕面
柏原	36,478	66,077	79,994	38,244	-	-	12,737	-	1,258,994	164,306	柏原
真津	36,048	37,685	52,554	18,354	-	-	15,947	-	1,901,127	527,344	真津
津石	23,182	44,672	30,364	12,220	-	-	7,056	-	867,797	137,764	津石
寺田	31,217	23,522	26,250	26,250	-	-	11,195	-	625,131	100,848	寺田
藤井	250,647	218,135	284,903	104,442	-	-	73,039	-	799,126	157,189	藤井
東大阪	30,735	52,931	42,821	13,506	-	-	8,964	-	5,792,207	1,221,938	東大阪
四條	13,881	23,868	31,163	15,702	-	-	5,708	-	786,270	60,000	四條
狭山	34,453	14,422	47,506	17,768	-	-	7,566	-	598,113	97,452	狭山
交野	16,212	34,752	31,408	15,648	-	-	6,712	-	713,192	131,967	交野
阪南	26,572	16,087	37,110	12,432	-	-	5,894	-	508,253	56,579	阪南
府計	2,022,299	1,553,584	2,911,890	1,274,606	-	-	562,662	27,919	52,720,282	8,218,414	府計
(除大阪府・堺市)											
島本	11,954	7,438	18,656	7,750	-	-	2,875	-	305,489	46,221	島本
能勢	6,854	15,125	13,512	9,704	-	-	1,537	-	165,242	9,888	能勢
豊能	2,144	7,576	6,762	3,414	-	-	930	-	121,930	18,089	豊能
志保	8,182	8,671	11,245	4,052	-	-	2,497	-	248,972	27,589	志保
熊取	17,568	27,676	30,552	10,922	-	-	4,943	-	351,239	19,360	熊取
田尻	2,415	1,710	4,345	1,774	-	-	641	-	93,323	12,318	田尻
岬	4,505	3,633	9,636	4,226	-	-	2,218	-	171,083	-	岬
太子	6,121	7,649	7,695	3,524	-	-	1,372	-	137,117	7,455	太子
河南	4,052	2,337	8,091	3,964	-	-	1,647	-	166,114	25,603	河南
千早	1,967	889	3,222	1,942	-	-	1,064	-	68,890	6,008	千早
赤阪					-	-					赤阪
村					-	-					村
町					-	-					町
計	65,762	82,304	113,716	51,272	-	-	19,724	-	1,829,399	172,531	計
市					-	-					市
町村					-	-					町村
計	2,088,061	1,636,488	3,025,606	1,325,878	-	-	582,386	27,919	54,549,681	8,390,945	計
(除大阪府・堺市)											(除大阪府・堺市)
府	3,416,429	2,590,316	5,068,114	1,912,132	-	-	684,916	27,919	96,714,995	15,874,456	府

(単位：千円)

区 市町村名	(2) 保険基金安定 制度に係るもの		他会計繰入金の内訳		(3) その他のもの	6 基金繰入金	7 繰越金	8 地方債	9 その他の取入
	①保険料軽減		②保険者支拂分						
	21,544,045	5,502,921	6,848,279	1,846,948					
大阪府	21,544,045	5,502,921	6,848,279	1,846,948	6,050,102	-	1,618,150	-	979,321
大塚	5,502,921	3,655,973	1,846,948	1,846,948	1,584,735	-	1,316,650	-	265,944
岸和田市	1,460,398	988,184	472,214	472,214	391,012	-	-	-	73,303
豊池市	2,324,138	1,515,363	808,775	808,775	1,136,123	-	1,306,793	-	65,808
吹田市	641,432	416,340	225,092	225,092	185,218	-	74,766	-	35,142
泉大津市	2,181,573	1,430,071	751,502	751,502	513,393	-	-	-	75,984
高槻市	2,064,498	1,323,921	740,577	740,577	177,015	13,853	27,707	-	22,453
守口市	1,138,033	633,409	432,817	432,817	333,680	-	1,199,280	-	111,421
枚方市	2,379,026	1,543,355	835,671	835,671	663,915	-	695,855	-	26,098
茨木市	1,520,368	983,932	536,436	536,436	407,716	-	561,662	-	85,056
八尾市	1,812,704	1,169,130	643,574	643,574	863,497	-	539,466	-	103,965
泉佐野市	741,703	507,668	234,035	234,035	229,269	-	355,529	-	275,997
林市	759,704	493,844	265,860	265,860	257,818	-	53,854	-	63,753
川市	1,471,808	954,774	517,034	517,034	587,711	702,892	896,957	-	34,612
寝屋川市	737,520	486,792	250,728	250,728	217,640	-	853,301	-	83,916
河内市	1,058,009	719,500	338,509	338,509	287,365	-	314,874	-	20,482
松原市	941,356	633,383	307,973	307,973	330,889	-	54,990	-	25,039
東大阪市	1,135,023	746,035	388,988	388,988	228,515	150,000	-	-	92,479
和泉市	821,777	533,508	288,269	288,269	288,160	-	-	-	49,287
箕面市	809,047	542,598	266,449	266,449	226,377	-	48,707	-	45,120
柏原市	993,809	662,845	330,964	330,964	285,641	-	-	-	38,044
真野市	565,447	372,971	192,476	192,476	164,586	-	536,114	-	35,495
津市	390,991	261,331	129,660	129,660	133,292	-	-	-	19,337
石寺市	484,703	328,430	156,273	156,273	157,234	-	-	-	4,945
高井町	3,652,309	2,430,616	1,221,693	1,221,693	917,960	140,000	1,838,423	-	10,851
東大阪市	523,911	341,336	182,575	182,575	202,359	-	183,784	-	116,809
南大阪府	383,381	251,793	131,588	131,588	117,280	-	197,858	-	25,087
四條市	472,814	307,769	165,045	165,045	108,411	-	478,096	-	22,204
交野市	341,496	222,286	119,210	119,210	110,178	-	709,372	-	31,615
狭山市	426,700	285,403	141,297	141,297	135,272	10,000	14,096	-	20,873
南大阪府	33,930,027	22,394,810	11,535,217	11,535,217	10,571,841	1,258,054	12,354,989	-	10,336
大阪府(除大塚市)	191,257	124,337	66,920	66,920	68,011	-	253,796	-	1,720,287
市(除大塚市)	122,750	77,075	45,675	45,675	32,604	-	259,068	-	35,438
島本町	83,045	54,024	29,021	29,021	20,796	-	246,079	-	10,522
能勢町	131,299	90,594	40,705	40,705	90,084	-	29,363	-	9,182
豊能町	255,210	163,005	92,205	92,205	76,669	-	141,399	-	2,719
豊能町	48,723	32,517	16,206	16,206	32,282	-	58,686	-	5,563
熊取町	141,553	95,224	46,329	46,329	29,530	-	139,243	-	1,872
田尻町	78,463	50,556	27,907	27,907	51,199	-	38,802	-	2,066
千早赤阪村	95,896	62,273	33,623	33,623	44,615	-	167,194	-	2,610
河内市	37,510	23,566	13,944	13,944	25,372	-	40,109	-	10,822
千早赤阪村	1,185,706	773,171	412,535	412,535	471,162	-	1,373,739	-	1,486
計	35,115,733	23,167,981	11,947,752	11,947,752	11,043,003	1,258,054	13,728,728	-	82,280
大阪府(除大塚市)	62,162,699	41,519,720	20,642,979	20,642,979	18,677,840	1,258,054	16,663,528	-	1,802,567
府									3,047,832



(単位：千円)

区分 市町村名	その他の収入の内訳			職入合計 (1~9) (C)	総 務 費	総 務 費 の 内 訳				保 険 給 付 費
	うち 療養給付費等 負担金過年度分	うち 療養給付費等 交付金過年度分	うち 特定健康診査等 負担金過年度分			(1) 一般管理費	(2) 賦課徴収費	(3) 連合会負担金	(4) その他の総務費	
大阪府	-	-	-	294,991,338	5,086,475	2,518,519	2,473,820	91,399	2,737	195,851,730
大 塚	-	-	-	92,320,643	1,432,813	1,432,813	-	-	-	63,630,163
岸 和	2,641	26,105	-	22,117,049	311,858	180,907	127,351	3,431	169	15,130,264
豊 池	-	-	-	41,598,596	712,909	282,741	422,140	7,598	430	27,798,142
吹 田	-	-	-	10,426,719	169,758	153,347	12,175	2,193	2,043	6,909,493
泉 大	-	2,987	-	35,077,931	431,079	213,076	211,193	6,494	316	23,481,557
高 槻	-	-	-	8,321,710	137,276	80,741	56,360	-	175	5,677,542
貝 塚	-	-	1,656	38,428,071	429,588	422,211	-	7,025	352	26,813,015
守 口	-	-	-	17,518,628	157,571	78,939	76,369	1,986	277	6,712,377
枚 方	-	-	-	42,051,768	289,208	280,481	-	3,232	5,495	11,227,000
茨 木	-	-	-	28,167,524	609,080	414,395	186,377	7,930	378	29,161,701
尾 西	229,854	229,854	4,648	28,167,524	370,486	212,351	122,021	36,013	101	18,820,438
泉 佐	20,754	20,754	1,118	31,156,018	330,280	204,655	113,747	6,038	5,840	20,601,402
豊 田	-	-	-	12,640,885	190,516	81,616	110,738	2,230	205	7,677,386
河 内	5,486	5,486	-	27,600,093	431,548	177,731	228,541	25,033	243	8,574,871
松 原	-	-	-	14,129,022	200,127	113,488	83,873	2,558	208	18,379,678
東 大	48,880	48,880	-	15,215,562	262,630	149,388	23,941	3,008	86,293	9,083,667
和 泉	-	-	-	19,453,669	195,552	99,230	92,848	3,071	403	13,429,855
箕 面	-	12,180	-	13,994,276	183,177	151,450	28,631	2,847	249	8,920,659
柏 野	-	15,724	-	12,847,968	314,869	194,773	31,593	2,706	85,797	8,719,957
羽 曳	-	-	-	15,066,601	335,994	142,614	189,324	3,166	890	10,172,887
門 真	-	-	-	10,220,702	139,664	127,284	10,112	2,074	194	6,711,758
高 石	-	-	-	6,601,056	92,584	80,488	10,067	1,438	591	4,629,262
藤 井	-	-	-	7,700,445	145,155	118,292	24,761	1,671	431	5,084,943
東 大	-	-	-	57,569,302	815,354	432,940	325,501	10,458	46,455	38,559,967
四 條	-	-	-	7,628,523	128,938	937	15,296	1,928	110,777	5,046,130
交 野	-	-	-	6,348,154	105,472	103,371	637	1,464	-	4,229,083
大 阪	-	2,153	-	8,579,219	106,077	97,548	8,292	-	237	5,553,290
狭 山	-	-	-	6,766,040	98,081	87,534	10,470	-	77	4,136,205
南 市	-	-	252	6,738,225	116,749	114,237	-	1,526	986	4,618,558
市 計	2,641	364,103	7,674	567,524,695	8,453,889	5,165,562	2,769,056	167,851	351,420	381,428,142
(除大阪府・堺市)	-	30,057	1,132	3,551,296	53,957	49,290	4,527	-	140	2,230,885
島 本	-	-	-	3,090,690	34,640	33,263	550	674	153	1,979,361
豊 能	-	-	198	1,796,268	20,652	19,159	801	462	230	1,092,765
勢 町	-	-	-	2,005,126	57,015	53,678	2,673	534	130	1,327,444
志 取	-	-	198	5,366,320	70,486	63,983	5,128	1,215	160	3,717,340
熊 取	-	-	-	845,936	32,013	31,544	-	341	128	539,962
田 尻	-	-	-	2,606,751	29,766	25,543	3,480	568	175	1,842,624
岬 町	-	-	-	1,460,341	43,854	29,208	14,062	472	112	927,520
太 南	-	5,958	218	1,924,756	45,073	38,923	5,515	108	108	1,175,177
河 内	-	1,018	-	930,839	24,566	24,075	-	344	147	651,949
千 早	-	37,033	1,746	23,578,323	412,022	368,666	36,736	5,137	1,483	15,485,027
赤 阪	-	401,136	9,420	591,103,018	8,865,911	5,534,228	2,805,792	172,988	352,903	396,913,169
村 計	2,641	401,136	9,420	978,414,999	15,385,199	9,485,560	5,279,612	264,387	355,640	656,395,052
(除大阪府・堺市)	-	401,136	9,420	978,414,999	15,385,199	9,485,560	5,279,612	264,387	355,640	656,395,052
府 計	2,641	401,136	9,420	978,414,999	15,385,199	9,485,560	5,279,612	264,387	355,640	656,395,052

(単位：千円)

市町村名	保険給付費の内訳				国民健康保険 事業費納付金	うち退職 被保険者等分	4 共同事業拠出金	5 財政安定化 基金拠出金	6 保健事業費	7 基金積立金	8 公債費
	うち退職被保険 者等に係るもの	(1) 療養費等(審査 支払手数料を除く)	(2) その他の 給付費	(3) 診療報酬審査 支払手数料							
大阪府	1,154,389	193,900,465	1,519,237	432,028	85,853,548	295,950	24	-	1,441,064	-	-
大堺	269,665	63,003,535	495,664	130,954	23,874,715	93,765	-	-	661,364	76,476	-
岸和田市	69,081	14,982,422	118,216	29,626	6,046,105	29,811	2	-	182,912	-	-
豊中	116,015	27,531,803	205,937	60,402	10,923,096	22,578	4	-	327,614	-	-
池田	34,886	6,848,248	46,363	14,882	3,046,593	8,824	-	-	73,166	-	-
吹田	137,050	23,272,860	155,671	53,026	9,838,498	39,758	4	-	297,777	-	-
泉大津	45,312	5,623,289	42,137	12,116	2,119,752	10,915	-	-	84,879	13,853	-
高槻	129,757	26,572,824	182,312	57,879	9,714,882	29,349	4	-	326,233	-	-
貝塚	34,058	6,653,315	46,338	12,724	2,404,810	10,510	1	-	62,888	-	-
守口	31,765	11,112,023	92,589	22,388	4,511,577	7,842	1	-	98,178	352,994	-
枚方	121,132	28,876,086	195,057	90,568	10,795,134	36,717	5	-	316,388	-	-
茨木	130,629	16,369,894	241,076	39,768	7,524,754	30,692	-	-	159,796	-	-
八尾	84,475	20,404,469	152,269	44,664	8,655,538	52,505	3	-	229,526	300,069	-
泉佐野	34,702	6,610,598	1,051,423	15,365	2,925,649	7,642	1	-	83,244	20	-
寝屋川	32,223	8,499,927	57,870	17,074	3,591,841	12,664	1	-	99,538	-	-
河内長野	116,446	18,178,127	162,503	39,048	6,733,230	27,547	3	-	203,363	901,226	-
松原	73,545	9,012,562	51,353	19,752	3,442,158	10,546	2	-	125,714	707,255	-
和泉	56,909	10,406,948	80,149	22,203	4,053,132	8,975	-	-	84,542	-	-
箕面	65,191	9,370,167	87,444	18,631	3,931,024	24,139	-	-	84,555	-	-
柏原	95,940	13,308,695	94,045	27,115	5,286,487	33,945	2	-	183,133	30,020	-
羽曳野	26,833	8,830,984	69,396	20,279	4,222,098	8,659	1	-	112,956	-	-
門田	26,874	5,525,651	41,139	12,723	2,169,616	7,007	1	-	79,445	41,761	-
高石	28,941	6,642,969	55,324	13,465	2,787,380	3,075	1	-	70,343	-	-
藤井寺	22,153	3,986,280	633,638	9,344	1,639,291	2,582	-	-	51,417	-	-
東大阪	63,690	5,032,114	42,032	10,797	1,987,986	3,599	-	-	55,944	9	-
四條	12,781	38,177,701	303,936	78,330	15,604,057	18,624	5	-	253,373	921,900	-
交野	3,940	4,344,948	690,924	10,258	2,139,702	5,950	1	-	93,883	-	-
大塚	18,678	4,185,653	34,647	8,783	1,673,411	2,598	-	-	44,478	142,334	-
阪南	25,799	4,816,788	717,681	18,821	2,241,685	5,788	-	-	57,455	240,000	-
市	16,355	4,096,565	33,209	8,431	1,728,837	4,974	-	-	51,571	400,243	-
計	1,768,025	368,627,147	11,964,230	836,765	151,065,571	494,924	44	-	4,179,783	4,414,330	10,419
(除大阪府・堺市)											
島本	12,842	2,221,115	4,872	4,898	915,083	2,195	1	-	32,128	213,269	-
豊能	12,729	1,742,820	232,064	4,477	804,128	1,384	1	-	19,620	60,000	-
能勢	1,977	948,613	142,190	1,962	405,446	913	1	-	8,067	100,000	-
志保	20,682	1,314,099	10,344	3,001	526,003	2,004	1	-	18,531	-	-
熊取	15,416	3,690,326	19,398	7,616	1,362,486	5,478	1	-	59,574	59,909	-
田尻	1,871	536,258	2,550	1,154	193,792	378	1	-	5,314	50,179	-
岬	10,656	1,831,989	7,274	3,361	604,926	2,293	1	-	17,391	-	-
太子	3,511	918,053	7,494	1,973	394,772	3,204	1	-	16,789	19,500	-
河南	1,140	1,033,198	139,434	2,545	539,230	2,745	-	-	13,988	123	-
千早赤阪村	80,824	647,767	2,979	1,203	200,129	228	-	-	11,239	197	-
町	80,824	14,884,238	568,599	32,190	5,945,995	20,822	7	-	202,641	503,177	13
市	1,848,849	383,511,385	12,532,829	866,955	157,011,566	515,746	51	-	4,382,424	4,917,507	10,432
(除大阪府・堺市)											
府	3,272,903	640,415,385	14,547,730	1,431,937	266,739,829	905,461	75	-	6,484,852	4,993,983	10,432

(単位：千円)

区分 市町村名	公債費の内訳			繰出金の内訳		10 前年度繰上充入金	11 その他の支出	その他の支出の内訳											
	(1)		(2)	(1)	(2)			うち 療養給付費等 負担金償還金	うち 療養給付費等 交付金償還金	うち 療養給付費等 負担金償還金	うち 療養給付費等 交付金償還金								
	元利償還金	うち財政安定化基金 貸付金償還金	一時借入金	繰出金	繰出金の 財源補てん 的なもの(0)	その他のもの													
大阪府	-	-	-	-	-	-	4,505,129	-	-	-	-	4,505,129	-	-	-	74,628	20,016	大	
堺市	-	-	-	-	-	-	1,286,273	-	-	-	-	1,286,273	-	-	-	79,334	-	堺	
岸和田市	-	-	-	29,811	-	-	296,011	-	-	502,030	-	296,011	-	-	-	-	-	13,318	岸和
豊池市	-	-	-	-	-	-	527,461	-	-	-	-	527,461	-	-	-	-	-	160	豊中
吹田市	-	-	3	-	-	-	142,626	-	-	-	-	142,626	-	-	-	4,248	-	1,696	豊池
泉大津市	-	-	2	-	-	-	413,932	-	-	1,217,564	-	413,932	-	-	-	8,831	-	634	吹
高槻市	-	-	1,422	-	-	-	147,302	-	-	-	-	147,302	-	-	-	17,562	-	146	泉大
貝塚市	-	-	-	-	-	-	490,460	-	-	-	-	490,460	-	-	-	12,824	-	17,656	泉大
守口市	-	-	-	-	-	-	170,586	-	-	-	-	170,586	-	-	-	-	-	-	高槻
枚方市	-	-	39	-	-	-	295,173	-	-	-	-	295,173	-	-	-	12,135	-	1,972	貝塚
茨木市	-	-	-	-	-	-	434,317	-	-	-	-	434,317	-	-	-	18,517	-	7,142	守
八尾市	-	-	-	-	-	-	356,662	-	-	-	-	356,662	-	-	-	16,021	-	14,028	枚
泉野市	-	-	13	-	-	-	603,738	-	-	-	-	603,738	-	-	-	-	-	-	茨
林市	-	-	-	-	-	-	235,036	-	-	-	-	235,036	-	-	-	-	-	-	八
田原市	-	-	-	-	-	-	172,320	-	-	-	-	172,320	-	-	-	8,937	-	842	泉野
川口市	-	-	65	-	-	-	408,908	-	-	-	-	408,908	-	-	-	-	-	24,202	田原
長野市	-	-	28	-	-	-	153,564	-	-	-	-	153,564	-	-	-	16,258	-	8,692	川野
東原市	-	-	3,153	-	-	-	155,917	-	-	2,346,750	-	155,917	-	-	-	5,978	-	2,176	長
松本市	-	-	148	-	-	-	247,324	-	-	-	-	247,324	-	-	-	-	-	-	河
箕面市	-	-	52	-	-	-	248,869	-	-	-	-	248,869	-	-	-	-	-	-	松
柏原市	-	-	-	-	-	-	149,900	-	-	781,834	-	149,900	-	-	-	12,626	-	1,962	箕
羽曳野市	-	-	4	-	-	-	114,627	-	-	227,861	-	114,627	-	-	-	5,234	-	4,782	和
真津市	-	-	73	-	-	-	134,560	-	-	-	-	134,560	-	-	-	6,947	-	520	柏
石寺市	-	-	-	-	-	-	246,547	-	-	763,069	-	246,547	-	-	-	11,354	-	930	羽
藤井寺市	-	-	3,811	-	-	-	131,691	-	-	-	-	131,691	-	-	-	11,354	-	1,586	真
東大阪市	-	-	-	-	-	-	961,336	-	-	405,016	-	961,336	-	-	-	8,671	-	10,264	津
南大阪府	-	-	-	-	-	-	104,389	-	-	-	-	104,389	-	-	-	5,262	-	-	石
四條市	-	-	191	-	-	-	62,575	-	-	-	-	62,575	-	-	-	3,304	-	-	藤
交野市	-	-	-	-	-	-	87,035	-	-	-	-	87,035	-	-	-	80,925	-	-	東
狭山市	-	-	-	-	-	-	54,039	-	-	-	-	54,039	-	-	-	-	-	-	大
大阪府	-	-	99	-	-	-	100,821	-	-	-	-	100,821	-	-	-	2,320	-	-	交
市計	-	-	10,419	-	-	-	7,902,159	-	-	6,244,124	-	7,902,159	-	-	-	264,777	-	-	阪
(除大阪府・堺市)	-	-	-	-	-	-	71,773	-	-	-	-	71,773	-	-	-	-	-	-	府
島本町	-	-	-	-	-	-	56,553	-	-	-	-	56,553	-	-	-	-	-	-	島
能勢町	-	-	-	-	-	-	22,920	-	-	-	-	22,920	-	-	-	2,530	-	-	本
岡取町	-	-	-	-	-	-	51,438	-	-	-	-	51,438	-	-	-	982	-	-	能
熊取町	-	-	1	-	-	-	55,105	-	-	-	-	55,105	-	-	-	2,700	-	-	勢
田尻町	-	-	-	-	-	-	56,650	-	-	8	-	56,650	-	-	-	2,983	-	-	岡
岬町	-	-	-	-	-	-	8,678	-	-	-	-	8,678	-	-	-	133	-	-	取
太子町	-	-	-	-	-	-	30,688	-	-	-	-	30,688	-	-	-	-	-	-	熊
河内町	-	-	12	-	-	-	32,454	-	-	-	-	32,454	-	-	-	2,227	-	-	取
千早赤阪村	-	-	-	-	-	-	20,246	-	-	-	-	20,246	-	-	-	-	-	-	岬
町計	-	-	-	-	-	-	14,515	-	-	-	-	14,515	-	-	-	-	-	-	河
市計	-	-	13	-	-	-	351,247	-	-	-	-	351,247	-	-	-	11,555	-	-	内
(除大阪府・堺市)	-	-	-	-	-	-	8,253,406	-	-	6,244,124	-	8,253,406	-	-	-	276,332	-	-	千
府計	-	-	10,432	-	-	-	14,044,808	-	-	6,244,124	-	14,044,808	-	-	-	362,319	-	-	早
	-	-	10,432	-	-	-	14,044,808	-	-	-	-	14,044,808	-	-	-	-	-	-	赤
	-	-	-	-	-	-	85,979	-	-	-	-	85,979	-	-	-	-	-	-	阪
	-	-	-	-	-	-	85,979	-	-	-	-	85,979	-	-	-	-	-	-	村
	-	-	-	-	-	-	85,979	-	-	-	-	85,979	-	-	-	-	-	-	計
	-	-	-	-	-	-	85,979	-	-	-	-	85,979	-	-	-	-	-	-	市
	-	-	-	-	-	-	85,979	-	-	-	-	85,979	-	-	-	-	-	-	(除大阪府・堺市)
	-	-	-	-	-	-	85,979	-	-	-	-	85,979	-	-	-	-	-	-	府
	-	-	-	-	-	-	85,979	-	-	-	-	85,979	-	-	-	-	-	-	計



(単位：千円)

人件費の状況

区 市町村名	実質収支額			再差引収支額		人件費	人件費の内訳			(3)臨時職員給与
	(S+K+L+O+P) (R)	(F-I+J+N) (S)	(R-A-B+D) (T)	(S-A-B+D) (U)	1 職員給		(1)基本給	(2)その他の手当		
大阪府	2,253,368	2,253,368	△3,748,459	△3,748,459	2,722,833	2,220,718	1,547,350	673,368	673,368	—
大塚	1,313,211	1,358,849	△271,003	△225,365	740,872	547,080	372,388	174,692	174,692	—
岸和田市	△385,233	△381,944	△734,093	△730,804	210,646	149,413	93,125	56,288	56,288	—
豊中	1,294,821	1,309,370	799,546	814,095	407,540	270,088	479,540	179,088	179,088	—
池田	85,080	85,080	△173,260	△173,260	88,296	73,846	49,711	24,135	24,135	—
吹田	△673,059	△602,482	△1,300,829	△1,230,252	247,958	169,283	110,851	57,432	57,432	—
泉大津	146,966	139,684	△83,605	△90,887	78,906	64,833	42,754	22,079	22,079	—
高槻	641,009	605,889	370,244	335,124	272,430	227,073	126,016	73,484	73,484	27,573
貝塚	429,858	433,357	319,985	323,484	118,420	83,800	53,662	30,138	30,138	—
守口	759,704	744,497	367,569	352,362	167,994	138,972	93,068	45,904	45,904	—
枚方	327,434	727,974	△311,383	891,157	337,683	249,519	164,213	85,306	85,306	—
茨木	886,504	935,388	779,188	828,072	184,563	133,022	86,511	46,511	46,511	—
八尾	412,262	423,862	△30,756	△191,156	176,254	145,649	91,632	51,080	51,080	2,937
泉野	190,438	400,478	232,359	232,359	148,470	125,863	70,752	38,511	38,511	16,600
林	△19,295	9,950	△210,059	△180,814	97,168	79,785	54,582	25,203	25,203	—
豊田	499,342	542,072	100,057	142,787	249,728	204,823	139,527	65,296	65,296	—
長川	68,772	86,045	△16,372	901	133,017	109,790	66,354	43,436	43,436	—
河内	△2,208,947	△2,199,862	△2,482,483	△2,473,398	138,958	114,929	72,211	42,718	42,718	—
松本	105,097	101,339	90,730	86,972	127,970	105,536	95,911	48,165	48,165	—
東区	79,689	79,689	△93,348	△93,348	171,404	144,076	95,911	35,561	35,561	11,851
箕面	△376,349	△376,349	△823,738	△823,738	88,543	72,617	47,137	25,480	25,480	—
柏原	△76,978	△76,978	△212,179	△212,179	104,663	85,112	56,803	28,309	28,309	—
野	△619,191	△619,191	△100,065	△89,905	154,142	127,022	85,727	41,295	41,295	—
曳山	23,163	23,163	△116,248	△116,248	188,203	157,298	101,490	55,800	55,800	—
真津	△355,063	△350,740	△462,967	△458,644	86,639	72,474	42,368	30,106	30,106	—
石	301,217	290,408	126,279	137,088	64,834	47,326	30,463	16,863	16,863	—
高石	276,147	276,147	△101,830	△883,629	387,497	317,004	207,423	26,056	26,056	—
藤井寺	115,480	115,480	46,516	46,516	110,989	91,386	61,780	29,606	29,606	—
東大阪	90,610	90,610	△12,550	△12,550	61,472	50,617	33,399	17,218	17,218	—
南	293,677	293,677	154,144	154,144	85,427	73,588	41,012	21,589	21,589	—
四	295,505	295,505	232,214	231,773	61,475	61,421	28,806	32,615	32,615	—
交野	29,718	29,718	△80,865	△80,865	80,697	66,522	44,172	22,350	22,350	—
大阪府	2,754,207	3,684,717	△6,026,869	△5,096,359	4,929,172	3,885,448	2,475,601	1,339,899	1,339,899	69,948
市(除大阪市・堺市)	47,420	47,420	△1,676	△1,676	31,859	26,056	15,870	10,186	10,186	—
島本	160,999	160,999	149,574	149,574	24,872	20,493	13,020	7,473	7,473	—
能勢	112,722	112,722	93,703	93,703	14,996	9,119	5,429	3,690	3,690	—
豊	△32,739	21,026	△62,825	△9,060	37,876	45,720	22,886	12,990	12,990	—
志	△17,541	39,866	△41,844	15,563	46,211	38,550	22,470	13,825	13,825	—
熊取	13,081	15,998	122	3,039	24,533	20,574	12,075	8,499	8,499	2,255
田尻	81,355	81,355	79,137	79,137	18,802	15,515	9,854	5,661	5,661	—
岬	25,173	25,439	16,346	16,612	27,808	23,276	15,222	8,054	8,054	—
太子	126,069	130,919	98,819	103,669	33,919	28,466	18,795	9,671	9,671	—
河内	28,050	28,244	20,978	21,172	17,720	14,621	10,388	4,233	4,233	—
千早	544,589	663,988	352,334	471,733	286,440	234,546	148,009	84,282	84,282	2,255
赤阪	3,298,796	4,348,705	△5,674,535	△4,624,626	5,215,612	4,119,994	2,623,610	1,424,181	1,424,181	72,203
村	6,865,375	7,960,922	△9,693,997	△8,598,450	8,679,317	6,887,792	4,543,348	2,272,241	2,272,241	72,203
計										
府										

区分 市町村名	人件費の内訳				31.4.1現在 職員数 (人)	職員の数の内訳				賃金	31.3.31現在 加入世帯数 (世帯)		うち 退職被保険者 に係る世帯数	被保険者数 (人)	うち退職被 保険者等数	31.3.31現在 基金現在高
	2 地方公務員共済 組合等負担金	3 退職金	4 その他	1 事務職員 保険料(料)の 賦課徴収関係職員		2 保雑師数	3 臨時職員数	31.3.31現在 加入世帯数 (世帯)	うち 退職被保険者 に係る世帯数							
大阪府	482,255	-	13,860	211	348	134	3	-	39,057	422,920	704	628,949	750	-	3,888,417	
大塚	112,463	-	81,329	-	84	84	-	-	58,325	116,321	231	182,848	238	-	3,888,417	
岸和田	31,759	-	29,474	25	34	7	2	-	3,426	26,983	26	44,419	49	-	-	
豊中	55,061	-	81,615	45	74	27	2	-	11,922	52,911	71	81,134	78	-	-	
池田	14,371	-	79	7	12	5	-	-	376	13,662	9	20,977	16	-	-	
吹田	36,440	-	43,235	16	31	7	3	5	21,485	44,433	108	68,603	116	-	-	
泉大津	14,073	-	-	5	12	7	-	-	-	9,971	25	15,926	25	-	-	
高槻	39,630	-	5,727	24	46	10	-	12	-	46,598	96	73,086	101	-	-	
貝塚	17,017	-	17,603	8	17	7	2	-	14,292	11,346	18,664	18,664	28	-	-	
守口	28,761	-	261	11	25	14	-	-	20,826	20,826	22	31,829	39	-	-	
枚方	55,477	-	32,687	22	48	22	2	-	4,627	53,496	57	84,057	115	-	-	
茨木	28,369	-	23,172	13	28	10	5	-	23,361	34,644	40	53,926	77	-	-	
八尾	28,926	-	1,679	10	29	17	-	2	-	38,619	68	61,752	80	-	-	
泉野市	22,413	-	194	5	22	5	3	4	4,816	13,483	19	21,523	30	-	31,438	
林市	17,290	-	93	5	14	7	2	-	15,785	15,785	20	25,355	38	-	200,353	
富田	39,020	-	5,885	16	30	10	-	-	8,922	34,740	47	54,545	96	-	1,328,901	
豊屋	23,104	-	123	8	17	9	9	-	-	15,636	33	24,955	44	-	898,614	
河内長野	22,824	-	1,205	13	20	6	1	-	-	18,572	36	29,619	37	-	-	
松原	27,144	-	184	10	25	6	-	-	-	18,416	19	28,907	39	-	-	
東大阪市	20,158	-	2,276	10	14	7	4	-	-	23,983	54	39,966	67	-	939,744	
和泉	15,101	-	825	3	13	8	2	-	644	18,246	15	28,615	25	-	395	
箕面	17,435	-	2,116	6	16	8	2	-	8,967	9,790	25	15,751	30	-	717,217	
柏原	26,937	-	183	17	22	20	2	-	31,593	16,274	13	26,718	29	-	-	
曳野	30,905	-	-	11	29	11	1	-	-	20,137	19	30,926	30	-	-	
真津	14,165	-	-	6	14	6	8	-	-	12,154	11	19,180	22	-	-	
高石	9,890	-	7,618	1	8	3	1	3	1,753	7,661	12	12,459	12	-	-	
藤井寺	16,414	-	7,787	11	16	11	2	-	4,394	9,217	14	15,013	14	-	7,907	
東大阪	64,551	5,942	-	33	61	26	2	-	1,757	72,467	21	112,091	32	-	2,520,900	
東淀川	18,073	-	1,530	12	16	3	1	-	5,424	9,085	18	18,220	18	-	-	
四天王寺	10,855	-	-	6	10	4	4	-	-	7,636	8	12,304	8	-	464,337	
交野	11,839	-	-	5	17	6	2	-	3,181	9,671	12	15,380	13	-	398,700	
狭山	54	-	-	10	10	6	-	-	-	7,754	18	12,503	19	-	400,243	
阪南	14,175	-	-	3	9	1	1	-	16,121	8,089	18	13,111	19	-	253,187	
府計	772,231	5,942	265,551	368	746	298	42	38	167,061	702,285	981	1,111,514	1,346	-	9,647,715	
(除大阪市・堺市)	-	-	-	-	-	-	-	-	-	-	-	-	-	-	-	
島本	5,774	-	29	2	11	5	-	4	3,979	3,886	7	6,013	12	-	459,434	
豊能	4,379	-	-	2	3	1	-	-	316	3,382	7	5,403	7	-	-	
能勢	1,683	-	4,194	1	2	1	-	-	-	1,853	4	3,071	5	-	250,911	
志保	7,844	-	-	6	6	6	-	-	7,115	2,324	1	3,780	2	-	-	
熊取	7,618	-	43	9	6	5	-	2	-	5,930	10	9,978	14	-	59,909	
田尻	3,959	-	-	3	3	-	-	-	-	1,018	2	1,665	4	-	83,704	
岬	3,269	-	18	3	3	-	1	-	3,605	2,817	3	4,311	5	-	173,666	
子母沢	4,532	-	-	2	10	5	-	3	3,303	1,846	5	3,139	5	-	74,845	
河内	5,453	-	-	1	5	4	-	-	1,076	2,275	1	3,814	1	-	76,312	
千早赤阪村	3,099	-	-	-	3	3	-	-	-	990	3	1,656	3	-	142,799	
町計	47,610	-	4,284	22	56	24	1	9	19,394	26,321	43	42,830	58	-	1,323,580	
市町村計	819,841	5,942	269,835	390	802	322	43	47	186,455	728,606	1,024	1,154,344	1,404	-	10,971,295	
(除大阪市・堺市)	-	-	-	-	-	-	-	-	-	-	-	-	-	-	-	
府計	1,420,559	5,942	365,024	601	1,234	540	46	47	283,837	1,267,847	1,959	1,966,141	2,392	-	14,859,712	

(単位：千円)

(その2 直診勘定)

区 分	歳入		2 国庫支出金	3 府支出金	4 他会計繰入金	他会計繰入金の内訳			5 基金繰入金
	1 診療収入	診療収入				(1) 普通会 計から のもの	(2) 事業 勘定 のもの	(3) その他 のもの	
大阪府	-	-	-	-	-	-	-	-	-
大阪市	-	-	-	-	-	-	-	-	-
市田和	-	-	-	-	-	-	-	-	-
市市豊	-	-	-	-	-	-	-	-	-
市市池	-	-	-	-	-	-	-	-	-
市市吹	-	-	-	-	-	-	-	-	-
市市泉	-	-	-	-	-	-	-	-	-
市市大	-	-	-	-	-	-	-	-	-
市市高	-	-	-	-	-	-	-	-	-
市市貝	-	-	-	-	-	-	-	-	-
市市守	-	-	-	-	-	-	-	-	-
市市枚	-	-	-	-	-	-	-	-	-
市市茨	-	-	-	-	-	-	-	-	-
市市八	-	-	-	-	-	-	-	-	-
市市泉	-	-	-	-	-	-	-	-	-
市市野	-	-	-	-	-	-	-	-	-
市市林	-	-	-	-	-	-	-	-	-
市市川	-	-	-	-	-	-	-	-	-
市市野	-	-	-	-	-	-	-	-	-
市市長	-	-	-	-	-	-	-	-	-
市市原	-	-	-	-	-	-	-	-	-
市市東	-	-	-	-	-	-	-	-	-
市市泉	-	-	-	-	-	-	-	-	-
市市面	-	-	-	-	-	-	-	-	-
市市原	-	-	-	-	-	-	-	-	-
市市野	4,781	-	-	-	4,008	-	-	-	-
市市真	-	-	-	-	-	-	-	-	-
市市津	-	-	-	-	-	-	-	-	-
市市石	-	-	-	-	-	-	-	-	-
市市寺	-	-	-	-	-	-	-	-	-
市市大	-	-	-	-	-	-	-	-	-
市市阪	-	-	-	-	-	-	-	-	-
市市南	-	-	-	-	-	-	-	-	-
市市四	-	-	-	-	-	-	-	-	-
市市野	-	-	-	-	-	-	-	-	-
市市狭	-	-	-	-	-	-	-	-	-
市市山	-	-	-	-	-	-	-	-	-
市市南	-	-	-	-	-	-	-	-	-
計	4,781	-	14,059	-	4,008	4,008	-	-	-
市(除大阪府・堺市)	-	-	-	-	-	-	-	-	-
島本町	35,947	-	-	-	-	29,021	-	9,021	-
豊能町	82,953	-	-	-	-	8,583	-	5,177	-
能勢町	-	-	-	-	-	-	-	-	-
岡取町	-	-	-	-	-	-	-	-	-
熊取町	-	-	-	-	-	-	-	-	-
田尻町	-	-	-	-	-	-	-	-	-
岬町	-	-	-	-	-	-	-	-	-
子南町	-	-	-	-	-	-	-	-	-
早赤阪村	-	-	14,059	-	-	15,978	-	-	-
計	118,900	-	14,059	-	53,582	53,582	39,384	14,198	-
市町村計	123,681	-	14,059	-	57,590	57,590	43,392	14,198	-
市(除大阪府・堺市)	123,681	-	14,059	-	57,590	57,590	43,392	14,198	-
府	-	-	14,059	-	57,590	57,590	43,392	14,198	-

(単位：千円)

(単位：千円)

## 歳出

区 分	6 繰越金	7 地方債	8 その他の収入	歳入合計 (1～8) (B)	1 総務費	2 医療費	3 施設整備費	4 繰出金(C)	繰出金の内訳						
									(1) 普通会計に 対するもの	(2) 事業勘定に 対するもの	(3) その他の会計 に対するもの				
市町村名															
大塚	-	-	-	-	-	-	-	-	-	-	-	-	-	-	-
岸和	-	-	-	-	-	-	-	-	-	-	-	-	-	-	-
豊中	-	-	-	-	-	-	-	-	-	-	-	-	-	-	-
池田	-	-	-	-	-	-	-	-	-	-	-	-	-	-	-
吹上	-	-	-	-	-	-	-	-	-	-	-	-	-	-	-
泉大	-	-	-	-	-	-	-	-	-	-	-	-	-	-	-
高槻	-	-	-	-	-	-	-	-	-	-	-	-	-	-	-
貝守	-	-	-	-	-	-	-	-	-	-	-	-	-	-	-
枚方	-	-	-	-	-	-	-	-	-	-	-	-	-	-	-
茨木	-	-	-	-	-	-	-	-	-	-	-	-	-	-	-
八尾	-	-	-	-	-	-	-	-	-	-	-	-	-	-	-
野林	-	-	-	-	-	-	-	-	-	-	-	-	-	-	-
市野	-	-	-	-	-	-	-	-	-	-	-	-	-	-	-
市川	-	-	-	-	-	-	-	-	-	-	-	-	-	-	-
市豊	-	-	-	-	-	-	-	-	-	-	-	-	-	-	-
市河	-	-	-	-	-	-	-	-	-	-	-	-	-	-	-
市内	-	-	-	-	-	-	-	-	-	-	-	-	-	-	-
市原	-	-	-	-	-	-	-	-	-	-	-	-	-	-	-
市東	-	-	-	-	-	-	-	-	-	-	-	-	-	-	-
市泉	-	-	-	-	-	-	-	-	-	-	-	-	-	-	-
市面	-	-	-	-	-	-	-	-	-	-	-	-	-	-	-
市箕	-	-	-	-	-	-	-	-	-	-	-	-	-	-	-
市柏	-	-	267	9,056	6,602	2,453	-	-	-	-	-	-	-	-	-
市野	-	-	-	-	-	-	-	-	-	-	-	-	-	-	-
市真	-	-	-	-	-	-	-	-	-	-	-	-	-	-	-
市津	-	-	-	-	-	-	-	-	-	-	-	-	-	-	-
市石	-	-	-	-	-	-	-	-	-	-	-	-	-	-	-
市寺	-	-	-	-	-	-	-	-	-	-	-	-	-	-	-
市井	-	-	-	-	-	-	-	-	-	-	-	-	-	-	-
市大	-	-	-	-	-	-	-	-	-	-	-	-	-	-	-
市南	-	-	-	-	-	-	-	-	-	-	-	-	-	-	-
市條	-	-	-	-	-	-	-	-	-	-	-	-	-	-	-
市野	-	-	-	-	-	-	-	-	-	-	-	-	-	-	-
市山	-	-	-	-	-	-	-	-	-	-	-	-	-	-	-
市阪	-	-	-	-	-	-	-	-	-	-	-	-	-	-	-
市南	-	-	-	-	-	-	-	-	-	-	-	-	-	-	-
市計	-	-	267	9,056	6,602	2,453	-	-	-	-	-	-	-	-	-
市(除大阪市・堺市)	-	-	-	-	-	-	-	-	-	-	-	-	-	-	-
島本	14,370	-	-	79,709	59,148	15,192	-	-	-	-	-	-	-	-	-
町能	7,476	-	371	99,132	40,794	45,489	-	-	-	-	-	-	-	-	-
町勢	-	-	120	-	-	-	-	-	-	-	-	-	-	-	-
町岡	-	-	-	-	-	-	-	-	-	-	-	-	-	-	-
町取	-	-	-	-	-	-	-	-	-	-	-	-	-	-	-
町尻	-	-	-	-	-	-	-	-	-	-	-	-	-	-	-
町田	-	-	-	-	-	-	-	-	-	-	-	-	-	-	-
町岬	-	-	-	-	-	-	-	-	-	-	-	-	-	-	-
町子	-	-	-	-	-	-	-	-	-	-	-	-	-	-	-
町南	-	-	-	-	-	-	-	-	-	-	-	-	-	-	-
町早	-	-	290	30,327	24,232	-	-	-	-	-	-	-	-	-	-
村赤	-	-	-	-	-	-	-	-	-	-	-	-	-	-	-
村坂	21,846	-	781	209,168	124,174	60,681	-	-	-	-	-	-	-	-	-
町計	21,846	-	1,048	218,224	130,776	63,134	-	-	-	-	-	-	-	-	-
市計	21,846	-	1,048	218,224	130,776	63,134	-	-	-	-	-	-	-	-	-
市(除大阪市・堺市)	21,846	-	1,048	218,224	130,776	63,134	-	-	-	-	-	-	-	-	-
府計	21,846	-	1,048	218,224	130,776	63,134	-	-	-	-	-	-	-	-	-



区 分 市町村名	5 基金積立金	6 公債費	公債費の内訳		7 前年度 繰上充用金	8 その他の支出	歳出合計 (1~8)	歳入歳出差引額 (B-D)	繰越又は支払 繰延	Fのうち 未収入特定財源 (G)	実質収支額 (B-D+F+G)	(H)
			(1) 元利償還金	(2) 一時借入金利子								
大阪府	-	-	-	-	-	-	-	-	-	-	-	-
大阪市	-	-	-	-	-	-	-	-	-	-	-	-
岸和田市	-	-	-	-	-	-	-	-	-	-	-	-
豊中	-	-	-	-	-	-	-	-	-	-	-	-
池田	-	-	-	-	-	-	-	-	-	-	-	-
吹上	-	-	-	-	-	-	-	-	-	-	-	-
泉大	-	-	-	-	-	-	-	-	-	-	-	-
高槻	-	-	-	-	-	-	-	-	-	-	-	-
高井	-	-	-	-	-	-	-	-	-	-	-	-
守口	-	-	-	-	-	-	-	-	-	-	-	-
枚方	-	-	-	-	-	-	-	-	-	-	-	-
茨木	-	-	-	-	-	-	-	-	-	-	-	-
八尾	-	-	-	-	-	-	-	-	-	-	-	-
泉野	-	-	-	-	-	-	-	-	-	-	-	-
林川	-	-	-	-	-	-	-	-	-	-	-	-
市野	-	-	-	-	-	-	-	-	-	-	-	-
市川	-	-	-	-	-	-	-	-	-	-	-	-
市長	-	-	-	-	-	-	-	-	-	-	-	-
市原	-	-	-	-	-	-	-	-	-	-	-	-
市東	-	-	-	-	-	-	-	-	-	-	-	-
市泉	-	-	-	-	-	-	-	-	-	-	-	-
市面	-	-	-	-	-	-	-	-	-	-	-	-
市原	-	-	-	-	-	-	-	-	-	-	-	-
市野	-	-	-	-	-	-	-	-	-	-	-	-
市真	-	-	-	-	-	-	-	-	-	-	-	-
市津	-	-	-	-	-	-	-	-	-	-	-	-
市石	-	-	-	-	-	-	-	-	-	-	-	-
市寺	-	-	-	-	-	-	-	-	-	-	-	-
市阪	-	-	-	-	-	-	-	-	-	-	-	-
市南	-	-	-	-	-	-	-	-	-	-	-	-
市大	-	-	-	-	-	-	-	-	-	-	-	-
市南	-	-	-	-	-	-	-	-	-	-	-	-
市四	-	-	-	-	-	-	-	-	-	-	-	-
市交	-	-	-	-	-	-	-	-	-	-	-	-
市大	-	-	-	-	-	-	-	-	-	-	-	-
市阪	-	-	-	-	-	-	-	-	-	-	-	-
市計	-	-	-	-	-	-	-	-	-	-	-	-
市(除大阪府・堺市)	-	1	-	-	-	-	9,056	-	-	-	-	-
島本	-	-	-	-	-	-	-	-	-	-	-	-
町能	-	-	-	-	-	-	-	-	-	-	-	-
町勢	-	-	-	-	-	-	74,340	5,369	-	-	-	5,369
町岡	-	-	-	-	-	-	86,283	12,849	-	-	-	12,849
町取	-	-	-	-	-	-	-	-	-	-	-	-
町熊	-	-	-	-	-	-	-	-	-	-	-	-
町田	-	-	-	-	-	-	-	-	-	-	-	-
町尻	-	-	-	-	-	-	-	-	-	-	-	-
町子	-	-	-	-	-	-	-	-	-	-	-	-
町南	-	-	-	-	-	-	-	-	-	-	-	-
町早	-	-	-	-	-	-	-	-	-	-	-	-
村赤	-	-	-	-	-	-	-	-	-	-	-	-
村阪	-	-	-	-	-	-	-	-	-	-	-	-
村計	-	6,095	-	-	-	-	30,327	-	-	-	-	-
市計	-	6,095	-	-	-	-	190,950	18,218	-	-	-	18,218
市(除大阪府・堺市)	-	6,096	-	-	-	-	200,006	18,218	-	-	-	18,218
府計	-	6,096	-	-	-	-	200,006	18,218	-	-	-	18,218

区 分 市町村名	人件費の状況		費用の内訳					参考		(単位：千円) 職員数の内訳
	再差引収支額 (H-A+C)	人件費	1 職員給	人件給の件		2 地方公務員 共済組合等負担金	3 退職金	4 その他	31.4.1 現在 職員数(人)	
				(1) 基本給	(2) その他の手当					
大阪府	-	-	-	-	-	-	-	-	-	-
堺市	-	-	-	-	-	-	-	-	-	-
市田	-	-	-	-	-	-	-	-	-	-
市和	-	-	-	-	-	-	-	-	-	-
市豊	-	-	-	-	-	-	-	-	-	-
市池	-	-	-	-	-	-	-	-	-	-
市吹	-	-	-	-	-	-	-	-	-	-
市泉	-	-	-	-	-	-	-	-	-	-
市高	-	-	-	-	-	-	-	-	-	-
市貝	-	-	-	-	-	-	-	-	-	-
市守	-	-	-	-	-	-	-	-	-	-
市枚	-	-	-	-	-	-	-	-	-	-
市茨	-	-	-	-	-	-	-	-	-	-
市八	-	-	-	-	-	-	-	-	-	-
市泉	-	-	-	-	-	-	-	-	-	-
市佐	-	-	-	-	-	-	-	-	-	-
市野	-	-	-	-	-	-	-	-	-	-
市林	-	-	-	-	-	-	-	-	-	-
市川	-	-	-	-	-	-	-	-	-	-
市豊	-	-	-	-	-	-	-	-	-	-
市内	-	-	-	-	-	-	-	-	-	-
市長	-	-	-	-	-	-	-	-	-	-
市原	-	-	-	-	-	-	-	-	-	-
市東	-	-	-	-	-	-	-	-	-	-
市大	-	-	-	-	-	-	-	-	-	-
市和	-	-	-	-	-	-	-	-	-	-
市箕	-	-	-	-	-	-	-	-	-	-
市柏	-	-	-	-	-	-	-	-	-	-
市羽	-	-	-	-	-	-	-	-	-	-
市真	-	-	-	-	-	-	-	-	-	-
市津	-	-	-	-	-	-	-	-	-	-
市石	-	-	-	-	-	-	-	-	-	-
市寺	-	-	-	-	-	-	-	-	-	-
市大	-	-	-	-	-	-	-	-	-	-
市南	-	-	-	-	-	-	-	-	-	-
市東	-	-	-	-	-	-	-	-	-	-
市四	-	-	-	-	-	-	-	-	-	-
市野	-	-	-	-	-	-	-	-	-	-
市條	-	-	-	-	-	-	-	-	-	-
市大	-	-	-	-	-	-	-	-	-	-
市交	-	-	-	-	-	-	-	-	-	-
市大	-	-	-	-	-	-	-	-	-	-
市阪	-	-	-	-	-	-	-	-	-	-
市計	△4,008	-	-	-	-	-	-	-	-	-
市(除大阪府・堺市)	-	-	-	-	-	-	-	-	-	-
島本町	-	35,713	31,130	9,227	7,347	14,556	3,201	1,382	9	島
豊能町	△23,652	35,610	10,200	6,458	3,742	528	-	24,882	1	豊
能勢町	4,266	-	-	-	-	-	-	-	-	能
岡取町	-	-	-	-	-	-	-	-	-	能
熊取町	-	-	-	-	-	-	-	-	-	能
田尻町	-	-	-	-	-	-	-	-	-	能
岬町	-	-	-	-	-	-	-	-	-	能
太子町	-	-	-	-	-	-	-	-	-	能
河内町	-	-	-	-	-	-	-	-	-	能
千早赤阪村	△15,978	-	-	-	-	-	-	-	-	能
町計	△35,364	71,323	41,330	15,685	11,089	14,556	3,729	26,264	10	能
市町村計	△39,372	71,323	41,330	15,685	11,089	14,556	3,729	26,264	10	能
市(除大阪府・堺市)	-	-	-	-	-	-	-	-	-	能
府計	△39,372	71,323	41,330	15,685	11,089	14,556	3,729	26,264	10	能

(その3 事業勘定及び直診勘定)

区分 市町村名	職員数の内訳		賃 金	参 考 事 現 在 業 債 高 額 (30年度末)	普 通 建 設 費	維 補 修 費	持 費
	医師・看護師等	臨時職員数					
大阪市	-	-	-	-	-	-	-
堺市	-	-	-	-	-	-	-
岸和田市	-	-	-	-	-	-	-
豊中	-	-	-	-	-	-	-
池田	-	-	-	-	-	-	-
吹田市	-	-	-	-	-	-	-
大槻市	-	-	-	-	-	-	-
高槻市	-	-	-	-	-	-	-
貝塚市	-	-	-	-	-	-	-
守口市	-	-	-	-	-	-	-
枚方市	-	-	-	-	-	-	-
茨木市	-	-	-	-	-	-	-
八尾市	-	-	-	-	-	-	-
泉佐野市	-	-	-	-	-	-	-
富田	-	-	-	-	-	-	-
寝屋川市	-	-	-	-	-	-	-
河内長野市	-	-	-	-	-	-	-
松原市	-	-	-	-	-	-	-
大東市	-	-	-	-	-	-	-
和泉市	-	-	-	-	-	-	-
箕面市	-	-	1,014	-	-	-	-
柏野	-	-	-	-	-	-	-
羽曳野市	-	-	-	-	-	-	-
門真	-	-	-	-	-	-	-
津島	-	-	-	-	-	-	-
高石	-	-	-	-	-	-	-
藤井寺	-	-	-	-	-	-	-
東大阪	-	-	-	-	-	-	-
南大阪	-	-	-	-	-	-	-
四條野市	-	-	-	-	-	-	-
交野	-	-	-	-	-	-	-
大阪狭山市	-	-	-	-	-	-	-
市計 (除大阪市・堺市)	-	-	1,014	-	-	-	-
島本町	-	8	-	-	11,107	-	561
豊能町	1	-	-	-	-	-	-
勢岡町	1	-	-	-	-	-	-
忠取町	-	-	-	-	-	-	-
熊取町	-	-	-	-	-	-	-
尻屋町	-	-	-	-	-	-	-
岬町	-	-	-	-	-	-	-
太子町	-	-	-	-	-	-	-
河内町	-	-	-	-	-	-	-
千早赤阪村	-	-	-	42,545	-	-	-
町計	2	8	-	42,545	11,107	-	561
市町村計 (除大阪市・堺市)	2	8	1,014	42,545	11,107	-	561
府計	2	8	1,014	42,545	11,107	-	561

(後期高齢者医療事業会計)

区 市町村名	歳入		後期高齢者医療保険料の内訳		歳入		歳入金の内訳		歳入合計 (1~4)		歳出	
	1 後期高齢者 医療保 険料	2 歳入	特別徴収保険料	後期高齢者医療保険料の内訳	(1) 一般会計繰入金	3 繰越金	4 その他の収入	うち保険基盤 安定繰入金	(A) 総務費	(1) 総務管理費	うち人件費	
大阪市	22,348,366	8,067,165	10,539,400	8,067,165	8,067,165	1,379,856	30,781	7,176,562	31,826,168	911,204	480,611	大
堺市	8,922,828	2,707,489	-	2,707,489	2,707,489	459,780	16,678	2,141,146	12,106,775	321,509	945	堺
岸和田市	1,867,802	576,179	1,127,654	576,179	576,179	30,138	4,531	525,928	2,478,650	54,553	-	岸和
豊中	4,910,020	1,004,902	2,157,743	1,004,902	1,004,902	201,904	17,647	919,637	6,134,473	102,703	37,265	豊中
池田	1,441,999	311,358	726,374	311,358	311,358	54,764	1,146	231,179	1,809,267	80,904	41,775	池田
吹田	4,122,791	880,738	2,030,293	880,738	880,738	137,759	12,556	740,748	5,153,844	146,025	45,250	吹田
泉大	350,876	222,912	350,876	222,912	222,912	191,827	8	887,443	30,950	27,597	12,670	泉大
高槻	4,804,559	945,437	2,856,710	945,437	945,437	188,687	6,518	828,330	5,942,201	123,307	41,528	高槻
貝塚	777,419	266,632	464,916	266,632	266,632	11,555	28	233,239	1,055,634	18,927	7,525	貝塚
守口市	1,353,513	580,509	736,245	580,509	580,509	28,654	7,444	453,267	1,970,120	84,751	39,859	守
枚方市	4,892,760	1,018,667	2,326,313	1,018,667	1,018,667	275,166	8,862	871,571	6,195,455	152,826	74,657	枚方
茨木	3,193,772	594,975	1,577,273	594,975	594,975	140,629	2,389	521,577	74,397	66,658	27,514	茨木
八尾市	2,967,083	813,106	1,396,350	813,106	813,106	144,711	69,237	728,072	3,984,137	98,263	43,529	八尾
泉佐野市	884,246	297,997	519,180	297,997	297,997	8,585	169	287,581	1,190,997	30,509	29,645	泉佐
富田	1,340,202	394,157	732,705	394,157	394,157	58,706	704	297,017	1,793,769	58,564	33,460	富田
寝屋川市	2,520,551	707,605	872,243	707,605	707,605	164,312	1,113	626,274	3,393,581	82,123	40,324	寝屋
河内長野市	1,626,304	1,001,247	1,001,247	1,001,247	1,001,247	56,418	3,850	279,390	2,005,928	43,487	23,522	河内
松原市	1,277,798	402,305	726,165	402,305	402,305	32,160	3	369,542	1,712,266	32,766	27,452	松原
大東市	1,140,824	388,900	532,250	388,900	388,900	60,291	5,418	324,203	1,595,433	64,870	34,168	大東
東大阪市	1,565,433	564,622	922,929	564,622	564,622	57,015	3,019	389,663	2,190,089	123,611	51,596	東大
箕面市	1,893,847	290,251	683,514	290,251	290,251	88,739	2,951	255,517	2,272,198	34,888	23,381	箕面
羽曳野市	724,407	214,261	427,812	214,261	214,261	189,833	2,126	189,833	989,390	24,428	12,400	羽曳
門真市	1,310,455	739,181	739,181	739,181	739,181	54,141	70	343,857	1,708,523	31,961	19,515	門真
摂津市	1,131,864	404,093	495,225	404,093	404,093	—	89,802	369,165	1,625,759	42,680	25,970	摂津
高槻市	670,102	200,386	444,093	200,386	200,386	44,270	1,813	195,308	1,117,822	7,818	5,997	高槻
石井寺	860,102	154,645	299,495	154,645	154,645	37,569	1,270	145,988	854,129	10,374	181	石井
藤井寺市	756,852	179,050	425,868	179,050	179,050	29,146	16,437	163,796	966,318	16,437	6,755	藤井
東大阪市	4,871,012	6,341,031	2,401,159	6,341,031	6,341,031	250,907	119,047	1,369,407	11,581,997	122,015	74,949	東大
泉南市	600,485	179,837	367,628	179,837	179,837	8,045	9,338	157,311	797,705	24,977	23,731	泉南
四條畷市	561,547	151,107	296,680	151,107	151,107	3,932	2,615	132,696	719,201	20,838	12,773	四條
交野市	1,056,114	185,178	561,422	185,178	185,178	41,059	270	164,326	1,282,621	20,938	13,943	交野
狭山市	751,490	166,266	-	166,266	166,266	39,501	236	125,341	967,493	19,174	10,316	狭山
阪南市	611,368	192,872	396,245	192,872	192,872	23,193	400	153,503	827,833	38,232	31,181	阪南
計 (除大阪市・堺市)	57,124,071	19,293,191	28,595,788	19,293,191	19,293,191	2,322,017	376,752	12,523,133	79,116,031	1,845,968	830,425	計
島本町	363,162	99,018	217,583	99,018	99,018	23,745	2,856	63,326	488,781	36,505	14,866	島本
豊能町	422,666	253,772	253,772	253,772	253,772	15,456	29	49,868	492,365	4,377	-	豊能
能勢町	108,853	48,844	76,765	48,844	48,844	3,172	2,885	38,830	163,254	705	-	能勢
忠岡町	163,140	292,526	88,319	292,526	292,526	8,590	28	52,167	464,284	239,198	9,937	忠岡
熊取町	449,820	131,905	226,030	131,905	131,905	2,480	2,422	90,505	586,627	27,999	18,643	熊取
田尻町	69,582	45,498	38,869	45,498	45,498	1,026	-	23,073	116,106	16,614	4,781	田尻
神岡町	212,582	65,974	139,578	65,974	65,974	4,781	2,166	62,667	285,503	4,704	-	神岡
太子町	142,748	42,894	84,817	42,894	42,894	5,911	9	32,658	191,562	10,245	6,952	太子
河南町	206,730	49,784	105,803	49,784	49,784	1,466	28	43,815	258,008	5,986	3,122	河南
千早赤阪村	85,734	23,564	55,013	23,564	23,564	171	6	20,288	109,475	3,281	-	千早
町村	2,225,017	854,221	1,286,549	854,221	854,221	66,798	9,929	477,197	3,155,965	355,717	58,301	町村
計 (除大阪市・堺市)	59,949,088	20,147,412	29,882,337	20,147,412	20,147,412	2,388,815	386,681	13,000,330	82,271,996	2,201,685	1,866,490	計
府計	90,620,282	30,922,066	40,421,737	30,922,066	30,922,066	4,428,451	434,140	22,318,038	126,204,939	3,434,398	3,035,399	府計

(単位：千円)

(単位：千円)

区 分 市町村名	総務費の内訳 (2) 徴 収 費		2 後期高齢者医療 広域連合納付金	3 繰 出 金	4 前年度繰上充用金	5 その他の支出	歳 出 合 計 (1～5) (B)	繰入歳出差引額 (A-B) (C)	繰越又は支払 繰 延 等 (D)	(D)のうち未 収入特定財源 (E)	実質収支額 (A-B-D+E) (F)	繰 出 金 (G)	再差引収支額 (F+G)	人件費の状況		
	63,804	326,138												29,383,083	1,468,013	1,468,013
大 阪 市	63,804	326,138	29,383,083	-	-	63,868	30,358,155	1,468,013	1,468,013	-	-	-	-	-	480,611	大
堺 市	-	-	11,338,633	-	-	11,382	11,671,524	435,251	435,251	-	-	-	-	435,251	116,995	堺
岸 和 市	44,120	1,098	2,389,195	-	-	2,197	2,445,945	32,705	32,705	-	-	-	-	32,705	35,864	岸和
豊 中 市	-	118	5,784,093	-	-	7,294	5,894,090	240,383	240,383	-	-	-	-	240,383	37,492	豊中
池 田 市	117	3,335	1,664,470	-	-	5,417	1,750,791	58,476	58,476	-	-	-	-	58,476	41,775	池田
吹 田 市	95,777	1,062	4,858,028	-	-	6,035	5,010,088	143,756	143,756	-	-	-	-	143,756	98,169	吹田
泉 大 阪 市	3,353	1,022	826,781	-	-	698	860,351	27,092	27,092	-	-	1,922	1,922	29,014	12,670	泉大
高 槻 市	11,527	768	5,621,085	-	-	4,214	5,748,606	193,595	193,595	-	-	-	-	188,595	41,528	高槻
貝 塚 市	13,768	-	1,015,614	-	-	1,011	1,049,320	6,314	6,314	-	-	-	-	6,314	20,977	貝塚
守 口市	-	-	1,857,911	-	-	1,953	1,944,615	25,505	25,505	-	-	-	-	25,505	39,859	守口
枚 方 市	2,698	-	5,733,967	-	-	7,474	5,896,965	298,490	298,490	-	-	-	-	298,490	68,565	枚方
茨 木 市	7,739	-	3,705,466	-	-	6,234	3,786,097	145,668	145,668	-	-	-	-	145,668	28,155	茨木
八 尾 市	39,414	-	3,740,705	-	-	5,883	3,844,851	149,286	149,286	-	-	-	-	149,286	43,529	八尾
泉 野 市	864	-	1,152,402	-	-	772	1,183,683	7,314	7,314	-	-	-	-	7,314	23,322	泉野
富 田 市	4,026	-	1,673,742	-	-	2,173	1,734,579	59,190	59,190	-	-	-	-	59,190	33,460	富田
寝 屋 川 市	23,296	-	3,137,262	-	-	2,920	3,222,305	171,276	171,276	-	-	-	-	171,276	40,324	寝屋川
河 内 長 野 市	4,003	-	1,902,155	-	-	2,208	1,947,850	58,078	58,078	-	-	-	-	58,078	28,287	河内長野
松 原 市	5,314	-	1,643,760	-	-	1,385	1,677,911	34,355	34,355	-	-	-	-	34,355	-	松原
大 東 市	10,997	-	1,460,848	-	-	1,158	1,526,876	68,557	68,557	-	-	-	-	68,557	34,168	大東
箕 面 市	3,353	-	2,001,463	-	-	2,223	2,127,297	62,792	62,792	-	-	-	-	62,792	51,558	箕面
羽 曳 野 市	11,265	-	2,147,931	-	-	1,964	2,184,783	87,405	87,405	-	-	-	-	87,405	23,381	羽曳野
羽 衣 野 市	988	-	912,701	-	-	519	937,648	31,742	31,742	-	-	-	-	31,742	12,400	羽衣野
門 真 市	10,062	-	1,604,850	-	-	2,714	1,649,587	58,936	58,936	-	-	-	-	58,936	19,515	門真
摂 津 市	4,882	-	1,494,812	-	-	2,311	1,539,803	85,956	85,956	-	-	-	-	85,956	19,598	摂津
石 寺 市	988	-	1,061,556	-	-	1,150	1,070,524	47,298	47,298	-	-	-	-	47,298	5,997	石寺
藤 井 寺 市	673	-	805,019	-	-	810	816,203	37,926	37,926	-	-	-	-	37,926	181	藤井寺
東 大 阪 市	5,245	-	916,869	-	-	694	934,000	32,318	32,318	-	-	-	-	32,318	6,755	東大阪
東 区 市	9,826	-	11,118,016	-	-	6,740	11,247,105	334,892	334,892	-	-	334	334	335,226	74,951	東区
四 條 市	1,246	-	758,843	-	-	717	784,537	13,168	13,168	-	-	-	-	13,168	15,100	四條
交 野 市	5,400	-	693,220	-	-	851	714,909	4,292	4,292	-	-	-	-	4,292	12,773	交野
狭 山 市	1,152	-	1,166,480	-	-	31,000	1,218,418	64,203	64,203	-	-	-	-	64,203	11,556	狭山
阪 南 市	1,044	-	896,642	-	-	797	917,857	39,836	39,836	-	-	-	-	39,836	10,316	阪南
市 計	-	-	74,509,677	-	-	1,390	803,413	24,420	24,420	-	-	-	-	24,420	28,356	阪
(除大阪市内堺市)	326,138	-	74,509,677	2,256	-	112,906	76,470,807	2,645,224	5,000	-	2,640,224	2,256	2,640,224	920,571	-	市計
島 本 町	1,098	-	426,387	-	-	441	465,363	23,418	23,418	-	-	-	-	23,418	14,331	島本
豊 能 町	118	-	471,342	-	-	706	476,425	15,940	15,940	-	-	30	30	15,940	-	豊能
能 勢 町	3,335	-	154,987	-	-	1,412	160,439	2,815	2,815	-	-	-	-	2,815	-	能勢
忠 岡 町	1,062	-	213,672	-	-	5,500	458,370	5,914	5,914	-	-	-	-	5,914	9,937	忠岡
熊 取 町	1,022	-	554,829	-	-	259	583,088	3,539	3,539	-	-	-	-	3,539	18,643	熊取
田 尻 町	-	-	99,064	-	-	26	115,704	402	402	-	-	-	-	402	4,781	田尻
岬 町	768	-	273,412	-	-	1,200	280,084	5,419	5,419	-	-	-	-	5,419	-	岬
太 子 町	412	-	174,829	-	-	575	185,649	5,913	5,913	-	-	-	-	5,913	6,952	太子
河 南 町	1,242	-	248,838	-	-	237	255,061	2,947	2,947	-	-	-	-	2,947	3,122	河南
千 早 赤 阪 村	-	-	106,112	-	-	2	109,395	80	80	-	-	-	-	80	-	千早赤阪
町 村 計	9,057	-	2,723,472	31	-	10,358	3,089,578	66,387	66,387	-	-	30	66,417	57,766	-	町村計
市 町 村 計	335,195	-	77,233,149	2,287	-	123,264	79,560,385	2,711,611	5,000	-	2,706,611	2,286	2,708,897	978,337	-	市町村計
(除大阪市内堺市)	398,999	-	117,954,865	2,287	-	198,514	121,590,064	4,614,875	1,473,013	-	3,141,862	2,286	3,144,148	1,575,943	-	府計

区 分	人件費の内訳				人件費の内訳				参 考		(単位：千円)	
	職 員 給		内 訳		2		3		(L) の うち 臨時職員数(人)	賃 金		
	(1) 基本給	(2) その他の手当	(3) 臨時職員給与	地方公務員共済 組合等負担金	退職金	4 そ の 他	31.4.1 現在 事務職員数(人)	31.3.31 現在 被保険者数(人)				
職 員 給												
大阪府	390,557	122,357	268,200	122,357	90,054	—	—	—	66	—	2,331	322,848
堺市	116,995	41,691	75,304	41,691	—	—	—	—	19	—	—	112,711
岸和田市	29,544	10,782	18,762	10,782	—	—	—	6,310	7	1	—	26,022
豊中	28,134	9,572	18,562	9,572	6,048	—	—	3,310	7	—	1,868	51,816
池田	34,286	15,415	18,871	15,415	7,489	—	—	—	5	—	—	14,404
吹田	80,566	27,415	53,151	27,415	17,517	—	—	86	12	—	2,263	43,244
泉大津	10,406	3,511	6,895	3,511	2,264	—	—	—	2	—	—	9,135
高槻	34,348	11,024	23,324	11,024	7,180	—	—	—	6	—	—	51,944
貝塚	11,388	3,711	7,677	3,711	2,369	—	—	7,220	2	—	1,606	11,306
守口	33,336	11,086	22,250	11,086	6,493	—	—	30	5	—	—	20,699
枚方	56,797	17,886	38,911	17,886	10,679	—	—	1,089	12	1	2,922	53,121
茨木	21,892	7,376	14,516	7,376	4,610	—	—	1,653	8	4	9,503	32,387
八尾	36,148	12,785	23,363	12,785	7,336	—	—	45	7	—	—	37,180
泉野	19,437	5,768	13,669	5,768	3,885	—	—	—	4	—	—	12,979
林	27,440	8,213	19,227	8,213	5,986	—	—	34	5	—	—	16,251
川	33,411	10,041	23,370	10,041	6,652	—	—	261	6	—	—	32,697
河内	23,310	8,162	15,148	8,162	4,952	—	—	25	4	—	2,280	17,588
松原	—	—	—	—	—	—	—	—	—	—	—	—
東	28,604	8,922	19,682	8,922	5,564	—	—	—	4	—	—	17,905
和泉	42,652	14,021	26,572	14,021	8,477	—	—	429	7	1	—	15,835
箕面	19,351	6,503	12,848	6,503	4,004	—	—	26	3	—	—	20,686
柏原	10,367	3,690	6,677	3,690	2,033	—	—	—	2	—	1,305	17,094
野	16,072	4,771	11,301	4,771	3,415	—	—	28	3	—	1,813	9,747
羽	16,485	5,230	11,255	5,230	3,113	—	—	—	3	—	—	16,362
門	4,907	1,706	3,201	1,706	1,090	—	—	—	1	—	—	16,955
真津	180	—	—	—	—	—	—	—	3	2	3,713	10,351
高石	3,682	1,187	—	—	1	—	—	—	3	—	—	7,951
寺	5,568	1,886	—	—	1,187	—	—	—	1	—	—	9,092
井	61,900	20,226	41,674	20,226	13,051	—	—	—	10	—	—	65,828
大阪	12,603	3,752	8,851	3,752	2,081	—	—	416	3	—	—	8,416
南	10,501	3,993	6,508	3,993	2,272	—	—	—	2	—	—	7,129
東	9,309	2,582	6,727	2,582	2,247	—	—	—	2	—	—	10,774
四	8,406	3,860	4,546	3,860	1,910	—	—	—	—	—	—	7,823
狭	23,315	8,461	14,854	8,461	5,041	—	—	—	4	1	—	8,284
山	—	—	—	—	—	—	—	—	—	—	—	—
南	—	—	—	—	—	—	—	—	—	—	—	—
阪	—	—	—	—	—	—	—	—	—	—	—	—
府	750,663	252,530	498,074	252,530	148,946	—	—	20,962	140	10	27,273	681,005
市	—	—	—	—	—	—	—	—	—	—	—	—
(除大阪市・堺市)	—	—	—	—	—	—	—	—	—	—	—	—
島	11,860	4,419	7,441	4,419	2,458	—	—	13	2	—	—	4,008
本	—	—	—	—	—	—	—	—	—	—	—	—
能	—	—	—	—	—	—	—	—	—	—	—	—
勢	8,235	2,622	5,613	2,622	1,702	—	—	—	1	—	—	3,999
岡	15,374	5,376	9,998	5,376	3,269	—	—	—	2	—	1,406	1,845
町	4,037	1,647	2,390	1,647	744	—	—	—	3	1	—	2,465
取	—	—	—	—	—	—	—	—	—	—	—	—
田	—	—	—	—	—	—	—	—	—	—	—	—
尻	—	—	—	—	—	—	—	—	—	—	—	—
町	5,819	2,014	3,805	2,014	1,133	—	—	—	3	—	1,246	1,054
神	2,617	899	1,718	899	505	—	—	—	1	—	—	3,108
太	—	—	—	—	—	—	—	—	—	—	—	—
子	—	—	—	—	—	—	—	—	—	—	—	—
河	—	—	—	—	—	—	—	—	—	—	—	—
南	—	—	—	—	—	—	—	—	—	—	—	—
村	—	—	—	—	—	—	—	—	—	—	—	—
早	—	—	—	—	—	—	—	—	—	—	—	—
赤	—	—	—	—	—	—	—	—	—	—	—	—
阪	—	—	—	—	—	—	—	—	—	—	—	—
村	—	—	—	—	—	—	—	—	—	—	—	—
計	47,942	16,977	30,965	16,977	9,811	—	—	13	13	1	2,652	27,392
町	—	—	—	—	—	—	—	—	—	—	—	—
村	—	—	—	—	—	—	—	—	—	—	—	—
計	798,605	268,507	527,039	268,507	158,757	—	—	20,975	153	11	29,925	708,397
市	—	—	—	—	—	—	—	—	—	—	—	—
(除大阪市・堺市)	—	—	—	—	—	—	—	—	—	—	—	—
府	1,306,157	433,555	870,543	433,555	248,811	—	—	20,975	238	11	32,256	1,143,956



(単位：千円)

区 分	5 相互財政安定化 事業交付金	6 他会社繰入金	(1) 財源補てん的 なもの	(2) 一般会社 からのもの	他 会 社 繰 入 金 の 内 訳			7 基金繰入金	8 繰越金	9 地 方 債	10 その他の収入	歳入合計 (1~10) (C)
					①介護給付 費繰入金	②地域支援 事業繰入金	(3) その他 のもの					
市町村名												
大阪府	38,644,310	10,898,836	-	38,644,310	30,015,793	2,195,225	6,433,292	-	755,270	-	99,690	265,864,237
大 塚	10,898,836	8,469,684	-	10,898,836	8,469,684	679,707	1,749,445	-	3,112,683	-	19,877	78,378,502
岸和田市	2,290,067	-	-	2,290,067	1,822,324	77,802	389,941	-	333,470	-	1,664	16,186,024
豊中	4,856,670	-	-	4,856,670	3,802,605	263,436	790,629	-	448,900	-	12,769	34,114,179
池田	1,317,394	-	-	1,317,394	967,078	78,208	272,108	-	147,519	-	21,718	8,822,632
吹田	3,761,282	-	-	3,761,282	2,882,109	227,581	651,592	293,457	26,743,692	-	14,295	26,743,692
吹田	807,253	-	-	807,253	586,659	56,330	164,264	-	122,098	-	1,674	5,284,628
高槻	3,641,717	-	-	3,641,717	2,763,741	273,521	604,455	196,400	963,357	-	7,549	25,710,298
高槻	986,441	-	-	986,441	789,122	42,450	32,204	32,204	236,946	-	980	7,118,095
守 口	-	-	-	-	-	-	-	-	-	-	-	-
枚方	4,364,853	-	-	4,364,853	3,502,559	232,751	629,543	459,672	554,369	-	3,137	31,319,160
茨木	2,530,446	-	-	2,530,446	1,980,735	152,374	397,337	-	335,175	-	4,909	17,802,687
八尾	3,461,434	-	-	3,461,434	2,812,216	170,375	478,843	-	321,079	-	12,682	24,584,376
佐野	1,225,767	-	-	1,225,767	950,415	50,117	225,235	-	245,226	-	14,197	8,535,119
林田	1,510,642	-	-	1,510,642	1,199,389	81,159	230,094	-	140,039	-	1,811	10,723,904
富田	2,890,404	-	-	2,890,404	2,307,011	133,426	449,967	-	533,002	-	20,241	20,595,937
河内	1,451,755	-	-	1,451,755	1,111,432	76,682	263,641	-	291,340	-	3,635	10,120,518
長 岡	1,550,544	-	-	1,550,544	1,250,565	74,317	225,662	-	185,798	-	2,517	11,009,796
松 本	1,271,637	-	-	1,271,637	1,013,525	46,575	211,537	-	302,210	-	1,332	9,480,178
東 山	1,803,784	-	-	1,803,784	1,395,358	110,697	297,729	170,000	200,201	-	2,064	12,694,319
和 泉	1,383,439	-	-	1,383,439	1,051,838	85,175	246,426	29,627	438,569	-	2,534	9,953,885
箕 面	852,798	-	-	852,798	657,488	33,408	161,902	-	304,201	-	5,766	6,184,704
柏 原	1,474,467	-	-	1,474,467	1,112,190	74,144	288,133	54,078	532,672	-	3,274	10,495,403
羽 曳	-	-	-	-	-	-	-	-	-	-	-	-
門 真	928,054	-	-	928,054	695,783	61,248	171,023	-	369,745	-	5,293	6,268,869
摂 津	672,078	-	-	672,078	533,758	39,033	99,287	-	136,345	-	563	4,965,612
高 石	840,911	-	-	840,911	634,808	46,177	159,926	-	138,329	-	3,337	5,771,514
藤 井	6,461,660	-	-	6,461,660	5,225,724	387,872	848,064	31,647	535,286	-	20,731	45,658,050
東 大	748,811	-	-	748,811	564,785	42,907	141,119	111,248	188,997	-	30,027	5,357,989
南 泉	-	-	-	-	-	-	-	-	-	-	-	-
四 條	794,370	-	-	794,370	601,217	35,126	158,027	-	233,164	-	3,505	5,592,777
交 野	684,783	-	-	684,783	512,395	43,834	128,554	-	177,866	-	3,644	4,859,026
山 手	723,578	-	-	723,578	514,069	40,831	168,678	80,000	179,222	-	8,961	4,953,682
阪 南	-	-	-	-	-	-	-	-	-	-	-	-
市 計	55,287,039	-	-	55,287,039	43,240,898	3,037,556	9,008,585	1,458,333	9,218,704	-	214,799	390,907,063
(除大阪府・堺市)	-	-	-	-	-	-	-	-	-	-	-	-
島 本	379,512	-	-	379,512	286,061	19,364	94,087	54,967	116,250	-	9,312	2,414,721
能 勢	284,582	-	-	284,582	206,666	18,693	59,223	-	109,700	-	770	2,075,346
豊 能	163,222	-	-	163,222	127,755	11,670	23,797	-	24,760	-	479	1,170,618
取 手	232,406	-	-	232,406	176,000	13,500	42,906	-	53,758	-	156	1,602,835
志 保	505,513	-	-	505,513	382,419	22,540	100,554	-	67,269	-	1,604	3,396,317
熊 取	118,654	-	-	118,654	73,160	5,108	40,386	-	21,582	-	1,153	700,111
田 尻	281,598	-	-	281,598	203,244	18,379	59,975	36,815	62,210	-	414	1,950,240
岬 田	195,314	-	-	195,314	130,954	13,408	50,952	-	42,287	-	147	1,215,086
太 子	208,055	-	-	208,055	162,337	7,208	38,510	-	60,420	-	9,793	1,497,099
河 内	105,404	-	-	105,404	68,398	4,020	32,986	-	34,841	-	503	669,470
千 早	-	-	-	-	-	-	-	-	-	-	-	-
赤 阪	-	-	-	-	-	-	-	-	-	-	-	-
村 田	2,474,260	-	-	2,474,260	1,796,994	133,890	543,376	91,782	593,077	-	24,331	16,693,843
市 計	57,761,299	-	-	57,761,299	45,037,892	3,171,446	9,551,961	1,550,115	9,811,781	-	239,130	407,600,906
(除大阪府・堺市)	-	-	-	-	-	-	-	-	-	-	-	-
府 計	107,304,445	-	-	107,304,445	83,523,369	6,046,378	17,734,698	1,550,115	13,679,734	-	358,697	751,843,645



(単位：千円)

歳出

区内

町村名

大阪府

大塚

岸和田

豊中

池田

吹上

泉大

高槻

貝守

枚方

茨木

八尾

佐野

林川

泉

豊屋

河内

長野

松原

大東

和泉

箕面

柏原

羽曳

門真

摂津

高石

藤井

寺南

東大

阪南

四條

交野

山手

阪南

市計

(除大阪市内)

島本

町能

勢町

取町

熊取

田尻

町岬

太子

河内

千早

赤阪

村計

市計

村計

(除大阪市内)

府計

区	1 歳出		2 保険給付費				3 財政安定化基金拠出金			4 相互財政安定化事業負担金		5 地域支援事業		6 保健福祉事業費		7 歳出		8 繰出金		その他
	総務費	保険給付費	(1) 介護諸費等	(2) その他の給付費	(3) 審査支払手数料	(1) 介護予防・日常生活支援総合事業費	(2) 包括支援事業・任意事業費	(1) 介護予防・日常生活支援総合事業費	(2) 包括支援事業・任意事業費	(1) 財政安定化基金	(2) 相互財政安定化事業	(1) 介護予防・日常生活支援総合事業費	(2) 包括支援事業・任意事業費	(1) 財政安定化基金	(2) 相互財政安定化事業	(1) 財政安定化基金	(2) 相互財政安定化事業	(1) 財政安定化基金	(2) 相互財政安定化事業	
大阪府	5,480,830	240,175,069	239,974,072	-	200,997	15,308,156	11,128,916	15,308,156	-	-	15,308,156	4,179,240	15,308,156	-	-	15,308,156	4,179,240	15,308,156	-	-
大塚	1,560,512	67,766,890	63,894,039	3,811,271	61,580	4,729,978	3,418,624	4,729,978	-	-	4,729,978	1,311,354	4,729,978	-	-	4,729,978	1,311,354	4,729,978	-	-
岸和田	347,585	14,579,325	14,564,898	-	14,427	523,728	340,423	523,728	-	-	523,728	183,305	523,728	-	-	523,728	183,305	523,728	-	-
豊中	714,771	30,423,961	30,401,767	-	27,194	1,820,078	1,287,194	1,820,078	-	-	1,820,078	532,884	1,820,078	-	-	1,820,078	532,884	1,820,078	-	-
池田	274,189	7,741,548	7,735,168	-	6,380	540,511	382,336	540,511	-	-	540,511	158,175	540,511	-	-	540,511	158,175	540,511	-	-
吹上	600,679	23,059,478	23,039,458	-	20,020	1,551,293	1,057,907	1,551,293	-	-	1,551,293	493,386	1,551,293	-	-	1,551,293	493,386	1,551,293	-	-
泉大	146,433	4,498,864	4,494,981	-	3,883	278,811	246,228	278,811	-	-	278,811	32,583	278,811	-	-	278,811	32,583	278,811	-	-
高槻	550,971	22,111,485	22,092,079	-	19,406	1,574,027	1,432,587	1,574,027	-	-	1,574,027	141,440	1,574,027	-	-	1,574,027	141,440	1,574,027	-	-
貝守	136,190	6,313,013	6,307,158	-	8,855	279,929	166,543	279,929	-	-	279,929	113,476	279,929	-	-	279,929	113,476	279,929	-	-
枚方	566,286	28,021,943	27,997,225	-	24,718	1,577,802	1,048,427	1,577,802	-	-	1,577,802	529,375	1,577,802	-	-	1,577,802	529,375	1,577,802	-	-
茨木	366,996	15,861,941	15,847,824	-	14,117	1,037,574	714,874	1,037,574	-	-	1,037,574	322,700	1,037,574	-	-	1,037,574	322,700	1,037,574	-	-
八尾	421,570	22,507,254	22,488,224	-	19,030	1,160,033	796,304	1,160,033	-	-	1,160,033	363,729	1,160,033	-	-	1,160,033	363,729	1,160,033	-	-
佐野	202,208	7,604,001	7,597,126	-	6,875	566,681	249,793	566,681	-	-	566,681	106,888	566,681	-	-	566,681	106,888	566,681	-	-
林川	206,032	9,596,145	9,588,009	-	8,136	560,161	395,124	560,161	-	-	560,161	165,037	560,161	-	-	560,161	165,037	560,161	-	-
泉	396,850	18,473,087	18,457,458	-	15,629	892,798	569,270	892,798	-	-	892,798	323,528	892,798	-	-	892,798	323,528	892,798	-	-
豊屋	247,563	8,892,265	8,884,794	-	7,471	524,365	359,375	524,365	-	-	524,365	164,990	524,365	-	-	524,365	164,990	524,365	-	-
河内	196,548	10,000,971	9,992,806	-	8,165	528,360	405,800	528,360	-	-	528,360	122,560	528,360	-	-	528,360	122,560	528,360	-	-
長野	239,534	8,372,155	8,365,237	-	6,918	251,631	133,677	251,631	-	-	251,631	117,954	251,631	-	-	251,631	117,954	251,631	-	-
松原	391,469	11,164,372	11,155,195	-	9,177	760,868	529,810	760,868	-	-	760,868	231,058	760,868	-	-	760,868	231,058	760,868	-	-
大東	231,429	8,414,708	8,407,597	-	7,111	564,950	346,545	564,950	-	-	564,950	218,405	564,950	-	-	564,950	218,405	564,950	-	-
和泉	147,889	5,260,307	5,255,907	-	4,400	221,918	137,926	221,918	-	-	221,918	83,992	221,918	-	-	221,918	83,992	221,918	-	-
箕面	266,123	8,899,227	8,891,709	-	7,518	516,426	375,592	516,426	-	-	516,426	140,834	516,426	-	-	516,426	140,834	516,426	-	-
羽曳	138,301	5,316,339	5,311,768	-	4,571	353,607	229,827	353,607	-	-	353,607	123,780	353,607	-	-	353,607	123,780	353,607	-	-
門真	88,571	4,270,476	4,266,468	-	4,008	277,421	215,196	277,421	-	-	277,421	62,225	277,421	-	-	277,421	62,225	277,421	-	-
摂津	144,545	5,093,701	5,089,196	-	4,505	329,450	248,666	329,450	-	-	329,450	80,784	329,450	-	-	329,450	80,784	329,450	-	-
高石	830,943	41,129,309	41,088,073	-	41,236	2,363,414	1,676,738	2,363,414	-	-	2,363,414	686,676	2,363,414	-	-	2,363,414	686,676	2,363,414	-	-
藤井	153,105	4,533,509	4,529,613	-	3,896	289,208	188,603	289,208	-	-	289,208	100,605	289,208	-	-	289,208	100,605	289,208	-	-
寺南	-	-	-	-	-	-	-	-	-	-	-	-	-	-	-	-	-	-	-	-
東大	131,853	4,819,552	4,815,615	-	3,937	206,293	170,928	206,293	-	-	206,293	35,365	206,293	-	-	206,293	35,365	206,293	-	-
阪南	120,018	4,101,444	4,097,898	-	3,546	301,955	211,718	301,955	-	-	301,955	90,237	301,955	-	-	301,955	90,237	301,955	-	-
市計	159,469	4,113,247	4,109,755	-	3,492	290,512	191,506	290,512	-	-	290,512	99,006	290,512	-	-	290,512	99,006	290,512	-	-
府計	8,420,120	345,178,627	344,873,006	-	305,621	19,933,804	14,108,827	19,933,804	-	-	19,933,804	5,824,977	19,933,804	-	-	19,933,804	5,824,977	19,933,804	-	-
(除大阪市内)	84,339	1,948,209	1,946,655	-	1,554	132,581	87,278	132,581	-	-	132,581	45,303	132,581	-	-	132,581	45,303	132,581	-	-
島本	57,892	1,652,064	1,652,064	-	1,263	125,876	90,335	125,876	-	-	125,876	35,541	125,876	-	-	125,876	35,541	125,876	-	-
町能	22,982	1,022,486	1,021,789	-	697	76,158	43,801	76,158	-	-	76,158	32,357	76,158	-	-	76,158	32,357	76,158	-	-
勢町	32,058	1,395,060	1,393,668	-	1,392	101,168	65,824	101,168	-	-	101,168	35,344	101,168	-	-	101,168	35,344	101,168	-	-
取町	95,499	3,059,566	3,056,990	-	2,576	147,559	86,749	147,559	-	-	147,559	60,810	147,559	-	-	147,559	60,810	147,559	-	-
熊取	39,474	586,331	585,823	-	508	32,170	16,650	32,170	-	-	32,170	15,520	32,170	-	-	32,170	15,520	32,170	-	-
田尻	57,362	1,625,964	1,624,550	-	1,414	123,804	80,306	123,804	-	-	123,804	43,498	123,804	-	-	123,804	43,498	123,804	-	-
岬	50,308	1,047,631	1,046,909	-	722	57,235	20,162	57,235	-	-	57,235	37,073	57,235	-	-	57,235	37,073	57,235	-	-
太子	42,752	1,298,694	1,297,764	-	930	76,549	29,901	76,549	-	-	76,549	46,648	76,549	-	-	76,549	46,648	76,549	-	-
河内	31,852	547,207	546,837	-	370	26,246	14,367	26,246	-	-	26,246	11,879	26,246	-	-	26,246	11,879	26,246	-	-
千早	514,518	14,173,049	14,173,049	-	11,426	899,346	535,373	899,346	-	-	899,346	363,973	899,346	-	-	899,346	363,973	899,346	-	-
赤阪	8,934,638	359,363,102</																		

(単位：千円)

区 分 市町村名	8 基金積立金	9 公債費	公債費の内訳		10 前年度繰上充用金	11 その他の支出	歳出合計 (1～11) (E)	取支		(F) 歳入歳出差引額 (C-E)	繰越又は支払繰延等計		(G) その他の経費	(H) 計	(I) に対する介護給 付費国庫負担金等 (I)	うち地域支援 事業に係るもの		
			(1) 元利償還金	(2) 一時借入金利子				(G) 繰越等	(H) 計									
大阪府	229	-	-	-	-	808,314	261,772,598	4,091,639	-	-	-	-	-	-	-	-	大塚	
大阪市	2,500,000	-	-	-	-	415,443	76,972,823	1,405,679	-	-	-	-	-	-	-	-	岸和田	
岸和田市	176,504	-	-	-	-	159,942	15,787,084	398,940	-	-	-	-	-	-	-	-	豊中	
豊中市	126,042	-	-	-	-	141,802	33,231,654	882,525	-	-	-	-	-	-	-	-	池田	
池田市	94,293	-	-	-	-	57,630	8,708,111	114,521	-	-	-	-	-	-	-	-	吹上	
吹上町	577,493	-	-	-	-	170,450	25,959,393	784,299	-	-	-	-	-	-	-	-	泉大津	
泉大津市	122,059	-	-	-	-	63,891	5,186,549	96,079	-	-	-	-	-	-	-	-	高槻	
高槻市	182,954	-	-	-	-	300,382	24,886,255	824,043	-	-	-	-	-	-	-	-	貝塚	
貝塚市	-	-	-	-	-	53,676	6,965,762	152,333	-	-	-	-	-	-	-	-	守口	
守口市	430,906	93	-	-	-	240,953	30,839,983	479,177	-	-	-	-	-	-	-	-	枚方	
枚方市	124,524	-	-	93	-	67,849	17,458,884	343,803	-	-	-	-	-	-	-	-	茨木	
茨木市	285,182	-	-	-	-	70,259	24,444,319	140,057	-	-	-	-	-	-	-	-	八尾	
八尾市	215,379	25	-	-	-	34,173	8,412,467	122,652	-	-	-	-	-	-	-	-	泉佐野	
泉佐野市	161,008	-	-	-	-	20,213	10,543,559	180,345	-	-	-	-	-	-	-	-	富田	
富田町	306,198	-	-	-	-	234,215	20,303,148	292,789	-	-	-	-	-	-	-	-	寝屋川	
寝屋川市	214,563	-	-	-	-	81,709	9,960,465	160,053	-	-	-	-	-	-	-	-	河内長野	
河内長野市	143,556	-	-	-	-	45,001	10,914,436	95,360	-	-	-	-	-	-	-	-	松原	
松原市	332,472	73	-	-	-	12,846	9,208,711	271,467	-	-	-	-	-	-	-	-	大東	
大東市	158,489	-	-	-	-	44,687	12,519,885	174,434	-	-	-	-	-	-	-	-	和泉	
和泉市	434,369	-	-	-	-	33,395	9,678,851	275,034	-	-	-	-	-	-	-	-	箕面	
箕面市	213,371	-	-	-	-	93,794	5,937,279	247,425	-	-	-	-	-	-	-	-	柏原	
柏原市	452,242	-	-	-	-	75,339	10,209,357	286,046	-	-	-	-	-	-	-	-	羽曳野	
羽曳野市	-	-	-	-	-	-	-	-	-	-	-	-	-	-	-	-	門真	
門真市	305,883	-	-	-	-	31,179	6,228,025	40,844	-	-	-	-	-	-	-	-	摂津	
摂津市	155,713	-	-	-	-	39,604	4,831,785	133,827	-	-	-	-	-	-	-	-	高石	
高石市	135,244	-	-	-	-	27,490	5,730,430	41,084	-	-	-	-	-	-	-	-	藤井寺	
藤井寺市	45,871	-	-	-	-	223,677	44,620,955	1,037,095	-	-	-	-	-	-	-	-	東大阪	
東大阪	139,385	-	-	-	-	51,428	5,166,635	191,364	-	-	-	-	-	-	-	-	東淀川	
東淀川市	-	-	-	-	-	-	-	-	-	-	-	-	-	-	-	-	四條	
四條市	173,771	-	-	-	-	57,493	5,440,688	152,089	-	-	-	-	-	-	-	-	交野	
交野市	119,285	-	-	-	-	61,134	4,703,836	155,190	-	-	-	-	-	-	-	-	大狭山	
大狭山市	127,552	-	-	-	-	62,879	4,753,659	200,023	-	-	-	-	-	-	-	-	阪南	
阪南市	5,954,288	191	-	-	-	2,557,090	382,632,165	8,274,898	-	-	-	-	-	-	-	-	市計	
市計(除大阪市・堺市)	-	-	-	191	-	-	-	-	-	-	-	-	-	-	-	-	-	島本
島本町	62,401	-	-	-	-	8,965	2,278,408	136,313	-	-	-	-	-	-	-	-	豊能	
豊能町	81,036	-	-	-	-	18,274	1,938,488	136,858	-	-	-	-	-	-	-	-	能勢	
能勢町	10,292	-	-	-	-	16,819	1,148,678	21,940	-	-	-	-	-	-	-	-	志保	
志保町	19,837	-	-	-	-	26,515	1,582,307	20,528	-	-	-	-	-	-	-	-	熊取	
熊取町	53,384	-	-	-	-	15,223	3,371,366	26,951	-	-	-	-	-	-	-	-	田尻	
田尻町	8,768	-	-	-	-	14,557	681,300	18,811	-	-	-	-	-	-	-	-	岬田	
岬田町	47,329	-	-	-	-	15,996	1,870,455	79,785	-	-	-	-	-	-	-	-	太尾	
太尾町	27,938	-	-	-	-	14,512	1,197,628	17,458	-	-	-	-	-	-	-	-	河南	
河南町	5	-	-	-	-	20,854	1,438,854	58,245	-	-	-	-	-	-	-	-	千早	
千早赤阪村	47,635	-	-	-	-	5,451	658,391	11,079	-	-	-	-	-	-	-	-	村計	
村計	358,565	-	-	-	-	157,166	16,165,875	527,968	-	-	-	-	-	-	-	-	町計	
町計	6,312,853	191	-	-	-	2,714,256	398,798,040	8,802,866	-	-	-	-	-	-	-	-	市町村計	
市町村計(除大阪市・堺市)	8,813,082	191	-	-	-	3,938,013	737,543,461	14,300,184	-	-	-	-	-	-	-	-	府計	
府計	-	-	-	-	-	-	-	-	-	-	-	-	-	-	-	-	-	

(単位：千円)

区 分	介護給付費負担金、事務費及び地域支援事業交付金精算額				(G)に対する支 私基金交付金		支 払 基 金 交 付 金 精 算 額			実 質 収 支 額			再 差 引 収 支 額		人 件 費
	精算交付額	うち地域支援 事業に係るもの	精算交付額	うち地域支援 事業に係るもの	(J - K)	(M)	精算交付額	精算交付額	(N - O)	(R + L + P)	(F - H + I + M)	(Q - A - B + D)	(R - A - B + D)	(T)	
市町村名	(I)	(K)	(L)	(M)	(N)	(O)	(P)	(Q)	(R)	(S)	(T)				
大阪府	223,698	342,527	△118,829	-	-	△9,113	△9,113	3,963,697	4,091,639	3,963,697	4,091,639	4,091,639	4,091,639	1,879,306	
堺市	72,147	98,245	△26,098	-	55,200	-	55,200	1,434,781	1,405,679	1,434,781	1,405,679	1,405,679	1,405,679	835,117	
岸和田市	-	34,067	△34,067	-	-	8,030	△8,030	356,843	398,940	356,843	398,940	398,940	398,940	223,211	
豊池市	-	375,761	△375,761	-	-	19,571	△19,571	487,193	882,525	487,193	882,525	882,525	882,525	47,109	
吹田市	524	18,847	△18,323	-	-	4,977	△4,977	91,221	114,521	91,221	114,521	114,521	114,521	105,672	
泉大津市	36,176	95,355	△59,179	-	31,031	-	31,031	756,151	784,299	756,151	784,299	784,299	784,299	476,574	
高槻市	122,684	66,225	△56,459	-	68,009	-	68,009	25,829	98,079	25,829	98,079	98,079	98,079	61,455	
貝塚市	1,928	14,046	△12,118	-	7,299	-	7,299	967,819	816,043	967,819	816,043	816,043	816,043	187,606	
守口市	-	-	-	-	-	-	-	147,514	152,333	147,514	152,333	152,333	152,333	126,472	
枚方市	28	59,099	△59,071	-	35,149	-	35,149	415,008	479,177	415,008	479,177	479,177	479,177	304,108	
茨木市	-	36,437	△36,437	-	-	-	-	343,803	343,803	343,803	343,803	343,803	343,803	226,927	
八尾市	-	16,655	△16,655	-	751	-	751	104,371	140,057	104,371	140,057	140,057	140,057	220,926	
佐野市	2,309	14,808	△12,499	-	18,329	-	18,329	122,941	122,941	122,941	122,941	122,941	122,941	115,804	
富田市	222	27,155	△26,933	-	2,779	-	2,779	151,700	180,345	151,700	180,345	180,345	180,345	136,345	
豊原市	-	25,024	△25,024	-	24,441	-	24,441	278,702	292,789	278,702	292,789	292,789	292,789	233,706	
河内長野市	-	10,096	△10,096	-	21,015	-	21,015	151,374	160,053	151,374	160,053	160,053	160,053	136,840	
松原市	-	19,031	△19,031	-	1	-	1	103,283	95,360	103,283	95,360	95,360	95,360	64,553	
大東市	12,481	41,582	△29,101	-	374	-	374	271,467	271,467	271,467	271,467	271,467	271,467	95,103	
和泉市	-	46,436	△46,436	-	1,255	-	1,255	132,676	174,434	132,676	174,434	174,434	174,434	125,096	
箕面市	-	65,984	△65,984	-	6,833	-	6,833	220,294	275,034	220,294	275,034	275,034	275,034	177,982	
柏原市	-	59,083	△59,083	-	11,052	-	11,052	169,251	247,425	169,251	247,425	247,425	247,425	68,744	
羽曳野市	-	391	△391	-	12,536	-	12,536	233,225	286,046	233,225	286,046	286,046	286,046	210,949	
門真市	18,746	27,269	△8,523	-	11,798	-	11,798	71,735	40,844	71,735	40,844	40,844	40,844	82,770	
摂津市	-	5,208	△5,208	-	11,029	-	11,029	94,760	133,827	94,760	133,827	133,827	133,827	45,637	
高石市	29,262	302,701	△273,439	-	4,225	-	4,225	71,942	41,084	71,942	41,084	41,084	41,084	87,181	
藤井寺市	-	50,305	△50,305	-	31,652	-	31,652	724,598	1,037,095	724,598	1,037,095	1,037,095	1,037,095	289,950	
東大阪市	170	2,631	△2,461	-	8,993	-	8,993	197,875	191,364	197,875	191,364	191,364	191,364	154,059	
東淀川区	-	43,865	△43,865	-	1,661	-	1,661	-	-	-	-	-	-	-	
四條邨市	-	51,137	△51,137	-	3,525	-	3,525	92,977	152,089	92,977	152,089	152,089	152,089	93,203	
交野市	-	27,718	△27,718	-	576	-	576	100,528	155,190	100,528	155,190	155,190	155,190	69,554	
大阪狭山市	-	1,486,611	△1,486,611	-	305,325	-	305,325	172,881	200,023	172,881	200,023	200,023	200,023	139,280	
阪南市	-	378,036	△378,036	-	43,109	-	43,109	7,047,926	8,266,898	7,047,926	8,266,898	8,266,898	8,266,898	4,730,799	
市計	224,530	1,486,611	△1,262,081	-	378,036	-	378,036	262,216	262,216	262,216	262,216	262,216	262,216	8,266,898	
(除大阪市・堺市)	-	-	-	-	-	-	-	-	-	-	-	-	-	-	
島本町	112	10,221	△10,109	-	3,650	-	3,650	129,854	136,313	129,854	136,313	136,313	136,313	50,259	
能勢町	121	12,691	△12,570	-	3,271	-	3,271	127,438	136,858	127,438	136,858	136,858	136,858	54,737	
能取町	473	8,833	△8,360	-	771	-	771	13,048	21,940	13,048	21,940	21,940	21,940	47,529	
熊取町	13,082	2,615	△10,467	-	3,145	-	3,145	26,650	26,528	26,650	26,528	26,528	26,528	34,712	
田尻町	-	2,971	△2,971	-	4,578	-	4,578	38,618	26,951	38,618	26,951	26,951	26,951	90,384	
岬町	-	4,423	△4,423	-	-	-	-	20,418	18,811	20,418	18,811	18,811	18,811	16,054	
太子町	2,418	4,423	△2,005	-	10,947	-	10,947	79,785	79,785	79,785	79,785	79,785	79,785	52,550	
河内町	-	17,498	△17,498	-	17,518	-	17,518	57,966	58,245	57,966	58,245	58,245	58,245	29,165	
千早赤阪村	-	5,423	△5,423	-	291	-	291	5,365	11,079	5,365	11,079	11,079	11,079	43,965	
町計	16,206	66,263	△50,057	-	40,797	-	40,797	503,648	527,968	503,648	527,968	527,968	527,968	16,959	
市町村計	240,736	1,552,874	△1,312,138	-	346,122	-	346,122	7,551,574	8,794,866	7,551,574	8,794,866	8,794,866	8,794,866	5,167,103	
(除大阪市・堺市)	180,947	1,993,646	△1,457,065	-	401,322	-	401,322	12,950,052	14,292,184	12,950,052	14,292,184	14,292,184	14,292,184	7,881,526	
府計	536,581	1,993,646	△1,457,065	-	401,322	-	401,322	12,950,052	14,292,184	12,950,052	14,292,184	14,292,184	14,292,184	7,881,526	









〔交通災害共済事業会計（直営分のみ）〕

区分 市町村名	歳入		分担金及び負担金の内訳		3 預金 利子等	4 繰 越 金	5 繰 入 金 (A)	繰入金の内訳		6 そ の 他	繰入合計 (1～6) (B)
	1 共済掛金収入	2 分担金及び負担金	(1) 市町村分賦金	(2) その他							
大阪府	-	-	-	-	-	-	-	-	-	-	-
大阪市	-	-	-	-	-	-	-	-	-	-	-
岸和田市	-	-	-	-	-	-	-	-	-	-	-
豊中	-	-	-	-	-	-	-	-	-	-	-
池田	-	-	-	-	-	-	-	-	-	-	-
吹上	18,826	-	-	-	-	2,951	15,314	15,314	13	-	37,104
泉大槻	-	-	-	-	-	-	-	-	-	-	-
高槻	-	-	-	-	-	-	-	-	-	-	-
貝塚	-	-	-	-	-	-	-	-	-	-	-
守口	-	-	-	-	-	-	-	-	-	-	-
枚方	-	-	-	-	-	-	-	-	-	-	-
茨木	-	-	-	-	-	-	-	-	-	-	-
八尾	-	-	-	-	-	-	-	-	-	-	-
泉佐野	-	-	-	-	-	-	-	-	-	-	-
林市	-	-	-	-	-	-	-	-	-	-	-
川口市	-	-	-	-	-	-	-	-	-	-	-
河内長野	-	-	-	-	-	-	-	-	-	-	-
野原	-	-	-	-	15	2,567	41	41	-	-	18,916
東大阪	16,293	-	-	-	-	-	-	-	-	-	-
大東	-	-	-	-	-	-	-	-	-	-	-
和泉	-	-	-	-	-	-	-	-	-	-	-
箕面	-	-	-	-	-	-	-	-	-	-	-
柏原	-	-	-	-	-	-	-	-	-	-	-
羽曳野	-	-	-	-	-	-	-	-	-	-	-
真津	-	-	-	-	-	-	-	-	-	-	-
石津	-	-	-	-	-	-	-	-	-	-	-
高石	-	-	-	-	-	-	-	-	-	-	-
藤井寺	-	-	-	-	-	-	-	-	-	-	-
東大阪	19,229	-	-	-	-	198,704	9	9	1	-	218,343
南大阪	-	-	-	-	-	-	-	-	-	-	-
四條	-	-	-	-	-	-	-	-	-	-	-
交野	-	-	-	-	-	-	-	-	-	-	-
狭山	-	-	-	-	-	-	-	-	-	-	-
山南	-	-	-	-	-	-	-	-	-	-	-
大阪府	-	-	-	-	15	204,222	15,364	15,364	14	-	274,363
市計 (除大阪市・堺市)	54,748	-	-	-	-	-	-	-	-	-	-
島本町	-	-	-	-	-	-	-	-	-	-	-
本能町	-	-	-	-	-	-	-	-	-	-	-
能勢町	-	-	-	-	-	-	-	-	-	-	-
岡取町	-	-	-	-	-	-	-	-	-	-	-
取坑町	-	-	-	-	-	-	-	-	-	-	-
熊田町	-	-	-	-	-	-	-	-	-	-	-
岬町	-	-	-	-	-	-	-	-	-	-	-
太子町	-	-	-	-	-	-	-	-	-	-	-
河内町	-	-	-	-	-	-	-	-	-	-	-
千早	-	-	-	-	-	-	-	-	-	-	-
赤阪村	-	-	-	-	-	-	-	-	-	-	-
村計	-	-	-	-	-	-	-	-	-	-	-
市町村計 (除大阪市・堺市)	54,748	-	-	-	15	204,222	15,364	15,364	14	-	274,363
府計	54,748	-	-	-	15	204,222	15,364	15,364	14	-	274,363

(単位：千円)



(単位：千円)

区分 市町村名	歳出				収支				
	1 総務及び 業務費		総務及び業務費の内訳		歳出金の内訳		歳出合計 (1~4) (D)	歳入歳出差引 (B-D)	
	(1) 人 件費	(2) 物 件費	(3) そ の他	3 歳 出 金 (C)	(1) 普 通会計へ のもの	(2) そ の他への もの			4 そ の 他
大阪府	-	-	-	-	-	-	-	-	-
大阪市	-	-	-	-	-	-	-	-	-
岸和田市	-	-	-	-	-	-	-	-	-
豊中市	-	-	-	-	-	-	-	-	-
池田市	-	-	-	-	-	-	-	-	-
吹田市	7,832	-	740	2,951	2,951	105,632	133,925	△96,821	△96,821
泉大津市	-	-	-	-	-	-	-	-	-
高槻市	-	-	-	-	-	-	-	-	-
貝塚市	-	-	-	-	-	-	-	-	-
守口市	-	-	-	-	-	-	-	-	-
枚方市	-	-	-	-	-	-	-	-	-
茨木市	-	-	-	-	-	-	-	-	-
八尾市	-	-	-	-	-	-	-	-	-
野田市	-	-	-	-	-	-	-	-	-
佐野市	-	-	-	-	-	-	-	-	-
林市	-	-	-	-	-	-	-	-	-
川口市	-	-	-	-	-	-	-	-	-
東河内市	-	-	-	-	-	-	-	-	-
長野市	-	-	-	-	-	-	-	-	-
河内市	-	-	-	-	-	-	-	-	-
豊野市	-	-	-	-	-	-	-	-	-
河内市	-	-	-	-	-	-	-	-	-
松原市	-	-	869	2,582	2,582	-	13,205	5,711	5,711
大東市	2,123	39	1,215	8,498	8,498	-	-	-	-
和泉市	-	-	-	-	-	-	-	-	-
箕面市	-	-	-	-	-	-	-	-	-
柏原市	-	-	-	-	-	-	-	-	-
羽曳野市	-	-	-	-	-	-	-	-	-
真津市	-	-	-	-	-	-	-	-	-
津高市	-	-	-	-	-	-	-	-	-
石寺市	-	-	-	-	-	-	-	-	-
藤井寺市	-	-	-	-	-	-	-	-	-
東大阪市	2,539	-	2,539	16,850	16,850	-	19,389	198,964	198,964
東大阪市	-	-	-	-	-	-	-	-	-
南大阪	-	-	-	-	-	-	-	-	-
四條市	-	-	-	-	-	-	-	-	-
交野市	-	-	-	-	-	-	-	-	-
狭山市	-	-	-	-	-	-	-	-	-
山崎	-	-	-	-	-	-	-	-	-
南大阪	-	-	-	-	-	-	-	-	-
市計	12,494	4,513	6,372	42,858	42,858	1,609	166,519	107,844	107,844
(除大阪府・堺市)	-	-	-	-	-	-	-	-	-
島本町	-	-	-	-	-	-	-	-	-
豊能町	-	-	-	-	-	-	-	-	-
勢多町	-	-	-	-	-	-	-	-	-
岡取町	-	-	-	-	-	-	-	-	-
熊取町	-	-	-	-	-	-	-	-	-
尻町	-	-	-	-	-	-	-	-	-
岬町	-	-	-	-	-	-	-	-	-
太子町	-	-	-	-	-	-	-	-	-
河内町	-	-	-	-	-	-	-	-	-
千早赤阪村	-	-	-	-	-	-	-	-	-
町計	-	-	-	-	-	-	-	-	-
市町村計	12,494	4,513	6,372	42,858	42,858	1,609	166,519	107,844	107,844
(除大阪府・堺市)	-	-	-	-	-	-	-	-	-
府計	12,494	4,513	6,372	42,858	42,858	1,609	166,519	107,844	107,844

区 分 市町村名	未 共 済 掛 金 (E)	未 取 金 (F)	未 払 金 (G)	再 差 引	積立金現在高 (30年度末)	見舞金の給付		31.3.31現在 加入者数(人)	共済掛金額(一人当たり年額)		職 員 兼 務 者 (人)	職 任 者 (人)	専 門 員 (人)	そ の 他 (円)	一般加入者 (円)	生活保護法適用者 (円)	小・中学校児童・生徒 (円)	(単位：千円)
						人員(人)	給付額		(円)	(円)								
大阪府																		
大堺市																		
岸和田市																		
豊中																		
池田市																		
吹田市				△93,870				44,984		500		1			250			
泉大津市							17,510											
高槻市																		
貝塚市																		
守口市																		
枚方市																		
茨木市																		
八尾市																		
野田																		
林市																		
川市																		
長瀬																		
河内市																		
東大阪市				5,711	153,320		8,498	33,152		500								
松本										200								
和泉市																		
箕面市																		
柏原																		
羽曳野市																		
門真																		
摂津																		
高石																		
藤井寺市																		
東大阪				198,954			16,850	32,963		600				300				
東南																		
四條																		
交野																		
大狭山																		
阪南																		
計				110,795	153,320		42,858	111,099		1,600		1		300				5
(除大阪市・堺市)																		
島本町																		
能勢町																		
岡取町																		
熊取町																		
尻子町																		
河内町																		
千早																		
赤阪村																		
計																		
市町村計				110,795	153,320		42,858	111,099		1,600		1		300				5
(除大阪市・堺市)																		
府計				110,795	153,320		42,858	111,099		1,600		1		300				5

(単位：千円)

区 分	人件費の状況					費の				内			4 その 他
	賃 金	人 件 費	人 員 給 付		職 務 給 付	1 職 員 給	(1)基本給	(2)その他の手当	(3)臨時職員給与	2 地 方 公 共 体 の 負 担	3 退 職 金	4 そ の 他	
			(1)基本給	(2)その他の手当									
市町村名													
大阪府	-	-	-	-	-	-	-	-	-	-	-	-	-
大阪市	-	-	-	-	-	-	-	-	-	-	-	-	-
岸和田市	-	-	-	-	-	-	-	-	-	-	-	-	-
中野市	-	-	-	-	-	-	-	-	-	-	-	-	-
豊池市	-	-	-	-	-	-	-	-	-	-	-	-	-
吹田	1,224	-	4,474	-	2,893	3,632	739	-	-	812	-	30	
泉大津市	-	-	-	-	-	-	-	-	-	-	-	-	
高槻市	-	-	-	-	-	-	-	-	-	-	-	-	
高槻市	-	-	-	-	-	-	-	-	-	-	-	-	
守口市	-	-	-	-	-	-	-	-	-	-	-	-	
枚方市	-	-	-	-	-	-	-	-	-	-	-	-	
茨木市	-	-	-	-	-	-	-	-	-	-	-	-	
八尾市	-	-	-	-	-	-	-	-	-	-	-	-	
野田市	-	-	-	-	-	-	-	-	-	-	-	-	
林市	-	-	-	-	-	-	-	-	-	-	-	-	
川市	-	-	-	-	-	-	-	-	-	-	-	-	
豊中	-	-	-	-	-	-	-	-	-	-	-	-	
河内市	-	-	-	-	-	-	-	-	-	-	-	-	
長野市	-	-	-	-	-	-	-	-	-	-	-	-	
松原市	-	269	-	39	-	-	-	-	-	-	-	39	
東大阪市	-	-	-	-	-	-	-	-	-	-	-	-	
和泉市	-	-	-	-	-	-	-	-	-	-	-	-	
箕面市	-	-	-	-	-	-	-	-	-	-	-	-	
柏原市	-	-	-	-	-	-	-	-	-	-	-	-	
羽曳野市	-	-	-	-	-	-	-	-	-	-	-	-	
門真市	-	-	-	-	-	-	-	-	-	-	-	-	
摂津市	-	-	-	-	-	-	-	-	-	-	-	-	
石津市	-	-	-	-	-	-	-	-	-	-	-	-	
高石市	-	-	-	-	-	-	-	-	-	-	-	-	
藤井寺市	683,180	-	-	-	-	-	-	-	-	-	-	-	
東大阪市	-	-	-	-	-	-	-	-	-	-	-	-	
泉南	-	-	-	-	-	-	-	-	-	-	-	-	
四條市	-	-	-	-	-	-	-	-	-	-	-	-	
交野市	-	-	-	-	-	-	-	-	-	-	-	-	
狭山市	-	-	-	-	-	-	-	-	-	-	-	-	
山南	-	-	-	-	-	-	-	-	-	-	-	-	
大阪府	-	-	-	-	-	-	-	-	-	-	-	-	
計	684,673	4,513	4,513	3,632	2,893	739	739	812	-	69	-	69	
市(除大阪市・堺市)	-	-	-	-	-	-	-	-	-	-	-	-	
島本町	-	-	-	-	-	-	-	-	-	-	-	-	
本能町	-	-	-	-	-	-	-	-	-	-	-	-	
勢町	-	-	-	-	-	-	-	-	-	-	-	-	
岡取町	-	-	-	-	-	-	-	-	-	-	-	-	
熊取町	-	-	-	-	-	-	-	-	-	-	-	-	
田尻町	-	-	-	-	-	-	-	-	-	-	-	-	
岬町	-	-	-	-	-	-	-	-	-	-	-	-	
子母沢町	-	-	-	-	-	-	-	-	-	-	-	-	
南河内町	-	-	-	-	-	-	-	-	-	-	-	-	
早稲村	-	-	-	-	-	-	-	-	-	-	-	-	
赤阪村	-	-	-	-	-	-	-	-	-	-	-	-	
計	-	-	-	-	-	-	-	-	-	-	-	-	
市町村計	684,673	4,513	4,513	3,632	2,893	739	739	812	-	69	-	69	
市(除大阪市・堺市)	684,673	4,513	4,513	3,632	2,893	739	739	812	-	69	-	69	
府計	684,673	4,513	4,513	3,632	2,893	739	739	812	-	69	-	69	

〔収益事業会計〕

区	競輪事業		競艇事業		宝くじ事業		計	小計
	岸和田市	小計 a	箕面市	小計 b	大阪市	堺市		
歳入	1 入場料	9,362	9,362	20,137	20,137	-	29,499	-
	2 車馬券売上金	18,543,029	18,543,029	40,858,284	40,858,284	-	59,401,313	-
	3 繰入金	198,324	198,324	260	260	-	198,584	-
	(A)のうち普通会計からの分	-	-	260	260	-	260	-
	繰越金	8,403	8,403	5,432,174	5,432,174	-	5,440,577	-
	(1) 純繰越金	8,403	8,403	5,432,174	5,432,174	-	5,440,577	-
	(2) 繰越事業費等繰越財源充当額	-	-	-	-	-	-	-
5 地方公共団体金融機構納付金還付金	-	-	-	-	-	-	-	
6 地方債	-	-	-	-	-	-	-	
7 その他	-	-	-	-	-	-	-	
歳入合計(1～7)	432,073	432,073	3,243,087	3,243,087	9,335,948	1,535,042	3,675,160	10,870,990
歳出	1 開催費	19,191,191	19,191,191	49,553,942	49,553,942	-	68,745,133	-
	(1) 私戻金	18,446,115	18,446,115	38,802,503	38,802,503	-	57,248,618	-
	(2) 返還金	13,871,798	13,871,798	30,643,713	30,643,713	-	44,515,511	-
	(3) 常勤職員人件費	643	643	322,705	322,705	-	323,348	-
	(4) 臨時職員賃金等	100,140	100,140	215,778	215,778	-	315,918	-
	(5) 施設等使用料	138,272	138,272	116,325	116,325	-	254,597	-
	(6) その他の開催経費	473,695	473,695	1,243,675	1,243,675	-	1,717,370	-
	交付金	3,861,567	3,861,567	6,260,307	6,260,307	-	10,121,874	-
	(1) 1号交付金	372,463	372,463	1,168,754	1,168,754	-	1,541,217	-
	(2) 2号交付金	177,336	177,336	595,721	595,721	-	773,057	-
(3) 3号交付金	143,364	143,364	573,033	573,033	-	716,397	-	
3 地方公共団体金融機構納付金	51,763	51,763	-	-	-	51,763	-	
繰入金	290,000	290,000	375,400	375,400	-	375,400	-	
(1) (C)のうち普通	290,000	290,000	600,000	600,000	-	890,000	10,870,990	
会計へのもの	290,000	290,000	600,000	600,000	-	890,000	10,870,804	
(2) (C)のうちその他	-	-	-	-	-	-	22	186
の会計へのもの	-	-	-	-	-	-	-	-
5 設備改善費	73,357	73,357	-	-	-	73,357	-	
6 その他	-	-	3,086,887	3,086,887	-	3,086,887	-	
歳出合計(1～6)	19,181,935	19,181,935	44,033,544	44,033,544	9,335,948	1,535,042	63,215,479	10,870,990
収入歳出差引(B-D)	9,256	9,256	5,520,398	5,520,398	-	-	5,529,654	-
実質収支(E-F)	-	-	-	-	-	-	-	-
再差引	9,256	9,256	5,520,398	5,520,398	-	-	5,529,654	-
1 職員給	100,932	100,932	6,120,138	6,120,138	-	-	6,221,070	-
(1) 基本給	84,339	84,339	176,327	176,327	-	-	260,666	-
(2) その他の手当	55,126	55,126	100,976	100,976	-	-	156,102	-
(3) 臨時職員給与	29,213	29,213	75,351	75,351	-	-	104,564	-
2 地方公務員共済組合等負担金	14,139	14,139	34,071	34,071	-	-	48,210	-
3 退職金	-	-	5,380	5,380	-	-	5,380	-
4 その他	5,315	5,315	-	-	-	-	5,315	-
人件費合計(1～4)	103,793	103,793	215,778	215,778	-	-	319,571	-
時効金	29,695	29,695	48,323	48,323	-	-	78,018	-
貸金	133,240	133,240	116,325	116,325	-	-	249,565	534,999
1 常勤職員数(人)	10	10	21	21	-	-	31	-
1 開催平均臨時職員数(人)	45	45	102	102	-	-	147	-
開催回数(回)	12	12	12	12	-	-	24	-
開催日数(日)	52	52	78	78	-	-	130	-
入場人員(人)	61,446	61,446	201,366	201,366	-	-	262,812	-

(単位：千円)

## 平成30年度 一部事務組合等決算の状況(除く公営企業会計分)

(—平成 30 年度 地方財政状況調査による—)

区分	団体名	一部事務組合名	会計区分
水防	恩智川左岸 淀川右岸 大淀川右岸	恩智川水防事務組合 淀川左岸水防事務組合 大淀川右岸水防事務組合	普 普 普 普
消防	守口門真川 枚方寝屋川 柏原羽曳野藤井寺 泉州南消防 大東四條畷	守口市門真市消防組合 枚方寝屋川消防組合 柏原羽曳野藤井寺消防組合 泉州南消防組合 大東四條畷消防組合	普 普 普 普 普
火葬場	八尾市柏原市 泉大津市、和泉市 高石市泉大津市 飯盛盛霊園	八尾市柏原市火葬場組合 泉大津市、和泉市墓地組合 高石市泉大津市墓地組合 飯盛盛霊園組合	普 普 普 普
清掃	クリーナンド 泉北環境 柏羽藤環境 泉佐野田尻 東大阪都市 四條畷交野塚 岸和田市貝塚 南河内環境 泉南清掃事務 豊能郡環境 北河内4市 大枚方京田	豊中市伊丹市クリーナンド 泉北環境整備施設組合 柏羽藤環境事業組合 泉佐野市田尻町清掃施設組合 東大阪都市清掃施設組合 四條畷市交野塚市清掃施設組合 岸和田市貝塚市清掃施設組合 南河内環境事業組合 泉南清掃事務組合 豊能郡環境施設組合 北河内4市リサイクル施設組合 大阪市・八尾市・松原市環境施設組合 枚方京田辺環境施設組合	普 普 普 普 普 普 普 普 普 普 普 普 普
その他	都府市柏競艇 藤くすの給食 後期高齢者 関西	大阪府都市競艇企業団 藤井寺市柏原市学校給食組合 くすのき広域連合 大阪府後期高齢者医療広域連合 関西広域連合	収 普 事 普・事 普

# 1 普通会計分

(単位：千円)

団体名	決算収支の状況				歳入の内訳							
	区 分	(A)	(B)	(C)	(D)	(E)	(F)	(G)	(H)	(I)	(J)	分 担 金 及 び 負 担 金
水防	恩智川	86,595	84,631	1,964	-	1,964	△1,600	-	-	-	△1,600	74,040
	淀川左岸	154,812	151,952	2,860	-	2,860	△160	-	-	-	△160	149,239
	大和川右岸	109,301	105,390	3,911	-	3,911	906	-	-	-	906	88,485
	淀川右岸	138,500	134,811	3,689	-	3,689	1,582	-	-	-	1,582	115,566
消防	守口門真	4,455,484	4,430,890	24,594	-	24,594	9,578	-	-	-	9,578	3,611,088
	枚方寝屋川	7,469,181	7,397,469	71,712	-	71,712	312	-	-	-	312	7,206,727
	柏羽藤	3,600,753	3,586,327	14,426	-	14,426	1,867	-	-	-	1,867	2,975,273
	防泉州南	4,341,506	4,341,506	-	-	-	-	-	-	-	-	4,001,996
火葬場	大東四條畷	1,885,522	1,860,487	25,035	-	25,035	△2,968	-	-	-	△2,968	1,802,315
	八尾柏原	33,399	33,232	167	-	167	△4	-	-	-	△4	400
	泉大津和泉	82,365	7,101	75,264	74,271	993	473	-	-	1,817	△1,344	76,624
	高石泉大津	86,123	77,738	8,385	-	8,385	△2,758	-	-	-	△2,758	23,300
清掃	飯盛霊園	681,041	548,473	132,568	-	132,568	54,089	-	-	-	54,089	64,123
	クリーランド	4,754,449	4,044,108	710,341	22,963	687,378	△61,872	-	-	-	△61,872	2,061,247
	泉北環境	2,447,011	2,292,337	154,674	-	154,674	61,950	-	-	-	61,950	1,374,897
	柏羽藤環境	2,686,886	2,614,064	72,822	-	72,822	1,276	-	-	-	1,276	2,057,039
清	泉佐野田尻	1,368,110	1,368,110	-	-	-	-	-	-	-	-	1,271,669
	東大阪都市	4,099,046	4,024,616	74,430	-	74,430	△172,345	-	-	-	△172,345	2,323,199
	四條畷交野	1,197,360	1,168,535	28,825	-	28,825	13,909	-	-	-	13,909	1,079,332
	岸和田貝塚	3,611,041	3,565,859	45,182	5,133	40,049	6,401	-	-	-	6,401	2,724,174
掃	南河内	2,239,168	2,121,169	117,999	-	117,999	△36,066	-	-	-	△36,066	1,934,693
	泉南	1,265,591	1,140,864	124,727	-	124,727	91,588	-	-	-	91,588	929,103
	豊能郡環境	99,796	34,061	65,735	7,717	58,018	1,277	-	-	-	1,277	36,520
	北河内4市	430,273	423,574	6,699	-	6,699	△8,697	-	-	-	△8,697	383,540
その他	大八松環境	12,787,966	12,787,966	-	-	-	-	-	-	-	-	8,257,608
	枚方京田辺	228,037	227,737	300	-	300	△10,163	-	-	-	△10,163	177,624
	藤柏給食	650,533	646,947	3,586	-	3,586	△622	-	-	-	△622	636,592
	後期高齢者	4,933,983	4,918,473	15,510	-	15,510	△13,580	-	-	-	△13,580	162,235
合 計	66,285,809	66,448,701	1,837,108	110,084	1,727,024	△74,542	30,310	30,310	-	30,310	△8,915	1,306,997
合 計	46,905,645	46,905,645	-	-	-	-	32,127	32,127	-	-	△76,359	46,905,645

(単位：千円)

区分 団体名	分担金及び 負担金のうち 市町村分賦金	使 用 料	手 数 料	国庫支出金	国庫支出金のうち				府支出金	府支出金の内訳		恩智川 淀左 大和右 淀右 守・門 枚・寝 柏羽藤消 泉州南 大・四 八・柏 泉大・和 高・泉大 飯盛 クレーン 泉北 柏羽藤消 泉佐・田 東大阪 四條・交 岸・貝 南河内 泉南 豊能 北河内 大八松 枚原藤 藤柏給 後期高齢 関西	
					普通建設事業費 支出	災害復旧事業費 支出	事業費 支出	委託 金		その 他	(1)国庫財源を 伴うもの		普通建設事業費 支出
水防	恩智川 淀左 大和右 淀右	74,040 149,239 88,485 115,566	- - - -	- - - -	- - - -	- - - -	- - - -	- - - -	- 1,750 457 1,309	- - - -	- - - -	- - - -	- - - -
消防	守口門 枚方寝屋川 柏羽藤 泉州南 大東四條畷	3,611,088 7,131,265 2,975,273 4,001,996 1,802,315	- 9 11 1,424 32	2,396 7,765 2,820 12,383 1,451	2,431 29,780 5,119 51,789 -	- 21,175 - 45,146 -	- 8,605 - - -	- - - - -	13,042 10,893 - 2,980 2,678	- - - 2,980 -	- - - - -	- - - - -	- - - - -
火葬場	八尾 泉大津和泉 高石泉大津 飯盛霊園	400 76,624 23,300 64,123	- 3,176 46,117 498,273	66 - - 2,406	- - - -	- - - -	- - - -	- - - -	- - - -	- - - -	- - - -	- - - -	- - - -
清掃	クレーン 泉北環境 柏羽藤環境 泉佐野田尻 東大阪都市 四條畷交野 岸和田貝塚 南河内 泉南 豊能郡環境 北河内4市 大八松環境 枚原京田辺	2,061,247 1,374,897 2,057,039 1,271,669 2,323,199 1,079,332 2,724,174 1,934,693 929,103 36,520 383,540 8,221,330 177,624	591,089 3,070 34,937 5 28 1,532 1,834 3,696 155,117 - 113 14,840 -	- 451,409 216,931 93,260 393,247 11 290,441 79,426 - - - - -	977 9,071 - - 1,819 - 15,213 - 14,009 - - 146,396 39,950	- - - - 1,819 - 3,604 - - - - 12,621 -	977 9,071 - - - - 11,609 14,009 - - - 133,775 -	- - - - - - - - - - - - - -	- - - - - - - - - - - - -	- - - - - - - - - - - - -	- - - - - - - - - - - - -	- - - - - - - - - - - - -	
その他	藤柏給 後期高齢 関西	636,592 162,235 -	- - -	- 4,742,606 766,165	- - -	- - -	- - -	- - -	- - -	- - -	- - -	- - -	- - -
合 計		45,486,908	1,666,414	5,825,325	84,365	178,046	5,552,521	33,109	2,980	-	-	-	-



(単位：千円)

区分 団体名	国庫財源を伴うものうち				府支出金				内訳				財産収入	財産収入の内訳		附金	繰入金	繰越金
	委託金		その他		(2) 府費のみ		府費のみ		普通建設事業費 支出金	災害復旧事業費 支出金	その他	(1) 財産 収入		(2) 財産 売却 収入				
	石油貯蔵施設 立地対策等 交付金	その他	石油貯蔵施設 立地対策等 交付金	その他	石油貯蔵施設 立地対策等 交付金	その他	石油貯蔵施設 立地対策等 交付金	その他										
水防	思智川	-	-	-	-	-	-	-	-	-	-	-	-	-	-	-	3,330	3,564
	淀川左岸	-	-	1,750	-	-	-	1,750	-	-	-	739	-	-	-	-	-	3,020
	大和川右岸	-	-	457	-	-	-	457	-	-	457	88	-	-	-	-	17,220	3,005
	淀川右岸	-	-	1,309	-	-	-	1,309	-	-	-	1,181	275	-	-	-	12,476	2,107
消	守口門真	-	-	13,042	-	-	-	13,042	-	-	13,042	1,078	1,078	-	-	-	20,000	15,016
	枚方寝屋川	-	-	10,893	-	-	-	10,893	-	-	10,893	35	35	-	-	-	-	71,400
	柏羽藤	-	-	-	-	-	-	-	-	-	-	107	107	-	-	-	-	12,559
防	泉州南	-	-	-	-	-	-	-	-	-	-	1,796	1,796	-	-	-	-	1,366
	大東四條畷	-	-	2,678	-	-	-	2,678	-	-	2,678	-	-	-	-	-	-	28,003
火葬場	八尾柏原	-	-	-	-	-	-	-	-	-	-	62	-	-	-	-	32,700	171
	泉大津和泉	-	-	-	-	-	-	-	-	-	228	228	-	-	-	1,817	520	
	高石大津	-	-	-	-	-	-	-	-	-	-	-	-	-	-	-	-	11,143
	飯盛靈園	-	-	-	-	-	-	-	-	-	24,314	24,314	-	-	-	-	78,479	
清	クリーランド	-	-	-	-	-	-	-	-	-	-	78,017	78,017	-	-	-	749,250	
	泉北環境	-	-	-	-	-	-	-	-	-	94,735	94,735	-	-	-	-	92,724	
	柏羽藤環境	-	-	-	-	-	-	-	-	-	2	2	-	-	-	40,000	71,546	
	泉佐野田尻	-	-	-	-	-	-	-	-	-	-	1,533	1,533	-	-	-	-	
	東大阪都市	-	-	-	-	-	-	-	-	-	2,162	2,162	2,162	-	-	-	246,775	
	四條畷交野	-	-	-	-	-	-	-	-	-	-	-	-	-	-	-	15,500	
	岸和田貝塚	-	-	-	-	-	-	-	-	-	-	-	-	-	-	-	33,648	
	南河内	-	-	-	-	-	-	-	-	-	6,065	6,065	2,639	-	-	49,992	154,065	
掃	泉南	-	-	-	-	-	-	-	-	-	21,975	21,975	21,975	-	-	-	33,139	
	豊能郡環境	-	-	-	-	-	-	-	-	-	151	151	-	-	-	5,000	56,741	
	北河内4市	-	-	-	-	-	-	-	-	-	-	-	-	-	-	-	15,396	
	大八松環境	-	-	-	-	-	-	-	-	-	3,997	3,997	3,997	-	-	-	-	
	枚方京田辺	-	-	-	-	-	-	-	-	-	-	-	-	-	-	-	10,463	
その他	藤柏給食	-	-	-	-	-	-	-	-	-	1	1	-	-	-	-	-	4,208
	後期高齢	-	-	-	-	-	-	-	-	-	-	-	-	-	-	-	-	29,090
	関西	-	-	-	-	-	-	-	-	-	4	4	-	-	-	64,425	60,618	
	合計	-	2,980	30,129	-	3,059	-	27,070	-	238,270	29,921	208,349	-	-	-	246,960	1,803,516	

(単位：千円)

団体名	区分	繰越金の内訳		諸収入	延滞金・加算金 及びび過料	預金 利息	貸付 元収入	金受 事業	託 収入	雑 収入	地方債	地方債のうち		単 独 債	
		(1) 純繰越金	(2) 繰越事業費等 充当財源繰越額									公 等	一 般 事 業		
水防	恩智川	3,564	-	5,661	-	-	-	-	-	5,661	-	-	-	-	恩智川
	淀川左岸	3,020	-	64	-	-	-	-	-	64	-	-	-	-	淀左
	大和川右岸	3,005	-	46	-	-	-	-	-	46	-	-	-	-	大和右
	淀川右岸	2,107	-	5,861	-	-	-	-	-	5,861	-	-	-	-	淀右
消防	守口門真	15,016	-	2,333	-	-	-	-	-	2,333	788,100	-	-	680,800	守・門
	枚方寝屋川	71,400	-	24,572	-	1	-	-	-	24,571	118,000	-	-	79,700	枚・寝
	柏羽藤	12,559	-	36,864	-	175	-	-	-	36,689	568,000	-	-	568,000	柏羽藤消
	泉州南	-	1,366	10,972	-	1	-	-	-	10,971	256,800	-	-	216,200	泉州南
火葬場	大東四條畷	28,003	-	24,443	-	-	-	-	-	24,443	26,600	-	-	15,600	大・四
	八尾柏原	171	-	-	-	-	-	-	-	-	-	-	-	-	八・柏
	泉大津和泉	520	-	-	-	-	-	-	-	-	-	-	-	-	泉大・和
	高石泉大津	11,143	-	5,563	-	-	-	-	-	5,563	-	-	-	-	高・泉大
清掃	飯盛霊園	78,479	-	13,446	-	-	-	-	-	13,446	-	-	-	-	飯盛
	クリーランド	749,250	-	1,095,759	-	7	-	-	-	1,095,752	178,100	-	-	68,100	クリーン
	泉北環境	92,724	-	383,805	-	7	-	-	-	383,798	37,300	-	-	-	泉北
	柏羽藤環境	71,546	-	45,031	-	-	-	-	-	45,031	221,400	-	-	-	柏羽藤清
	泉佐野田尻	-	-	1,643	-	-	-	-	-	1,643	-	-	-	-	泉佐・田
	東大阪都市	246,775	-	976,516	-	30	-	-	-	976,486	155,300	-	-	143,700	東大阪
	四條畷交野	14,916	584	100,185	-	-	-	-	-	100,185	800	-	-	-	四條・交
	岸和田貝塚	33,648	-	447,731	-	-	-	-	-	447,731	98,000	-	-	-	岸・貝
	南河内	154,065	-	11,231	-	-	-	-	-	11,231	-	-	-	-	南河内
	泉南	33,139	-	56,748	-	-	-	-	-	56,748	55,500	-	-	-	泉南
その他	豊能郡環境	56,741	-	1,384	-	-	-	-	-	1,384	-	-	-	-	豊能
	北河内4市	15,396	-	31,224	-	28	-	-	-	31,196	-	-	-	-	北河内
	大八松環境	-	-	4,116,125	-	260	-	-	-	4,115,865	249,000	-	-	-	大八松
	枚方京田辺	10,463	-	-	-	-	-	-	-	-	-	-	-	-	枚京環
その他	藤柏給食	4,208	-	332	-	-	-	-	-	332	9,400	-	-	-	藤柏給
	後期高齢広	29,090	-	52	-	-	-	-	-	52	-	-	-	-	後期高齢
	関西広	60,618	-	51,366	-	-	-	-	-	51,366	-	-	-	-	関西
	合計	1,801,566	1,950	7,448,957	-	509	-	-	-	7,448,448	2,762,300	-	-	1,762,100	

(単位：千円)

## 目的別歳出の内訳

区分	地方債のうち			歳入合計	議会費	総務費	総務費のうち		民生費	民生費のうち		衛生費
	一般廃棄物 処理事業債	社会福祉施設 整備事業債	府貸付金				総務管理費	監査委員費		老人福祉費		
団体名												
恩智川	-	-	-	86,595	1,327	579	366	213	-	-	-	-
水				154,812	4,876	76	22	54	180	-	-	-
防				109,301	2,700	17,282	17,235	47	-	-	-	-
淀川				138,500	4,357	76	22	54	20	-	-	-
守口				4,455,484	3,219	211,995	211,654	341	38,655	-	-	-
枚方				7,469,181	2,664	600,417	600,260	157	50,155	-	-	-
羽				3,600,753	1,698	85,797	85,653	144	26,395	-	-	-
防				4,341,506	2,531	-	-	-	38,730	-	-	-
大東				1,885,522	1,172	2,232	2,100	132	20,005	-	-	-
八尾				33,399	182	300	240	60	-	-	-	32,750
泉				82,365	363	27	10	17	-	-	-	6,711
高石				86,123	3,009	16,010	15,975	35	-	-	-	55,944
飯盛				681,041	2,786	5,884	5,527	357	680	-	-	539,123
クリー	110,000	-	-	4,754,449	1,340	239,494	239,489	25	7,105	-	-	2,418,316
北環	37,000	-	-	2,447,011	6,053	244,968	244,558	410	3,245	-	-	1,845,343
羽環	163,400	-	-	2,686,886	2,400	648	504	144	4,395	-	-	2,192,407
泉野	-	-	-	1,368,110	607	202	60	142	440	-	-	1,366,861
東大阪	10,400	-	-	4,099,046	1,480	127,336	127,027	309	9,480	-	-	3,645,825
四條	600	-	-	1,197,360	1,814	17,211	16,831	380	1,905	-	-	835,341
岸田	95,300	-	-	3,611,041	2,747	91,490	91,318	172	1,710	-	-	1,741,318
南河	-	-	-	2,239,168	3,457	509,916	509,763	153	2,500	-	-	1,577,312
泉南	7,900	-	-	1,265,591	2,996	51,283	51,040	243	830	-	-	656,607
豊能	-	-	-	99,796	762	248	6	242	-	-	-	33,051
北河	-	-	-	430,273	2,012	62,747	62,543	204	-	-	-	248,676
大八	15,000	-	-	12,787,966	1,062	465,934	465,297	637	28,775	-	-	11,540,679
枚方	-	-	-	228,037	284	116,235	116,047	188	-	-	-	111,218
藤柏	-	-	-	650,533	1,323	129,061	128,917	144	1,800	-	-	-
後期	-	-	-	4,933,983	7,679	131,374	124,985	3,253	4,739,806	4,739,806	-	39,614
他	-	-	-	2,361,977	13,176	553,905	553,558	347	-	-	-	1,568,060
合	439,600	-	-	68,285,809	80,076	3,682,727	3,670,987	8,584	4,976,811	4,739,806	-	30,455,156

(単位：千円)

団体名	区分	衛生費のうち		農林水産業費	農林水産業費のうち		土木費	土木費のうち		消防費	教育費	教育費のうち		災害復旧費
		保健衛生費	清掃費		農地費	農林水産業費のうち		下水道費	区画整理費等			体育施設費等	学校給食費	
恩智川	川	-	-	-	-	-	-	-	-	82,725	-	-	-	-
淀左	岸	-	-	-	-	-	-	-	-	146,820	-	-	-	-
大和右	岸	-	-	-	-	-	-	-	-	85,408	-	-	-	-
淀右	岸	-	-	-	-	-	-	-	-	130,358	-	-	-	-
守・門	真	-	-	-	-	-	-	-	-	3,967,898	-	-	-	-
枚方	寝屋川	-	-	-	-	-	-	-	-	6,136,507	-	-	-	-
柏羽	藤	-	-	-	-	-	-	-	-	3,184,890	-	-	-	-
泉州	南	-	-	-	-	-	-	-	-	4,010,745	-	-	-	-
大東	四條	-	-	-	-	-	-	-	-	1,703,329	-	-	-	-
八尾	柏原	32,750	-	-	-	-	-	-	-	-	-	-	-	-
泉大津	和泉	6,711	-	-	-	-	-	-	-	-	-	-	-	-
高石	大津	55,944	-	-	-	-	-	-	-	-	-	-	-	-
飯盛	靈園	539,123	-	-	-	-	-	-	-	-	-	-	-	-
クリン	ド	-	2,418,316	-	-	-	-	-	-	-	238,950	238,950	-	-
北環	境	-	1,845,343	-	-	-	13,918	13,918	-	-	-	-	-	18,948
柏羽	環	-	2,192,407	-	-	-	-	-	-	-	95,961	95,961	-	48,945
泉野	田尻	-	1,366,861	-	-	-	-	-	-	-	-	-	-	-
東大阪	都市	-	3,645,825	-	-	-	-	-	-	-	-	-	-	-
四條	交野	-	835,341	-	-	-	-	-	-	-	-	-	-	-
岸和田	貝塚	-	1,741,318	-	-	-	-	-	-	-	-	-	-	-
南河内	内	-	1,577,312	-	-	-	-	-	-	-	-	-	-	-
泉南	商	-	656,607	-	-	-	-	-	-	-	40,324	40,324	-	61,643
豊能	環	-	33,051	-	-	-	-	-	-	-	-	-	-	-
北河内	4市	-	248,676	-	-	-	-	-	-	-	-	-	-	-
大八松	環	-	11,540,679	-	-	-	-	-	-	-	-	-	-	405,255
枚方	京田辺	-	111,218	-	-	-	-	-	-	-	-	-	-	-
藤柏	給食	-	-	-	-	-	-	-	-	-	487,673	-	410,123	-
後期	高齢	39,614	-	-	-	-	-	-	-	-	-	-	-	-
関西	広	1,568,060	-	4,449	-	-	-	-	-	-	-	-	-	-
合計	広	2,242,202	28,212,954	4,449	-	13,918	13,918	19,443,680	-	862,908	375,235	410,123	539,342	

(単位：千円)

性質別歳出の内訳

団体名	区分	公債費	諸支出金	前繰上充用金	歳出合計	人件費	物件費	維持補修費	扶助費	補助費等	補助費等のうち	
											国対するもの	府対するもの
水防	恩智川	-	-	-	84,631	10,442	8,985	791	-	4,788	-	-
	淀川左岸	-	-	-	151,952	82,573	44,696	11,481	180	370	-	-
	大和川右岸	-	-	-	105,390	79,275	15,819	1,014	-	381	73	-
	淀川右岸	-	-	-	134,811	74,253	25,382	7,809	20	1,643	51	-
消防	守口門真	209,123	-	-	4,430,890	3,015,485	200,451	266	38,655	32,308	972	-
	枚方寝屋川	607,726	-	-	7,397,469	5,832,012	587,933	14,290	50,155	132,466	2,644	-
	柏羽藤	287,547	-	-	3,586,327	2,333,117	148,714	3,139	26,395	39,348	675	-
	泉州南	289,500	-	-	4,341,506	3,362,957	244,909	8,671	38,730	48,609	2,264	10,967
火葬場	大東四條畷	133,749	-	-	1,860,487	1,532,505	105,938	4,595	20,005	23,088	674	-
	八尾柏原	-	-	-	33,232	296	3,025	-	-	-	-	-
	泉大津和泉	-	-	-	7,101	475	6,130	486	-	10	-	-
	高石泉大津	2,775	-	-	77,738	6,799	43,979	2,254	-	10,079	-	-
清	飯盛霊園	-	-	-	548,473	114,686	187,961	86,763	680	23,777	6,740	-
	クリンランド	1,138,903	-	-	4,044,108	755,760	1,249,329	316,146	7,105	16,726	-	-
	泉北環境	159,862	-	-	2,292,337	502,732	1,027,751	520,275	3,245	14,955	12,132	-
	柏羽藤環境	269,308	-	-	2,614,064	621,082	670,421	687,956	4,395	6,948	209	-
清	泉佐野田尻	-	-	-	1,368,110	56,505	785,452	219,390	440	1,544	-	-
	東大阪都市	240,495	-	-	4,024,616	1,079,747	1,175,263	629,054	9,480	292,471	214	-
	四條畷交野	312,264	-	-	1,168,535	273,924	528,845	242	1,905	50,222	7	-
	岸和田貝塚	1,724,043	-	-	3,565,859	1,75,774	1,021,587	493,876	1,710	4,801	-	-
掃	南河内	27,984	-	-	2,121,169	339,159	994,161	299,138	2,500	4,904	127	-
	泉南	327,181	-	-	1,140,864	127,359	506,068	21,266	890	2,027	241	-
	豊能郡環境	-	-	-	34,061	18,626	5,910	-	-	7,352	72	-
	北河内4市	110,139	-	-	423,574	2,890	242,388	14,888	-	53,269	-	-
その他	大八松環境	346,261	-	-	12,787,966	4,462,389	2,470,264	3,541,119	28,775	1,413,777	-	-
	枚方京田辺	-	-	-	227,737	236	114,793	-	-	112,708	-	-
	藤柏給食	27,089	1	-	646,947	336,363	257,431	1,361	1,800	858	-	-
	後期高齢者広	-	-	-	4,918,473	4,555	86,579	-	-	87,533	-	-
関西	16,445	-	-	2,310,274	16,749	1,039,279	440	-	1,204,396	4,153	341,919	
合計	6,230,394	1	-	66,448,701	25,218,725	13,799,443	6,886,710	237,005	3,590,758	31,248	352,886	

(単位：千円)

区分 団体名	補助費等のうち		普通建設 費	設 事 業 費			災害復 旧 費	公 債 費	積 立 金	投 出 資 金	び び 資 金
	同級他団体に 対するもの	その他に 対するもの		補助事業費	国 事 業 費 担 当	宮 府 事 業 費 担 当					
恩智川	3,564	1,224	59,625	42,000	17,625	-	-	-	-	-	-
淀川左岸	-	370	7,614	-	7,614	-	-	5,038	-	-	-
大和川右岸	-	308	1,566	-	1,566	-	-	7,335	-	-	-
淀川右岸	-	1,592	15,783	-	15,783	-	-	9,921	-	-	-
守口門真	7,482	23,854	929,600	-	929,600	-	-	5,002	209,123	-	-
枚方寝屋川	26,280	103,542	172,887	61,750	111,137	-	-	607,726	-	-	-
柏羽藤	25,794	12,879	748,067	-	748,067	-	-	287,547	-	-	-
泉州南	22,512	12,866	348,130	90,294	257,836	-	-	289,500	-	-	-
大東四條畷	14,756	7,658	40,607	-	40,607	-	-	133,749	-	-	-
八尾柏原	-	-	29,798	-	29,798	-	-	-	-	-	-
泉大津和泉	-	10	-	-	-	-	-	-	-	-	-
高石泉大津	-	10,079	9,738	-	9,738	-	-	2,775	2,114	-	-
飯盛霊園	-	17,037	8,314	-	8,314	-	-	-	126,292	-	-
クリンソンド	-	16,726	560,139	-	560,139	-	-	1,138,903	-	-	-
泉北環境	-	2,823	44,569	-	44,569	-	-	18,948	-	-	-
柏羽藤環境	-	6,139	240,237	-	240,237	-	-	48,945	65,372	-	-
泉佐野田尻	85	1,459	304,779	-	304,779	-	-	-	-	-	-
東大阪都市	-	292,257	598,106	5,459	592,647	-	-	240,495	-	-	-
四條畷交野	-	50,215	1,133	1,133	-	-	-	312,264	-	-	-
岸和田貝塚	-	4,801	139,517	12,312	127,205	-	-	1,724,043	-	-	-
南河内	-	4,777	2,897	-	2,897	-	-	27,984	450,426	-	-
泉南	-	1,786	94,490	-	94,490	-	-	327,181	-	-	-
豊能郡環境	6,401	879	2,022	-	2,022	-	-	-	151	-	-
北河内4市	52,846	423	-	-	-	-	-	110,139	-	-	-
大八松環境	1,361,063	52,714	120,126	30,056	90,070	-	-	346,261	-	-	-
枚方京田辺	112,552	156	-	-	-	-	-	-	-	-	-
藤柏給食	-	858	22,044	-	22,044	-	-	27,089	1	-	-
後期高齢広	87,181	352	-	-	-	-	-	-	-	-	-
関西西広	773,798	84,526	-	-	-	-	-	16,445	32,965	-	-
合計	2,494,314	712,310	4,501,788	243,004	4,258,784	-	-	6,230,394	704,617	-	-

(単位：千円)

区分 団体名	人件費の内訳										職員給			職員の内の内訳		
	貸付金	繰出金	前繰上充用金	歳出合計	議員報酬等	委員等報酬	市町村長等特別職の給与	職員給	(1)基本給	基本給		②扶養手当	③地域手当			
										①給料	給					
水防	-	-	-	84,631	949	7,922	366	-	-	-	-	-	-	恩智川		
	-	-	-	151,952	4,136	18,209	-	40,410	14,752	12,621	96	2,035	2,304	淀左		
	-	-	-	105,990	2,461	7,888	-	39,779	16,702	14,998	-	-	1,853	大和右		
	-	-	-	134,811	3,609	15,531	-	41,247	13,436	10,611	972	216,114	262,386	淀右		
消防	-	-	-	4,430,890	2,285	325	540	2,319,646	1,503,952	1,231,160	56,678	216,114	262,386	守・門		
	-	-	-	7,397,469	2,377	11,336	612	4,301,127	2,787,882	2,438,727	86,769	262,386	113,944	枚・塚		
	-	-	-	3,586,327	1,473	248	480	1,864,994	1,169,290	1,003,728	51,618	113,944	92,077	柏羽藤消		
	-	-	-	4,341,506	1,388	939	1,020	2,475,067	1,584,455	1,416,591	75,787	92,077	97,755	泉州南		
	-	-	-	1,860,487	1,116	466	276	1,232,135	802,829	675,582	29,492	97,755	3,639	大・四		
火葬場	-	113	-	33,232	182	60	54	-	-	-	-	-	-	八・柏		
	-	-	-	7,101	363	17	95	-	-	-	-	-	-	泉大・和		
	-	-	-	77,738	2,941	2,926	465	-	-	-	-	-	-	高・泉大		
	-	-	-	548,473	1,831	272	888	92,621	58,812	53,601	1,572	3,639	3,639	飯盛		
清	-	-	-	4,044,108	1,340	11,845	230	577,962	377,626	324,684	11,802	41,140	15,165	クリーン		
	-	-	-	2,292,337	5,286	349	1,144	369,805	254,407	230,500	8,742	15,165	27,902	泉北		
	-	-	-	2,614,064	1,834	648	-	445,597	292,501	254,972	9,627	1,691	49,741	柏羽藤消		
	-	-	-	1,368,110	373	6,441	266	41,230	27,752	24,855	1,206	18,183	7,821	泉佐・田		
	-	-	-	4,024,616	1,132	1,519	540	813,232	522,050	454,126	3,268	49,741	7,821	東大阪		
	-	-	-	1,168,535	1,790	3,346	540	210,158	132,898	121,809	3,268	5,233	9,427	四條・交		
	-	-	-	3,565,859	2,373	9,929	300	133,348	87,209	78,120	3,856	5,233	4,118	岸・貝		
	-	-	-	2,121,169	2,164	216	1,272	237,781	159,716	146,073	4,216	9,427	4,118	瀬河内		
	-	-	-	1,140,864	2,305	312	414	105,101	72,748	65,524	3,106	4,118	596	泉南		
	-	-	-	34,061	396	248	126	14,726	9,717	9,043	78	596	-	豊能		
	-	-	-	423,574	1,940	236	714	-	-	-	-	-	-	北河内		
	-	-	-	12,787,966	1,053	6,516	-	3,292,038	2,165,823	1,779,618	86,326	299,879	299,879	大八松		
	-	-	-	227,737	-	236	-	-	-	-	-	-	-	枚京藤		
掃	-	-	-	646,947	1,236	640	-	231,446	159,627	146,644	3,476	9,507	9,507	藤柏給		
	-	-	-	4,918,473	776	172	242	2,735	-	-	-	-	-	後期高齢		
	-	-	-	2,310,274	4,292	12,457	-	-	-	-	-	-	-	関西		
その他	-	-	-	66,448,701	53,401	121,249	10,584	18,882,185	12,214,184	10,492,987	456,870	1,264,327	1,264,327	関西		
合計	-	-	-	66,448,701	53,401	121,249	10,584	18,882,185	12,214,184	10,492,987	456,870	1,264,327	1,264,327	関西		

(単位：千円)

団体名	区分	職員の給与の内訳																
		(2) その他の手当	① 住居手当	② 通勤手当	③ 単身赴任手当	④ 特殊勤務手当	⑤ 時間外勤務手当	⑥ 宿直手当	⑦ 管理職員特別勤務手当	⑧ 休日勤務手当	⑨ 管理職手当	⑩ 期末勤勉手当						
水防	恩智川	-	-	-	-	-	-	-	-	-	-	-	-	-	-	-	-	恩智川
	淀川左岸	6,167	137	879	-	-	307	-	-	-	-	-	-	-	-	-	-	淀左
	淀川右岸	7,941	852	187	-	-	650	-	-	-	-	-	-	-	-	-	-	大和右
	淀川右岸	6,574	56	770	-	-	674	-	-	-	-	-	-	-	-	-	-	淀右
消防	守口門真	815,694	22,195	37,639	-	15,343	39,620	-	8,694	50,307	62,831	563,887	守・門					
	枚方寝屋川	1,513,245	49,738	64,109	-	47,038	159,788	-	3,627	36,260	97,740	1,051,003	枚・寝					
	柏羽藤	695,704	11,671	15,301	-	31,823	47,938	-	13,170	40,380	63,083	470,029	柏羽藤消					
	泉州南	890,612	15,152	37,788	-	17,060	167,559	4	-	-	42,240	608,434	泉州南					
火葬場	大東四條畷	429,306	13,237	13,352	-	18,427	33,809	-	-	-	46,885	295,122	大・四					
	八尾柏原	-	-	-	-	-	-	-	-	-	-	-	八・柏					
	泉大津和泉	-	-	-	-	-	-	-	-	-	-	-	泉大・和					
	高石泉大津	-	-	-	-	-	-	-	-	-	-	-	高・泉大					
清	飯盛霊園	33,809	1,825	1,092	-	364	1,897	-	595	-	5,484	22,552	飯盛					
	クリーランド	200,336	5,800	9,936	-	10,583	13,156	-	-	-	6,348	145,213	クリーランド					
	泉北環境	115,398	1,500	4,547	-	39	1,886	-	-	-	13,502	93,924	泉北					
	柏羽藤環境	153,096	2,418	3,223	-	8,556	451	-	-	12,278	10,116	110,352	柏羽藤清					
掃	泉佐野田尻	13,478	-	656	-	-	-	-	-	-	2,112	10,710	泉佐・田					
	東大阪都市	291,182	5,401	9,502	-	30,746	9,517	-	2,540	5,113	22,583	193,830	東大阪					
	四條畷交野	77,260	2,221	2,677	-	2,175	3,904	-	-	6,705	5,268	50,857	四條・交					
	岸和田貝塚	46,139	1,938	2,228	-	134	460	-	-	2,556	3,972	34,851	岸・貝					
豊能	南河内	78,065	1,567	4,090	-	2,189	1,009	-	-	50	6,842	60,359	南河内					
	南	32,353	324	763	-	519	251	-	-	-	2,016	28,480	南					
	豊能郡環境	5,009	-	205	-	-	137	-	-	-	816	3,851	豊能					
	北河内4市	-	-	-	-	-	-	-	-	-	-	-	北河内					
その他	大八松環境	1,126,215	20,508	99,296	-	129,022	49,871	-	21	-	15,179	812,318	大八松					
	枚方京田辺	-	-	-	-	-	-	-	-	-	-	-	枚京環					
	藤柏給食	71,819	2,716	1,913	-	-	2,319	-	-	-	4,833	60,038	藤柏給					
	後期高齢広	2,735	-	-	-	-	2,735	-	-	-	-	-	後期高齢					
合 計	6,612,137	159,256	310,153	-	314,018	537,938	4	28,547	153,649	411,850	4,631,980	関西						



(単位：千円)

事業費支弁人件費の内訳

団体名	職員給の内訳				退職金	恩給及 退職年金	災害補償費	職員互助会 補助金	その他	人件費合計	補助 事業費	単 事業費	独 業分
	その他の手当の内訳		(3)臨時職員 給										
	①夜間勤務手当	②その他	与	給									
水防	恩智川 川岸左 岸右岸	-	-	-	-	-	8	-	54	10,442	-	-	-
	淀川 大和川 右岸	-	-	15,136	17,220	-	16	-	14,768	82,573	-	-	-
	淀川 右岸	-	-	21,237	-	-	21	-	8,463	79,275	-	-	-
消防	守口門 真	15,278	-	-	210,346	-	5,589	-	842	3,015,485	-	-	-
	枚方寝 屋川	3,942	-	-	599,931	-	9,312	-	1,729	5,832,012	-	-	-
	柏羽 藤	2,309	-	-	84,988	-	4,324	-	1,972	2,333,117	-	-	-
	泉州 南	2,375	-	-	361,562	-	6,501	-	8,110	3,362,957	-	-	-
	大東 四條 暖	8,474	-	-	44,342	-	3,155	372	7,934	1,532,505	-	-	-
火葬場	八尾 柏	-	-	-	-	-	-	-	-	296	-	-	-
	泉大 津和	-	-	-	-	-	-	-	-	475	-	-	-
	高石 泉大 津	-	-	-	-	-	-	-	467	6,799	-	-	-
	飯盛 壺園	-	-	-	-	-	92	-	1,028	114,686	-	-	-
清掃	クリ ンラ ンド	9,300	-	-	36,440	-	2,067	908	7,530	755,760	-	-	11,198
	泉北 環境	-	-	-	117,438	-	977	-	4,164	502,732	-	-	-
	柏羽 環境	5,702	-	-	49,541	-	1,642	-	-	621,082	-	-	-
	泉野 田尻	-	-	-	78,121	-	191	-	-	56,505	-	-	-
	東大 阪都 市	11,950	-	-	92,012	-	5,506	-	-	1,079,747	-	-	8,831
	四條 交野	3,453	-	-	13,279	-	730	-	670	273,924	-	-	-
	岸和 田貝 塚	-	-	-	47,095	-	518	-	132	175,774	-	-	-
	南河 内	1,959	-	-	47,095	-	872	-	-	339,159	-	-	-
	泉南	-	-	-	-	-	358	156	-	127,359	-	-	-
	豊能 郡環 境	-	-	-	-	-	50	19	-	18,626	-	-	-
	北河 内4 市	-	-	-	-	-	-	-	-	2,890	-	-	-
	大八 松環 境	-	-	-	434,367	-	14,611	-	6,976	4,462,389	-	-	-
	枚方 京田 辺	-	-	-	-	-	-	-	-	236	-	-	-
その他	藤柏 給食	-	-	-	56,215	-	254	-	124	336,363	-	-	-
	後期 高齢 広	-	-	-	-	-	630	-	-	4,555	-	-	-
	関西 西 広	-	-	-	-	-	-	-	-	16,749	-	-	-
合計		64,742	-	55,864	2,125,459	-	57,447	1,455	70,825	25,218,725	-	-	20,029

(単位：千円)

物件費の内訳

団体名	区分	事業費支弁 人件費合計	賃 金	旅 費	交 際 費	需 用 費	役 務 費	備 品 購 入 費	委 託 料	そ の 他	物 件 費 合 計
水 防	恩智川	-	385	1,313	-	1,138	401	772	1,987	2,989	8,985
	淀川左岸	-	1,773	12,439	-	8,521	1,009	2,889	12,459	5,606	44,696
	大和川右岸	-	840	5,538	-	3,234	1,256	2,160	2,570	221	15,819
	淀川右岸	-	903	8,369	22	5,477	1,262	-	8,636	713	25,382
消 防	守口門真	-	-	2,439	22	113,125	8,449	4,906	43,684	27,826	200,451
	枚方寝屋川	-	12,220	12,091	-	250,173	54,901	23,040	197,220	38,288	587,933
	柏羽藤洲	-	-	1,941	-	65,783	15,635	11,074	43,735	10,546	148,714
	泉州南	-	-	3,785	-	98,082	21,774	10,883	88,053	22,332	244,909
火 葬 場	大東四條畷	-	3,932	789	-	44,526	7,981	2,929	41,898	3,883	105,938
	八尾柏原	-	-	-	-	131	18	-	2,876	-	3,025
	泉大津和泉	-	-	3	-	658	292	9	5,161	7	6,130
	高石泉大津	-	-	-	-	19,286	675	2,624	21,225	169	43,979
清	飯盛霊園	-	4,038	1,085	92	44,873	9,082	683	116,864	11,244	187,961
	クリンランド	11,198	8,120	293	-	184,931	2,763	2,007	1,021,369	29,846	1,249,329
	泉北環境	-	-	859	-	321,039	24,281	291	670,414	10,867	1,027,751
	柏羽環境	-	53,734	275	22	336,839	7,423	156	195,559	76,413	670,421
	泉佐野田尻	-	-	17	-	267,068	372	168	476,300	41,527	785,452
	東大阪都市	8,831	12,106	781	12	438,753	2,273	1,258	704,112	15,968	1,175,263
	四條畷交野	-	2,010	275	10	67,739	863	43	425,528	32,377	528,845
	岸和田貝塚	-	1,895	331	8	203,954	40,303	1,481	771,048	2,627	1,021,587
	南河内	-	2,939	1,291	18	348,511	2,133	455	630,923	7,891	994,161
	泉南	-	-	528	8	34,920	1,492	82	467,343	1,695	506,068
	豊能郡環境	-	-	5	58	1,848	343	-	1,719	1,937	5,910
	北河内4市	-	-	3	-	35,531	536	24	205,980	314	242,388
そ の 他	大八松環境	-	4,450	1,622	-	1,523,318	279,729	7,412	534,142	119,591	2,470,264
	枚方京田辺	-	-	307	-	918	170	168	111,094	2,136	114,793
	藤柏給食	-	67,523	110	3	74,068	6,116	486	95,613	13,512	257,431
	後期高齢者広	-	3,955	317	-	20,996	4,919	1,408	9,975	45,009	86,579
合 計	関西	-	3,997	19,881	-	14,507	20,969	686	911,898	67,341	1,039,279
	合 計	20,029	184,760	76,687	275	4,529,947	517,420	78,094	7,819,385	592,875	13,799,443

(単位：千円)

## 積立金現在高の内訳

## 地方債現在高のうち

## 地方債現在高の内訳

団体名	区分	地方債現在高の内訳				地方債現在高のうち				積立金現在高の内訳				備 考	
		地方債現在高 (H30年度末)	公共事業等債	一般単独事業債	一般廃棄物 処理事業債	厚生福祉施設 整備事業債	財政調整基金	減債基金	その他の特 定目的基金	備 考					
水防	思智川左岸 大和川右岸 淀川右岸	-	-	-	-	-	-	-	-	-	-	-	12,311 128,001 169,958 139,313	12,311 128,001 169,958 139,313	恩智川 淀左 大和右 淀右
消防	守口門真 枚方寝屋川 柏羽藤南 泉州南 大東四條畷	2,068,168 3,700,575 1,313,192 2,262,416 518,334	500	1,863,015 3,455,629 1,250,640 2,141,616 122,100	-	-	-	-	-	-	-	-	10,160	10,160	守・門 枚・寝 柏羽藤南 泉州南 大・四
火葬場	八尾柏原 泉大津和泉 高石泉大津 飯盛壺園	- - 83,900 -	-	- - 83,900 -	-	-	-	-	-	13,500	-	-	-	-	八・柏 泉大・和 高・泉大 飯盛
清掃	クリーランド 泉北環境 柏羽藤環境 泉佐野田尻 東大阪都市 四條畷交野 岸和田貝塚 南河内	11,085,322 1,666,117 878,443 - 9,464,178 9,033,210 3,373,197 12,839	-	68,100 153,400 -	9,786,005 1,485,851 775,369 -	-	-	-	-	-	-	-	-	-	クリーン 泉北 柏羽藤清 泉佐・田 東大阪 四條・交 岸・貝 南河内
掃	泉南 豊能郡環境 北河内4市 大八松環境 枚方京田辺	1,735,665 - 329,172 1,501,134 -	-	-	1,605,119 -	-	-	-	-	-	-	-	1,716,833	1,716,833	泉南 豊能 北河内 大八松 枚京環
その他	藤柏給食 後期高齢 関西	119,851 - 114,682	-	-	-	-	-	-	-	-	-	-	9,898	9,898	藤柏給 後期高齢 関西
合 計		49,260,395	500	9,478,938	36,296,718	13,500	-	6,931,991	-	-	-	-	6,945,491	6,945,491	

2 収益事業会計分

(単位：千円)

		団体コード	278408	
区 分		団体名	大阪府都市 競艇企業団	
入 歳	1 入 場 料		26,339	
	2 車 馬 券 等 売 上 金		62,487,923	
	3 繰 入 金	A	-	
	Aのうち普通会計からの分		-	
	4 繰 越 金		9,973,426	
	(1) 純繰越金		9,973,426	
	(2) 繰越事業費等充当財源繰越額		-	
	5 地方公共団体金融機構納付金還付金		-	
6 地 方 債		-		
7 そ の 他		8,594,360		
	歳 入 合 計 (1~7)	B	81,082,048	
出 歳	1 開 催 費		59,711,079	
	(1) 払 戻 金		46,866,607	
	(2) 返 還 金		522,531	
	(3) 常勤職員人件費		290,140	
	(4) 臨時職員賃金等		199,942	
	(5) 施設等使用料		1,920,002	
	(6) その他の開催経費		9,911,857	
	2 交 付 金		1,939,628	
	(1) 1 号 交 付 金		999,733	
	(2) 2 号 交 付 金		939,895	
	(3) 3 号 交 付 金		-	
	3 地方公共団体金融機構納付金		5,721	
	4 地 方 債 償 還 金		-	
	5 繰 出 金	C	1,794,279	
(1) Cのうち普通 会計へのもの	{ (収益金配分) (その他)	1,794,279 -		
(2) Cのうちその他 の会計へのもの	{ (収益金配分) (その他)	- -		
6 設 備 改 善 費		109,851		
7 前年度繰上充用金		-		
8 そ の 他		6,901,661		
	歳 出 合 計 (1~8)	D	70,462,219	
支 収	歳 入 歳 出 差 引	B-D	E	10,619,829
	翌年度へ繰越すべき財源		F	-
	実 質 収 支	E-F	G	10,619,829
	再 差 引	G-A+C		12,414,108
参 考	時 効 金			72,044
	常 勤 職 員 数	(人)		32
	1 開催平均臨時職員数	(人)		98
	開 催 回 数	(回)		12
	開 催 日 数	(日)		108
	入 場 人 員	(人)		263,387

3 介護保険事業会計（保険事業勘定）分

(単位：千円)

区 分		団体コード 団体名	2 7 8 6 4 5 くすのき広域連合	
歳 入	1 保 険 料		6,728,211	
	2 国 庫 支 出 金		7,235,641	
	(1) 介護給付費負担金		5,240,433	
	(2) 調整交付金		1,551,480	
	(3) 地域支援事業交付金（介護予防・日常生活支援総合事業）		220,966	
	(4) 地域支援事業交付金（包括的支援・任意事業）		161,151	
	(5) その他の補助金		61,611	
	3 支 払 基 金 交 付 金		7,753,225	
	(1) 介護給付費交付金		7,517,431	
	(2) 地域支援事業支援交付金		235,794	
4 府 支 出 金		4,113,399		
(1) 財源補てん的なもの うち財政安定化基金支出金	A	-		
(2) 介護給付費負担金		3,922,522		
(3) 地域支援事業負担金		189,740		
(4) その他のもの		1,137		
5 相互財政安定化事業交付金		-		
6 他 会 計 繰 入 金		4,727,036		
(1) 財源補てん的なもの	B	-		
(2) 一般会計からのもの		4,727,036		
① 介護給付費繰入金		3,668,266		
② 地域支援事業繰入金		324,920		
③ その他一般会計繰入金		733,850		
(3) その他のもの		-		
7 基 金 繰 入 金		-		
8 繰 越 金		803,174		
9 地 方 債		-		
うち財政安定化基金貸付金		-		
10 そ の 他 の 収 入		8,102		
歳 入 合 計（1～10）		C	31,368,788	
歳 出	1 総 務 費		565,561	
	2 保 険 給 付 費		27,907,644	
	(1) 介護諸費等		27,883,551	
	(2) その他の給付費		-	
	(3) 審査支払手数料		24,093	
	3 財政安定化基金拠出金		-	
	4 相互財政安定化事業負担金		-	
	5 地 域 支 援 事 業		1,244,875	
	(1) 介護予防事業・日常生活支援総合事業費		843,558	
	(2) 包括支援事業・任意事業費		401,317	
	6 保 健 福 祉 事 業 費		-	
7 繰 出 金		-		
(1) 財源補てん的なもの	D	-		
(2) その他のもの		-		
8 基 金 積 立 金		356,265		
9 公 債 費		-		
(1) 元利償還金		-		
(2) 一時借入金利息		-		
10 前年度繰上充用金		-		
11 そ の 他 の 支 出		455,300		
歳 出 合 計（1～11）		E	30,529,645	
収 支	1 歳入歳出差引	C-E	839,143	
	繰越又は 支払繰延等	介護諸費等 その他の経費 計	G H	- -
	Gに対する介護給付費国庫負担金		I	-
	うち地域支援事業に係るもの			-
	介護給付費負担金、 事務費、及び 地域支援事業 交付金精算額	精算交付額 うち地域支援事業に係るもの 精算還付額 うち地域支援事業に係るもの J-K	J K	- - 113,288 19,638
	Gに対する支払基金交付金		L	△113,288
	支払基金 交付金 精算額	精算交付額 精算還付額 N-O	N O P	17,069 8,034 9,035
	実質収支額	R+L+P F-H+I+M	Q R	734,890 839,143
	再差引収支額	Q-A-B+D R-A-B+D	S T	734,890 839,143
	人 件 費 の 状 況	1 職 員 給		168,646
(1) 基 本 給			106,539	
(2) そ の 他 の 手 当			62,107	
(3) 臨 時 職 員 給 与			-	
2 地 方 公 務 員 共 済 組 合 等 負 担 金			33,492	
3 退 職 金			-	
4 そ の 他		2,774		
人 件 費 合 計（1～4）			204,912	
31年4月1日 現在職員数（人）	1 事務職員数		21	
	2 技術職員数		1	
	3 臨時職員数		-	
職員数合計（1～3）			22	
参 考	賃 金		18,551	

4 後期高齢者医療事業会計分

(単位：千円)

区 分		団体コード	2 7 8 6 7 0	
		団体名	大阪府後期高齢者 医療広域連合	
歳 入	1 市町村支出金		202,563,676	
	(1) 市町村負担金		202,563,676	
	うち保険料等負担金		112,519,041	
	うち療養給付費負担金		87,385,145	
	(2) 市町村補助金		-	
	2 国庫支出金		370,321,560	
	(1) 国庫負担金		282,330,921	
	うち療養給付費負担金		276,335,670	
	(2) 国庫補助金		87,990,639	
	うち財政調整交付金		87,312,252	
3 府支出金		93,789,426		
(1) 府負担金		93,789,426		
うち療養給付費負担金		87,794,175		
(2) 財政安定化基金支出金		-		
(3) 府補助金		-		
4 支払基金交付金		460,752,934		
5 特別高額医療費共同事業交付金		450,840		
6 繰入金		11,739,806		
(1) 一般会計繰入金		4,739,806		
(2) 基金繰入金		7,000,000		
7 繰越金		26,248,445		
8 財政安定化基金借入金		-		
9 その他の収入		1,508,716		
歳入合計(1~9)		A	1,167,375,403	
歳 出	1 総務費		2,614,622	
	2 保険給付費		1,103,646,859	
	(1) 療養諸費		1,050,835,887	
	①療養給付費		1,048,990,883	
	②審査支払手数料		1,845,004	
	③その他		-	
	(2) 高額療養費		50,000,572	
	(3) その他医療給付費		2,810,400	
	3 財政安定化基金拠出金		-	
	4 特別高額医療費共同事業拠出金		449,624	
5 保健事業費		3,324,571		
うち健康診査費		3,052,508		
6 基金積立金		8,611,737		
7 公債費		-		
8 繰出金		-		
9 前年度繰上充用金		-		
10 その他の支出		17,777,554		
歳出合計(1~10)		B	1,136,424,967	
収 支	歳入歳出差引 A-B		C	30,950,436
	繰越又は 支払繰延等	療養諸費等	D	-
		その他の経費	E	-
		計	F	-
	翌年度負担金等 精算予定額	精算交付額	G	-
精算還付額		H	25,095,403	
G-H		I	△25,095,403	
実質収支額		J	5,855,033	
A-B-D-E		K	30,950,436	
人 件 費 の 状 況	1 職員給		186,606	
	(1) 基本給		116,840	
	(2) その他の手当		69,766	
	(3) 臨時職員給与		-	
	2 地方公務員共済組合等負担金		37,465	
	3 退職金		-	
4 その他		548		
人件費合計(1~4)			224,619	
31年4月1日現在事務職員数(人)		L	30	
Lのうち臨時職員数(人)			-	
賃金			-	
31年3月31日現在基金現在高			15,695,835	

# 平成30年度 地方公営企業決算の状況

【上水道事業】  
(1) 施設及び業務概況  
(ア) 施設概況

区分 団体名	事業創設 認可年月日	供用開始 年月日	法適用 年月日	管理者 (設置1) (非設置2)	行政区域内 現在 人口(A)	計画給水 人口(B)	現在給水 人口(C)	普及率		給水戸数 (戸)	水利権 (m <sup>3</sup> /日)	薄水管延長 (1000 m)	送水管延長 (1000 m)
								C/A (%)	C/B (%)				
岸和田市	S14.11.15	S16.08.01	S36.04.01	2	195,045	221,184	195,045	100.0	88.2	87,467	—	3.37	5.83
岸和田市	S02.03.31	S03.06.01	S27.10.01	1	406,260	502,000	406,252	100.0	80.9	175,435	19,000	3.59	7.17
岸和田市	S13.12.22	S13.12.11	S36.04.01	1	103,607	117,500	103,585	100.0	88.2	56,025	60,500	6.72	23.56
吹田市	S02.07.20	S02.08.30	S31.10.01	1	371,030	365,300	370,537	99.9	100.0	171,842	30,240	3.45	26.93
吹田市	S03.04.10	S04.01.15	S36.04.01	2	74,659	81,794	75,453	100.0	92.2	36,526	—	—	0.81
吹田市	S18.04.16	S18.05.15	S36.04.01	1	351,693	352,500	351,675	100.0	99.8	163,777	—	3.58	19.98
高槻市	S09.06.07	S11.04.01	S36.04.01	2	86,648	90,100	86,648	100.0	96.2	37,639	—	4.10	10.18
高槻市	T14.02.20	T14.11.01	S36.04.01	1	143,459	150,000	143,459	100.0	95.6	71,897	—	0.92	—
守口市	S07.09.02	S08.08.16	S35.04.01	1	401,314	419,000	401,294	100.0	95.8	173,487	47,06	4.42	47.06
枚方市	S02.12.12	S04.04.01	S38.06.01	1	281,541	286,000	281,227	99.9	98.3	125,333	—	0.14	52.70
茨木市	S12.04.14	S14.04.01	S31.04.01	1	267,134	300,000	267,083	100.0	89.0	129,651	—	1.72	5.91
八尾市	S28.02.20	S30.04.01	S36.04.01	1	100,596	107,400	100,570	100.0	93.6	46,990	—	1.80	0.56
八尾市	S09.03.17	S10.09.01	S36.04.01	2	111,628	125,600	111,620	100.0	88.9	51,094	21,875	8.13	39.69
河内長野市	S24.05.01	S24.05.01	S36.04.01	1	232,896	273,000	232,896	100.0	85.3	109,754	13,800	4.36	10.63
河内長野市	S07.12.26	S09.04.01	S41.04.01	2	105,377	130,550	105,363	100.0	80.7	47,402	28,944	4.59	23.85
河内長野市	S30.11.11	S30.12.01	S36.04.01	1	119,864	150,000	119,864	100.0	79.9	56,905	—	0.16	—
河内長野市	S05.09.03	S07.05.24	S36.04.01	1	120,774	141,000	120,770	100.0	85.7	56,643	—	1.76	3.99
大東市	S28.04.01	S30.09.01	S37.04.01	2	183,600	199,600	183,593	100.0	92.0	77,613	22,98	0.40	22.98
大東市	S25.12.06	S26.04.01	S29.02.01	1	138,120	139,869	138,109	100.0	98.7	67,463	2,400	4.38	25.92
箕面市	S18.04.01	S18.04.01	S38.04.01	1	70,069	79,400	70,069	100.0	88.2	31,817	—	1.38	23.54
箕面市	S02.03.20	S03.05.01	S38.04.01	2	109,084	116,600	109,084	100.0	93.6	43,099	13,230	0.20	14.34
箕面市	S39.11.24	S40.04.01	S40.04.01	1	122,299	151,130	122,299	100.0	80.9	62,389	—	—	0.13
箕面市	S30.10.14	S30.10.14	S39.04.01	2	86,103	93,000	86,103	100.0	92.6	40,853	—	0.96	1.49
高石市	S08.03.29	S15.04.01	S37.04.01	2	58,051	73,804	58,049	100.0	78.7	26,621	—	—	5.04
高石市	S34.12.28	S35.04.01	S40.04.01	1	65,611	67,500	65,611	100.0	97.2	26,202	—	0.45	1.04
東大阪市	S05.07.11	S07.04.01	S27.10.01	1	489,462	548,170	489,070	99.9	89.2	260,375	—	6.08	9.02
東大阪市	S31.12.25	S34.12.01	S42.04.01	2	61,984	64,600	61,627	99.4	95.4	25,277	2,850	13.21	8.87
東大阪市	—	—	—	—	—	—	—	—	—	—	—	—	—
東大阪市	S36.12.25	S38.04.01	S43.04.01	1	77,834	92,100	77,799	100.0	84.5	29,101	—	10.87	6.44
東大阪市	S34.10.02	S36.04.01	S41.12.31	2	58,616	61,000	58,508	99.8	95.9	26,910	—	—	9.54
東大阪市	S32.03.30	S32.06.01	S42.04.01	2	54,244	74,000	54,211	99.9	73.3	22,469	—	—	8.88
東大阪市	—	—	—	—	5,048,606	5,573,701	5,047,473	100.0	90.6	2,338,056	397,451	90.58	416.24
市計	—	—	—	—	31,215	32,100	31,204	100.0	97.2	13,334	—	2.87	6.17
市計	S33.01.24	S34.11.20	S43.04.01	2	19,630	35,000	19,615	99.9	56.0	7,991	16,400	10.17	34.31
市計	S57.03.31	S57.04.01	H19.04.01	2	10,044	10,900	9,914	99.9	91.0	4,273	—	1.27	21.39
市計	H13.03.30	H19.04.01	S11.03.30	2	17,144	20,000	17,130	99.9	85.7	7,704	2,500	—	0.27
市計	S07.09.24	S11.03.30	S43.04.01	2	43,622	45,000	43,318	99.3	96.3	17,840	—	—	3.92
市計	S38.03.28	S38.08.01	S43.04.01	2	8,881	13,600	8,881	100.0	65.3	3,718	—	—	—
市計	S30.07.16	S33.05.20	S41.12.31	2	15,801	21,600	15,801	100.0	73.2	7,938	10,700	0.74	12.77
市計	S28.05.08	S29.10.01	—	—	—	—	—	—	—	—	—	—	—
市計	S27.10.01	S28.03.01	S45.04.01	2	15,576	20,800	15,570	100.0	74.9	6,085	—	—	—
市計	—	—	—	—	—	—	—	—	—	—	—	—	—
市計	—	—	—	—	161,913	199,000	161,433	99.7	81.1	68,883	29,600	15.05	78.83
市計	—	—	—	—	5,210,519	5,772,701	5,208,906	100.0	90.2	2,406,939	427,051	105.63	495.07
市計	S35.03.31	S37.08.10	S43.04.01	1	318,600	355,199	317,095	99.5	89.3	140,780	—	1.13	5.93
市計	—	—	—	—	5,529,119	6,127,900	5,526,001	99.9	90.2	2,547,719	427,051	106.76	501.00
市計	—	—	—	—	—	—	—	—	—	—	—	—	—



区分 団体名	配水管延長 (1000 m)	浄水場 設置数	配水池 設置数	取水能力 (m <sup>3</sup> /日)	左の水源別の内訳						配水能力 (m <sup>3</sup> /日)
					ダム以外の 表流水 (m <sup>3</sup> /日)	ダムよ るもの (m <sup>3</sup> /日)	伏流水 (m <sup>3</sup> /日)	地下水 (m <sup>3</sup> /日)	受水 (m <sup>3</sup> /日)	その他 (m <sup>3</sup> /日)	
岸和田市	729.84	1	27	105,000	-	-	5,500	99,500	-	104,500	
豊中市	798.83	1	6	217,090	-	-	3,500	194,590	-	216,575	
池田市	285.85	1	11	72,000	15,000	-	-	11,500	-	69,000	
吹田市	695.51	2	19	141,700	30,240	-	18,760	92,700	-	141,000	
泉大津市	260.12	-	8	43,700	-	-	-	43,700	-	43,700	
高槻市	1,048.42	3	29	112,399	999	-	37,500	73,900	-	112,393	
貝塚市	363.06	2	14	35,220	170	-	16,800	18,250	-	36,170	
守口市	313.22	1	7	68,280	62,380	-	-	5,900	-	65,200	
枚方市	1,116.07	1	45	209,432	130,032	-	17,031	79,400	-	206,800	
茨木市	743.11	2	50	111,031	-	-	-	94,000	-	111,031	
八尾市	731.71	-	6	153,000	-	-	-	153,000	-	153,000	
泉佐野市	459.73	1	6	102,160	10,710	-	-	91,450	-	72,380	
富田林市	448.72	2	14	56,200	-	-	9,000	25,800	-	56,200	
寝屋川市	606.84	1	9	130,100	13,800	-	-	116,300	-	129,000	
河内長野市	499.94	4	59	59,175	7,100	-	4,200	26,000	-	58,278	
松本市	465.40	-	4	56,500	-	-	-	56,500	-	56,500	
東大阪市	249.32	-	9	64,000	-	-	-	64,000	-	64,000	
和泉市	549.96	2	18	77,600	-	-	-	65,400	-	77,400	
箕面市	482.36	2	20	49,050	-	-	4,050	42,600	-	49,050	
原野市	232.16	3	14	41,000	2,400	-	18,500	22,500	-	41,000	
羽曳野市	447.08	2	5	46,550	-	-	5,000	29,050	-	46,200	
門真市	224.31	1	7	72,000	-	-	-	72,000	-	72,000	
摂津市	237.05	1	7	57,400	-	-	6,800	50,600	-	57,400	
高石市	168.97	1	7	37,900	-	-	-	37,900	-	37,900	
藤井寺市	146.53	2	7	25,020	-	-	-	12,620	-	24,400	
東大阪市	1,023.58	2	29	281,150	-	-	-	279,300	1,850	281,080	
四條畷市	372.99	-	9	27,800	-	-	-	27,800	-	38,550	
交野市	255.00	1	8	38,500	-	-	22,500	16,000	-	38,500	
茨山市	220.82	5	5	26,700	-	-	-	26,700	-	26,700	
阪南市	272.93	-	14	38,000	-	-	-	38,000	-	38,000	
計	14,448.83	39	481	2,555,657	74,775	-	169,141	1,966,960	1,850	2,523,907	
島本町	81.73	1	7	12,000	285,031	-	10,000	2,000	-	12,000	
豊能町	160.85	7	21	16,400	-	-	-	8,000	-	16,000	
勢町	185.50	3	48	3,861	361	-	-	3,500	-	3,800	
岡部町	35.32	1	3	8,800	-	-	-	8,800	-	8,800	
取手町	193.97	-	4	16,000	-	-	-	16,000	-	16,000	
尻川町	41.46	1	4	6,800	-	-	-	6,800	-	6,800	
岬町	140.91	1	9	17,900	-	-	3,400	14,500	-	17,900	
大河町	-	-	-	-	-	-	-	-	-	-	
赤阪町	121.83	1	9	7,853	53	-	-	7,800	-	10,748	
早稲村	-	-	-	-	-	-	-	-	-	-	
計	961.57	15	105	89,614	414	-	10,000	67,400	-	92,048	
市町村計	15,410.40	54	586	2,645,271	86,575	-	179,141	2,034,360	1,850	2,615,955	
北水道企業団	-	1	2	30,000	-	-	-	-	-	25,000	
計	15,410.40	55	588	2,675,271	86,575	-	179,141	2,034,360	31,850	2,640,955	

(イ) 業務概況

(ウ) 料金

区分 団体名	1日平均 取水 量 (m³)	年間 総配水量 (1,000 m³)	1日平均 配水量 (m³)	1日最大 配水量 (m³)	1人1日 平均配水量 (ℓ)	1人1日 最大配水量 (ℓ)	年間 総有収水量 (1,000 m³)	有収率 (%)	料金体系		料金(家庭用)			(家庭用)1か月 10㎡当たり料金 (口径13mm) (円)								
									用途別	口径別	その他	基本水量 (m³)	基本料金 (円)		超過料金 (円/㎡)							
岸和田市	61.914	22,598.60	61.914	67.750	317	347	21,387.79	94.6	○	○	—	5	626	43	1,036							
岸和田市	119.714	43,606.32	119.469	130.078	294	320	42,199.45	96.8	○	○	—	—	820	21	1,036							
岸和田市	35.458	11,972.87	32.802	36.412	317	362	11,232.93	93.8	○	○	—	8	766	81	982							
岸和田市	114.886	41,758.44	125.309	125.309	309	338	40,039.37	95.9	○	○	—	6	842	43	939							
岸和田市	23.182	8,458.13	23.173	25.016	307	332	7,882.52	93.2	○	○	—	—	458	40	950							
岸和田市	100.603	36,720.19	100.603	109.907	286	313	35,118.72	95.6	○	○	—	—	745	10	918							
岸和田市	26.909	9,759.16	26.737	29.630	309	342	9,405.12	96.4	○	○	—	10	1,015	135	1,015							
岸和田市	50.746	16,693.88	45.737	49.790	319	347	15,365.99	92.0	○	○	—	8	795	109	1,078							
岸和田市	125.535	45,464.10	124.559	138.400	310	345	42,131.79	92.7	○	○	—	8	747	112	972							
岸和田市	111.031	30,283.43	82.968	96.158	295	342	28,848.56	95.3	○	○	—	—	540	59	1,134							
岸和田市	86.031	31,402.29	86.034	99.054	322	371	29,556.40	94.1	○	○	—	—	648	36	1,015							
岸和田市	39.153	14,057.30	38.513	42.750	383	425	12,563.89	89.4	○	○	—	—	540	54	1,144							
岸和田市	33.548	12,245.08	33.548	38.499	301	345	11,768.77	96.1	○	○	—	8	680	141	963							
岸和田市	66.645	23,912.57	65.514	72.087	281	310	23,390.22	97.8	○	○	—	10	1,041	151	1,041							
岸和田市	31.479	11,233.72	30.777	35.329	292	335	10,481.11	93.3	○	○	—	—	707	39	1,107							
岸和田市	33.213	12,122.12	33.211	37.240	277	311	11,807.87	97.4	○	○	—	6	712	41	1,207							
岸和田市	37.849	13,815.05	37.849	41.657	313	345	12,849.24	93.0	○	○	—	10	972	151	1,023							
岸和田市	53.841	19,651.99	53.841	58.738	293	320	18,296.99	93.1	○	○	—	—	540	49	1,036							
岸和田市	39.615	14,397.05	39.444	45.778	286	331	14,054.70	97.6	○	○	—	8	740	136	1,040							
岸和田市	23.157	8,398.87	23.011	26.956	328	385	7,951.73	94.7	○	○	—	5	691	63	1,009							
岸和田市	32.795	11,915.42	32.645	36.186	299	332	11,485.67	96.4	○	○	—	8	685	140	966							
岸和田市	37.912	13,678.74	37.476	42.990	306	352	13,101.68	95.8	○	○	—	10	1,062	187	1,062							
岸和田市	27.808	10,149.80	27.808	32.040	323	372	9,282.39	91.5	○	○	—	6	734	63	1,162							
岸和田市	18.877	6,889.26	18.875	21.280	325	367	6,361.69	92.3	○	○	—	—	491	42	1,227							
岸和田市	19.964	6,847.89	18.761	20.800	286	317	6,742.81	98.5	○	○	—	10	912	199	912							
岸和田市	154.360	56,309.37	154.272	172.950	315	354	53,189.65	94.5	○	○	—	7	656	106	974							
岸和田市	19.753	7,209.70	19.753	22.800	321	370	6,610.39	91.7	○	○	—	—	892	18	1,667							
岸和田市	—	—	—	—	—	—	—	—	—	—	—	—	—	—	—	—	—	—	—			
岸和田市	20.542	7,497.90	20.542	22.736	264	292	7,414.78	98.9	○	○	—	8	831	134	1,174	交	—	—	—			
岸和田市	17.134	6,253.83	17.134	19.190	293	328	6,136.35	98.1	○	○	—	10	928	172	928	大	—	—	—			
岸和田市	16.134	5,888.87	16.134	18.840	298	348	5,480.81	93.1	○	○	—	8	997	141	1,342	阪	—	—	—			
岸和田市	1,579.788	561,191.94	1,537.511	1,716.350	305	340	532,139.38	94.8	○	○	—	—	—	—	—	—	—	—	—	—		
岸和田市	8.834	3,174.05	8.696	9.807	279	314	3,006.20	94.7	○	○	—	—	712	64	1,360	島	—	—	—	—		
岸和田市	5.443	1,986.73	5.443	6.783	277	346	1,760.56	88.6	○	○	—	—	1,274	155	2,829	豊	—	—	—	—		
岸和田市	3.306	1,097.34	3.006	3.572	303	360	831.39	75.8	○	○	—	8	1,857	226	2,414	能	—	—	—	—		
岸和田市	5.952	2,172.44	5.952	6.281	347	367	1,853.18	85.3	○	○	—	8	885	162	1,371	品	—	—	—	—		
岸和田市	13.156	4,802.03	13.156	14.825	304	342	4,469.61	93.1	○	○	—	8	630	140	1,000	熊	—	—	—	—		
岸和田市	3.149	1,100.53	3.015	3.406	339	384	992.51	90.2	○	○	—	8	860	170	1,300	田	—	—	—	—		
岸和田市	6.739	2,273.87	6.230	7.635	394	483	1,785.04	78.5	○	○	—	6	895	183	1,690	岬	—	—	—	—		
岸和田市	—	—	—	—	—	—	—	—	—	—	—	—	—	—	—	—	—	—	—	—	—	
岸和田市	5.032	1,836.85	5.032	5.784	323	371	1,659.68	90.4	○	○	—	—	399	97	1,371	河	—	—	—	—	—	
岸和田市	—	—	—	—	—	—	—	—	—	—	—	—	—	—	—	—	—	—	—	—	—	
岸和田市	51.611	18,443.84	50.530	58.093	313	360	16,358.17	88.7	○	○	—	—	—	—	—	—	—	—	—	—	—	
岸和田市	1,631.399	579,635.78	1,588.041	1,774.443	305	341	548,497.55	94.6	○	○	—	—	—	—	—	—	—	—	—	—	—	
岸和田市	14.343	5,235.35	14.343	20.460	45	65	5,209.31	99.5	○	○	—	1	62	62	—	—	—	—	—	—	—	—
岸和田市	1,645.742	584,871.13	1,602.384	1,794.903	290	325	553,706.86	94.7	○	○	—	—	—	—	—	—	—	—	—	—	—	—

(工) 職員数

(才) 年間総配水量内訳

区分 団体名	現行料金 実施年月日	当年度実質料金改定率(%)		損益勘定 所属職員 (人)	左				の			資本勘定 所属職員 (人)	合計 (人)	年間総配水量 (1000 m <sup>3</sup> )	構成比 (%)	自己水量 (1000 m <sup>3</sup> )	構成比 (%)	受水量 (1000 m <sup>3</sup> )	構成比 (%)			
		家庭用 10 m <sup>3</sup> /月	全体		原水関係 職員 (人)	浄水関係 職員 (人)	配水関係 職員 (人)	検査 職員 (人)	集 職 (人)	金 員 (人)												
岸和田市	H26.04.01	-	-	41	3	2	17	-	-	-	12	53	22,598.60	100.0	-	22,598.60	-	22,598.60	100.0			
豊中	H26.04.01	-	-	113	5	16	51	-	-	-	16	129	43,606.32	100.0	6,161.15	14.1	37,445.17	85.9				
池田	H26.04.01	-	-	38	10	7	6	-	-	-	7	45	11,972.87	100.0	11,388.34	95.1	584.53	4.9				
吹上	H29.04.01	-	-	106	-	29	30	-	-	-	20	126	41,758.44	100.0	14,916.37	35.7	26,842.07	64.3				
大牟田	H26.04.01	-	-	-	-	3	3	-	-	-	-	15	8,458.13	100.0	-	-	8,458.13	100.0				
高槻	H30.07.01	△1.0	-	76	5	12	13	-	-	-	14	90	36,720.19	100.0	12,194.88	33.2	24,525.31	66.8				
高井	H26.04.01	-	-	36	1	7	13	-	-	-	5	41	9,759.16	100.0	5,033.61	51.6	4,725.55	48.4				
守口	H26.04.01	-	-	38	5	6	13	-	-	-	7	45	16,693.88	100.0	15,932.98	95.4	760.90	4.6				
枚方	H26.04.01	-	-	80	1	9	43	-	-	-	35	115	45,464.10	100.0	37,872.38	83.3	7,591.72	16.7				
茨木	H26.04.01	-	-	46	-	11	10	-	-	-	24	70	30,283.43	100.0	4,005.86	13.2	26,277.57	86.8				
尾花	H26.04.01	-	-	76	-	6	11	-	-	-	14	90	31,402.29	100.0	2,092.68	6.7	29,309.61	81.3				
野田	H26.04.01	-	-	17	-	5	2	-	-	-	5	22	14,057.30	100.0	7,713.94	55.0	6,343.36	37.0				
佐野	H26.04.01	-	-	24	3	3	10	-	-	-	8	31	12,245.08	100.0	8,206.11	67.0	4,038.97	31.0				
富田	H26.04.01	-	-	40	2	3	9	-	-	-	5	21	11,233.72	100.0	-	-	11,233.72	100.0				
河内長野	H26.06.01	-	-	16	1	2	-	-	-	-	5	21	12,122.12	100.0	-	-	12,122.12	100.0				
松原	H26.04.01	-	-	16	-	1	6	-	-	-	5	21	13,815.05	100.0	-	-	13,815.05	100.0				
大和	H26.04.01	-	-	24	-	-	5	-	-	-	2	26	13,815.05	100.0	-	-	13,815.05	100.0				
東大寺	H26.04.01	-	-	29	3	6	6	-	-	-	5	34	19,651.99	100.0	3,390.57	17.3	16,261.42	82.7				
箕面	H30.07.01	△1.4	△1.4	20	3	5	3	-	-	-	4	24	14,397.05	100.0	1,842.16	12.8	12,554.89	87.2				
柏原	H26.04.01	-	-	19	1	3	6	-	-	-	6	25	8,398.87	100.0	6,043.66	72.0	2,355.21	28.0				
羽曳野	H26.10.01	-	-	23	2	3	7	-	-	-	5	28	11,915.42	100.0	6,216.74	52.2	5,698.68	47.8				
門真	H30.10.01	△5.4	△5.4	24	3	3	6	-	-	-	7	31	13,678.74	100.0	-	-	13,678.74	100.0				
摂津	H26.04.01	-	-	32	2	4	12	-	-	-	2	34	10,149.80	100.0	2,952.54	29.1	7,197.26	70.9				
高石	H26.04.01	-	-	12	-	1	4	-	-	-	1	13	6,889.26	100.0	3,574.15	52.2	3,315.11	47.8				
井里	H26.04.01	-	-	16	-	3	4	-	-	-	5	21	6,847.89	100.0	502.89	7.3	6,345.00	91.1				
藤井	H26.04.01	-	-	153	-	11	48	-	-	-	20	173	56,309.37	100.0	7,209.70	12.8	49,099.67	87.2				
東大阪	H30.10.01	△10.4	△4.9	15	2	1	3	-	-	-	5	20	7,209.70	100.0	-	-	7,209.70	100.0				
泉州	-	-	-	-	-	-	-	-	-	-	-	-	-	-	-	-	-	-	-	-		
四條	-	-	-	-	-	-	-	-	-	-	-	-	-	-	-	-	-	-	-	-		
交野	H26.04.01	-	-	20	7	4	9	-	-	-	7	27	7,497.90	100.0	5,253.86	70.1	2,244.04	29.9				
山崎	H26.04.01	-	-	13	1	-	5	-	-	-	2	15	6,253.83	100.0	6,253.83	100.0	-	-	6,253.83	100.0		
南大阪	H29.04.01	-	-	13	-	1	5	-	-	-	5	18	5,888.87	100.0	-	-	5,888.87	100.0	-	-		
市島	-	-	-	1,189	57	167	360	0	-	-	262	1,451	561,191.94	100.0	155,294.87	27.7	405,897.07	72.3				
市島	H26.04.01	-	-	9	1	-	1	-	-	-	1	10	3,174.05	100.0	2,846.01	89.7	328.04	10.3				
豊能	H30.04.01	18.1	18.1	8	-	-	5	-	-	-	1	8	1,986.73	100.0	1,265.09	63.7	721.64	36.3				
能勢	H29.04.01	-	-	2	-	-	-	-	-	-	1	3	1,097.34	100.0	21.55	2.0	1,075.79	98.0				
岡	H26.04.01	-	-	4	1	-	1	-	-	-	4	11	2,172.44	100.0	-	-	2,172.44	100.0				
岡	H26.04.01	-	-	10	1	-	5	-	-	-	1	11	4,802.03	100.0	-	-	4,802.03	100.0				
熊取	H26.04.01	-	-	8	1	4	1	-	-	-	-	8	1,100.53	100.0	-	-	1,100.53	100.0				
田尻	H26.04.01	-	-	6	1	1	4	-	-	-	-	6	2,273.87	100.0	741.07	32.6	1,532.80	67.4				
岬	H19.05.01	-	-	-	-	-	-	-	-	-	-	-	-	-	-	-	-	-	-	-		
太子	-	-	-	6	-	-	2	-	-	-	-	6	1,836.85	100.0	9	0	1,827.79	99.5				
河内	H26.04.01	-	-	-	-	-	-	-	-	-	-	-	-	-	-	-	-	-	-	-		
千早	-	-	-	-	-	-	-	-	-	-	-	-	-	-	-	-	-	-	-	-		
赤阪	-	-	-	53	-	-	-	-	-	-	-	-	-	-	-	-	-	-	-	-		
村	-	-	-	1,242	62	173	379	-	-	-	3	56	18,443.84	100.0	4,882.78	26.5	13,561.06	73.5				
市町	-	-	-	10	1	4	5	-	-	-	-	1,507	579,635.78	100.0	160,177.65	27.6	419,458.13	72.4				
計	-	-	-	1,252	63	177	384	-	-	-	265	1,517	584,871.13	100.0	165,413.00	28.3	424,694.41	72.6				
合	H26.04.01	-	-	1,252	63	177	384	-	-	-	265	1,517	584,871.13	100.0	165,413.00	28.3	424,694.41	72.6	-	-	424,694.41	72.6

(2) 収益的収支  
(ア) 収入

(単位：千円)

区分 団体名	左の内の訳				構成比 (%)	大阪市水 (1000 m <sup>3</sup> )	訳			構成比 (%)	営業収益 (B)	内訳				営業外収益 (C)
	企業団水 (1000 m <sup>3</sup> )	構成比 (%)	大阪市水 (1000 m <sup>3</sup> )	構成比 (%)			その他 (1000 m <sup>3</sup> )	構成比 (%)	内			訳				
									給水収益			受託工事収益	その他営業収益	内訳	内訳	
岸和田市	22,598.60	100.0	-	-	-	-	3,762.164	3,448.772	3,308.526	1,264	138,982	19,314	119,668	313,340		
岸和田市	37,429.87	100.0	12.13	0.0	3.17	0.0	7,747.673	7,236.548	6,797.924	32,647	405,977	4,654	401,323	511,125		
池田市	584.53	100.0	-	-	-	-	2,462.129	2,059.095	1,992.249	346	66,500	2,906	63,594	402,996		
吹田市	26,629.90	99.2	211.21	0.8	0.96	0.0	6,992.075	6,290.237	6,051.572	8,427	230,238	3,736	226,502	701,838		
吹田市	6,458.70	76.4	-	23.6	1,999.43	23.6	1,785.932	1,635.790	1,489.322	-	146,468	9,350	137,118	150,142		
高槻市	24,525.31	100.0	-	-	-	-	6,372.887	5,516.925	5,231.418	32,748	252,759	1,001	251,758	851,900		
高槻市	4,725.55	100.0	-	-	-	-	1,877.363	1,460.016	1,410.309	1,077	48,630	1,784	46,846	167,352		
守口市	760.90	100.0	-	-	-	-	2,639.180	2,448.708	2,372.923	1,167	74,618	2,228	72,390	167,554		
守口市	7,564.03	99.6	27.69	0.4	-	-	6,715.396	5,853.214	5,766.085	29,582	57,547	48,021	9,526	860,141		
枚方市	26,275.59	100.0	-	-	1.98	0.0	5,612.178	4,521.996	4,259.988	30,272	179,084	3,027	176,057	1,088,764		
茨木市	31,402.29	100.0	-	-	-	-	5,946.430	5,664.977	5,049.708	435,064	180,205	43,472	136,733	280,165		
八尾市	11,964.62	100.0	-	-	-	-	2,939.276	2,634.664	2,512.746	-	121,918	500	121,418	303,446		
泉佐野市	4,531.14	100.0	-	-	-	-	2,280.715	1,794.008	1,707.490	13,986	72,532	2,400	70,132	486,707		
富田林市	23,912.57	100.0	-	-	-	-	3,872.397	3,683.312	3,550.501	8,263	124,548	4,403	120,145	189,085		
河内長野市	3,027.61	100.0	-	-	-	-	2,449.676	1,746.231	1,689.932	1,745	54,554	325	54,229	703,445		
河内長野市	12,122.12	100.0	178.20	1.3	1,641.86	10.1	2,414.388	2,059.772	2,042.512	10,711	6,549	3,000	3,549	354,566		
大東市	13,636.85	98.7	-	-	-	-	2,332.064	2,164.032	2,095.474	6,444	62,114	3,300	58,814	168,032		
大東市	14,619.56	89.9	-	-	-	-	3,502.122	2,844.454	2,679.573	87,796	77,085	7,000	70,085	686,241		
泉南市	12,554.89	100.0	-	-	-	-	2,841.889	2,422.364	2,305.347	483	116,534	21,695	94,839	419,525		
箕原市	2,948.59	99.7	-	-	6.62	0.3	1,481.436	1,323.696	1,281.368	15,128	27,180	1,500	25,680	157,740		
柏原市	5,698.68	100.0	-	-	-	-	2,525.162	1,895.441	1,823.100	14,825	57,516	1,299	56,217	509,821		
羽曳野市	13,678.74	100.0	-	-	-	-	2,764.118	2,536.051	2,415.825	51,925	68,301	677	67,624	228,067		
真津市	7,197.26	100.0	-	-	-	-	2,033.582	1,815.770	1,772.020	2,274	41,476	1,744	39,732	217,812		
門真市	5,322.17	77.2	-	-	1,568.02	22.8	1,239.133	1,162.257	1,122.470	1,232	38,555	300	38,255	76,876		
高石市	3,273.74	100.0	-	-	-	-	1,314.616	1,112.652	1,070.598	4,195	37,859	5,040	32,819	201,964		
藤井寺市	52,947.07	94.9	2,859.41	5.1	-	-	9,325.692	8,868.355	8,320.825	100,607	446,923	33,330	413,593	455,897		
東大阪市	7,209.70	100.0	-	-	-	-	1,657.293	1,330.733	1,301.876	-	28,857	1,004	27,853	319,818		
泉南市	-	-	-	-	-	-	-	-	-	-	-	-	-	-		
四條畷市	2,234.78	99.6	-	-	9.26	0.4	1,345.355	1,229.946	1,166.520	-	63,426	18,115	45,311	115,400		
交野市	6,253.83	100.0	-	-	-	-	1,181.982	1,062.842	1,005.358	-	57,484	1,728	55,756	119,140		
狭山市	5,888.87	100.0	-	-	-	-	1,232.652	1,058.901	1,005.365	-	53,536	722	52,814	139,897		
阪南市	397,378.06	97.9	3,288.64	0.8	5,231.30	1.3	100,646.955	88,881.759	84,598.944	944,860	3,337,955	247,575	3,090,380	11,568,786		
市計	328.04	100.0	-	-	-	-	670.896	509.754	488.444	7,019	14,291	1,113	13,178	161,142		
島田市	721.64	100.0	-	-	-	-	721.778	516.317	453.388	-	62,929	62,453	476	204,768		
豊能町	1,075.79	100.0	-	-	-	-	443.479	222.962	220.376	-	2,586	866	1,720	220,517		
能勢町	2,172.44	100.0	-	-	-	-	317.164	313.039	289.728	523	22,788	304	22,484	2,280		
岡町	4,802.03	100.0	-	-	-	-	911.387	755.903	730.029	-	25,874	2,683	23,191	155,484		
取田町	1,100.53	100.0	-	-	-	-	260.630	207.699	200.343	-	7,356	7,356	7,356	52,650		
田尻町	1,532.80	100.0	-	-	-	-	515.614	460.667	446.459	-	14,208	475	13,733	43,756		
岬町	-	-	-	-	-	-	-	-	-	-	-	-	-	-		
太子町	1,827.79	100.0	-	-	-	-	394.768	295.958	278.957	375	16,626	935	15,691	98,810		
河南町	-	-	-	-	-	-	-	-	-	-	-	-	-	-		
千早赤阪村	13,561.06	100.0	-	-	-	-	4,235.716	3,282.299	3,107.724	7,917	166,658	68,829	97,829	939,407		
市計	410,939.12	98.0	3,288.64	0.8	5,231.30	1.2	104,882.671	92,164.058	87,706.668	952,777	3,504,613	316,404	3,188,209	12,508,193		
市計	-	-	-	-	-	-	299.076	297.972	297.972	-	-	-	-	-		
市計	410,939.12	96.7	3,288.64	0.8	10,466.65	2.5	105,181.747	92,462.030	88,004.640	952,777	3,504,613	316,404	3,188,209	12,509,297		

(単位：千円)

## (イ) 支出

区分 団体名	内 訳										内		訳			
	受取利息及び 配当金	受 託 事 業 費	工 益 収 入	国 補 助 金	庫 存 金	府 補 助 金	他 補 助 金	会 計 金	長 期 前 受 入 金	資 本 費 入 収 益	維 収 益	総費用 (E)+(F)+(H) (D)		営業費用 (E)	原水及び浄水費 (受水費を含む)	配水及び 給水費
岸和田市	147	-	-	-	-	-	59,686	131,798	-	-	121,709	3,647,488	3,470,328	1,866,826	315,558	191,859
豊中市	2,361	-	-	-	-	-	38,682	202,942	-	-	267,140	7,075,355	6,626,803	3,181,270	733,178	34,769
池田市	641	39,739	-	1,343	-	-	-	123,741	-	-	237,532	2,086,226	1,921,739	620,855	168,709	-
吹田市	-	-	-	-	-	-	9,220	188,203	-	-	504,415	5,885,671	5,696,150	2,827,210	815,379	55,725
大阪市	7,622	-	-	-	-	-	7,923	128,417	-	-	6,180	1,402,145	1,335,496	655,045	109,549	-
高槻市	254	-	-	-	-	-	30,321	636,311	20,022	-	164,992	5,261,845	5,208,357	2,458,609	320,991	45,760
貝塚市	17,771	262,511	-	-	-	-	4,661	125,764	5,004	-	1,631	1,855,037	1,555,704	591,525	183,049	16
守口市	1,156	-	-	-	-	-	1,416	34,339	-	-	130,643	2,406,439	2,092,718	555,820	374,116	10,130
枚方市	16,753	-	-	-	-	-	115,971	491,148	-	-	236,269	5,393,942	4,991,215	1,574,959	655,140	27,370
茨木市	2,891	-	-	-	-	-	5,840	761,305	-	-	319,067	4,899,616	4,749,511	2,146,837	263,204	1,410
八尾市	3,590	-	-	-	-	-	5,840	118,636	-	-	152,099	5,317,056	5,047,900	2,544,742	456,131	416,078
泉佐野市	6,057	-	-	-	-	-	554	293,408	-	-	3,427	2,554,491	2,419,926	1,158,698	196,710	-
富田林市	7,335	-	-	-	-	-	2,511	468,921	-	-	7,940	1,973,812	1,921,037	650,926	226,895	12,217
寝屋川市	9,494	-	-	-	-	-	103,693	461,975	-	-	138,642	3,567,810	3,390,700	1,986,516	245,714	53,347
河内長野市	6,944	-	-	-	-	-	834	307,715	-	-	43,779	1,997,449	1,988,789	901,315	239,693	8,426
松原市	2,238	-	-	-	-	-	1,412	74,567	-	-	90,791	2,099,220	2,046,921	991,429	348,882	14,422
大東市	1,262	-	-	-	-	-	3,480	534,025	-	-	114,045	3,077,319	3,003,959	1,501,504	139,954	83,347
和泉市	4,691	-	-	-	-	-	1,714	246,925	-	-	170,462	2,458,608	2,380,493	1,238,074	129,823	19,425
箕面市	424	-	-	-	-	-	2,854	129,672	-	-	25,100	1,226,349	1,193,957	427,148	140,447	24,361
柏原市	114	-	-	-	-	-	1,712	425,641	-	-	80,391	1,981,161	1,928,236	649,424	119,055	21,957
羽曳野市	2,077	-	-	-	-	-	1,394	134,388	-	-	89,309	2,172,187	2,088,599	1,137,599	160,667	43,914
門真市	2,976	-	-	-	-	-	5,311	31,274	-	-	179,390	1,946,309	1,890,775	853,974	231,565	9,148
摂津市	1,837	-	-	-	-	-	-	47,440	-	-	28,999	1,130,660	1,109,188	571,150	244,299	1,079
高石市	437	26,114	-	-	-	-	1,216	135,053	-	-	39,581	1,130,466	1,043,031	419,735	73,238	14,058
井寺町	-	-	-	-	-	-	4,838	182,142	-	-	262,180	8,799,442	8,481,885	4,473,279	1,009,552	99,363
藤井寺市	6,737	-	-	-	-	-	3,621	288,826	-	-	23,064	1,826,627	1,765,813	581,218	125,815	99,363
東大阪市	10	4,297	-	-	-	-	-	-	-	-	-	-	-	-	-	-
東淀川市	-	-	-	-	-	-	-	62,106	-	-	45,632	1,326,283	1,181,916	372,996	186,832	-
四條市	7,662	-	-	-	-	-	-	113,516	-	-	3,903	1,087,349	1,051,611	588,484	58,750	-
交野市	1,281	-	-	-	-	-	440	138,809	-	-	287	1,419,627	1,372,087	480,688	99,554	-
大阪山手市	1	-	-	-	-	-	800	7,059,956	25,026	-	3,619,432	89,309,121	85,166,751	38,663,865	8,655,091	1,198,508
市南	114,763	332,661	-	1,343	-	-	415,605	50,355	-	-	98,846	527,566	519,213	147,620	57,792	9,982
市計	71	-	-	-	-	-	11,870	172,712	-	-	17,600	719,959	634,386	140,456	122,259	9,982
市島	1,603	-	-	-	-	-	12,853	75,889	-	-	9,085	478,450	424,851	95,754	66,984	-
市豊	184	-	-	-	-	-	135,359	2,252	-	-	1	399,570	333,806	206,334	26,352	523
市能	27	-	-	-	-	-	-	147,978	-	-	6,694	876,888	835,115	411,952	64,697	-
市勢	-	-	-	-	-	-	812	45,691	-	-	5,489	226,900	225,451	115,201	13,354	-
市岡	-	-	-	-	-	-	1,470	42,614	-	-	1,142	469,600	403,691	154,497	50,901	-
市取	-	-	-	-	-	-	-	-	-	-	-	-	-	-	-	-
市尻	-	-	-	-	-	-	-	-	-	-	-	-	-	-	-	-
市河	-	-	-	-	-	-	-	61,297	-	-	8,514	406,648	396,661	150,300	54,522	319
市南	1,376	-	-	-	-	-	27,623	598,788	-	-	147,371	4,105,581	3,773,174	1,422,114	456,861	10,824
市早	-	-	-	-	-	-	-	7,658,744	-	-	3,766,803	93,414,702	88,939,925	40,085,979	9,111,952	1,209,332
市赤	3,261	332,661	-	1,343	-	-	605,592	7,658,744	25,026	-	1,070	295,190	295,190	66,472	145,880	-
市村	118,024	-	-	-	-	-	-	7,658,744	-	-	3,767,873	93,709,892	89,235,115	40,152,451	9,257,832	1,209,332
市計	34	332,661	-	1,343	-	-	605,592	7,658,744	25,026	-	3,767,873	93,709,892	89,235,115	40,152,451	9,257,832	1,209,332
市北	118,058	-	-	-	-	-	-	-	-	-	-	-	-	-	-	-
市道	-	-	-	-	-	-	-	-	-	-	-	-	-	-	-	-
市業	-	-	-	-	-	-	-	-	-	-	-	-	-	-	-	-
市團	-	-	-	-	-	-	-	-	-	-	-	-	-	-	-	-
計	-	-	-	-	-	-	-	-	-	-	-	-	-	-	-	-

(単位：千円)

区分 団体名	内				訳				内				訳			
	業 務	費 率	係 数	費 用	減 価 償 却 費	資 産 減 耗 費	そ の 他 営 業 費 用	営 業 外 費 用 (F)	支 払 利 息	う		ち		企 業 債 取 扱 諸 費	受 託 工 事 費	繰 延 勘 定 償 却
										企 業 債 利 息	一 時 借 入 金 利 息	他 会 計 借 入 金 等 利 息	繰 延 勘 定 償 却			
岸和田市	161,031	160,328	767,765	6,961	—	—	175,191	159,386	—	—	—	—	—	11,901	—	—
豊中	476,980	579,680	1,572,805	48,121	—	—	448,552	434,906	—	—	13	—	—	—	—	—
池田	142,907	802,177	1,481,5	14,815	—	—	126,834	126,834	—	—	2	—	—	36,795	—	—
吹田	392,707	462,681	1,004,342	138,106	—	—	189,521	182,764	—	—	—	—	—	—	—	—
大津	95,952	89,865	383,276	1,809	—	—	66,649	65,070	—	—	—	—	—	—	—	—
泉大	409,566	318,921	1,613,937	40,573	—	—	49,029	45,561	—	—	—	—	—	—	—	—
高槻	—	207,120	555,581	634	—	—	296,895	47,447	—	—	—	—	—	231,018	—	—
貝塚	150,409	163,657	823,114	15,472	—	—	217,366	202,097	—	—	—	—	—	—	—	15,039
守口	214,467	257,710	2,188,318	73,251	—	—	363,448	343,140	—	—	657	—	—	—	—	—
枚方	178,767	297,407	1,409,342	450,747	—	—	133,278	127,390	—	—	—	—	—	—	—	—
茨木	290,317	275,435	935,487	129,702	8	—	267,928	226,110	—	—	—	—	—	—	—	—
尾形	133,671	127,262	780,905	21,043	1,637	—	132,941	132,020	—	—	1	—	—	—	—	—
野市	103,870	91,693	820,963	14,473	—	—	52,775	50,074	—	—	—	—	—	—	—	—
林市	230,434	209,634	640,157	24,898	—	—	177,110	169,984	—	—	—	—	—	—	—	—
長野	96,884	85,155	1,038,913	41,976	—	—	91,225	81,278	—	—	—	—	—	—	—	—
河内	140,406	75,000	604,104	19,795	50	—	8,660	7,716	—	—	—	—	—	—	—	—
原市	156,626	116,983	385,479	33,100	—	—	52,299	51,613	—	—	—	—	—	—	—	—
東市	147,156	117,794	1,001,673	12,531	—	—	71,441	70,137	—	—	—	—	—	—	—	—
大阪市	101,981	171,091	705,787	14,312	—	—	56,718	55,478	—	—	1,078	—	—	—	—	—
面市	135,164	75,281	440,980	16,226	—	—	32,392	31,969	—	—	—	—	—	—	—	—
原市	166,056	116,799	423,747	39,817	—	—	52,817	24,633	—	—	—	—	—	—	—	—
真野	98,675	163,450	334,175	199,788	—	—	83,588	82,226	—	—	—	—	—	—	—	—
野市	56,239	64,704	164,980	6,737	—	—	55,534	52,399	—	—	—	—	—	—	—	—
津市	88,717	66,769	356,016	24,498	—	—	19,405	19,090	—	—	55	—	—	—	—	—
石市	773,572	563,224	1,491,401	71,494	—	—	87,435	50,485	—	—	43	—	—	22,367	—	—
寺市	82,110	90,182	397,461	489,027	—	—	317,557	306,647	—	—	—	—	—	3,907	—	—
南市	—	—	—	—	—	—	60,525	56,580	—	—	—	—	—	—	—	—
泉市	—	223,255	394,980	3,853	—	—	—	—	—	—	—	—	—	—	—	—
南市	—	41,716	232,148	1,900	—	—	143,258	142,271	—	—	—	—	—	—	—	—
野市	128,613	190,743	327,602	272,299	—	—	35,738	35,044	—	—	—	—	—	—	—	—
山市	—	5,731,765	23,293,122	2,396,282	5,327	—	45,427	42,992	—	—	—	—	—	—	—	—
南市	5,222,791	92,646	185,998	10,548	—	—	3,949,093	3,423,341	—	—	1,849	—	—	305,988	—	—
計	14,627	98,295	270,672	2,704	—	—	8,353	7,736	—	—	—	—	—	—	—	—
本町	—	44,577	213,572	3,964	—	—	38,950	35,637	—	—	—	—	—	—	—	—
能町	—	65,947	23,847	10,803	—	—	53,599	52,161	—	—	—	—	—	—	—	—
勢町	—	76,519	262,236	19,711	—	—	6,016	5,512	—	—	—	—	—	—	—	—
岡町	—	38,737	58,159	—	—	—	21,182	21,101	—	—	—	—	—	—	—	—
取町	—	74,436	123,857	—	—	—	1,449	1,185	—	—	—	—	—	—	—	—
尻町	—	—	—	—	—	—	32,668	32,668	—	—	717	—	—	—	—	—
子町	—	44,115	147,247	149	—	—	—	—	—	—	—	—	—	—	—	—
南町	—	—	—	—	—	—	9,978	9,698	—	—	—	—	—	—	—	—
赤村	—	535,272	1,285,588	—	—	—	172,195	165,698	—	—	—	—	—	—	—	—
村計	14,627	6,267,037	24,578,710	47,879	9	—	4,121,288	3,589,039	—	—	717	—	—	305,988	—	—
計	5,237,418	62,398	13,948	2,444,161	5,336	6,492	4,121,288	3,589,039	—	—	1,849	—	—	305,988	—	15,039
市町村計	5,237,418	6,329,435	24,592,658	2,444,161	11,828	—	4,121,288	3,589,039	—	—	717	—	—	305,988	—	15,039
合	5,237,418	6,329,435	24,592,658	2,444,161	11,828	—	4,121,288	3,589,039	—	—	717	—	—	305,988	—	15,039

(単位：千円)

区分 団体名	内訳 その他の費用	経常利益 (B+C)-(E+F)}	特別損失 (G)	内訳			特別損失 (H)	内訳		純利益
				他会計繰入金	固定資産売却益	その他の		職員給与費	その他	
岸和田市	3,904	116,593	52	-	-	52	1,969	-	1,969	114,676
中津市	13,646	672,318	-	-	-	-	-	-	-	672,318
池田市	762	375,961	38	-	-	38	96	-	96	375,903
吹田市	6,757	1,106,404	-	-	-	-	-	-	-	1,106,404
大阪府	1,579	383,787	-	-	-	-	-	-	-	383,787
高槻市	3,468	1,111,439	4,062	-	-	4,062	-	-	-	1,111,042
貝塚市	18,430	24,759	5	-	-	5	4,459	-	4,459	22,326
守口市	230	306,178	22,918	-	-	22,918	2,438	-	2,438	232,741
枚方市	20,308	1,358,692	2,041	-	-	2,041	39,279	-	39,279	1,321,454
茨木市	5,888	727,971	1,418	-	154	1,572	16,827	-	16,827	712,562
八尾市	41,818	629,314	1,288	-	-	1,288	783	-	783	629,374
泉佐野市	921	385,243	1,166	-	-	1,166	1,624	-	1,624	384,785
富田市	2,701	306,903	-	-	-	-	-	-	-	306,903
寝屋川市	7,126	304,587	-	-	-	-	-	-	-	304,587
河内長野市	9,947	146,544	-	-	-	-	-	-	-	146,544
松原市	944	416,889	50	-	-	50	-	-	-	416,939
大東市	686	232,844	-	-	-	-	-	-	-	232,844
和泉市	1,304	425,295	1,427	-	-	1,427	-	-	-	424,803
箕面市	1,240	404,678	-	-	-	-	-	-	-	404,678
柏原市	423	255,087	-	-	-	-	-	-	-	255,087
羽曳野市	28,184	424,209	119,900	-	119,900	-	-	-	-	544,001
門真市	1,362	591,931	-	-	-	-	108	-	108	591,931
津市	3,135	87,273	-	-	-	-	-	-	-	87,273
石津市	315	110,540	-	-	-	-	-	-	-	110,540
井里町	14,583	184,150	-	-	-	-	-	-	-	184,150
東大阪市	10,910	524,810	1,440	-	-	1,440	-	-	-	526,250
東淀川区	38	175,787	6,742	-	-	6,742	289	-	289	-
四條市	-	-	-	-	-	-	-	-	-	-
交野市	987	20,172	9	-	-	9	1,109	-	1,109	19,072
茨木市	694	94,633	-	-	-	-	-	-	-	94,633
大津市	2,435	218,716	33,854	-	-	33,854	2,113	-	2,113	-
市東区	204,725	394,503	196,410	-	137,449	58,961	193,277	-	193,277	11,694,143
市北區	617	143,330	-	-	-	-	-	-	-	143,330
市東區	3,313	47,749	693	-	-	693	46,623	-	46,623	1,819
市東區	1,438	34,971	-	-	-	-	-	-	-	-
市東區	504	24,503	1,845	-	-	1,845	59,748	-	59,748	-
市東區	81	55,090	281	-	-	281	20,591	-	20,591	34,499
市東區	264	33,449	11,191	-	-	11,191	33,241	-	33,241	33,730
市東區	-	68,064	-	-	-	-	-	-	-	46,014
市東區	-	-	-	-	-	-	-	-	-	-
市東區	280	11,871	-	-	-	-	9	-	9	-
市東區	-	-	-	-	-	-	-	-	-	-
市東區	6,497	347,682	14,010	-	-	14,010	160,212	-	160,212	259,392
市東區	211,222	12,076,886	210,420	-	137,449	61,780	353,489	-	353,489	11,953,535
市東區	-	3,886	-	-	-	-	-	-	-	3,886
市東區	211,222	12,080,772	210,420	-	137,449	61,780	353,489	-	353,489	11,957,421

(3) 資本的収支  
(ア) 収入

(単位：千円)

区分 団体名	純損失(△)	前年度繰越 利益剰余金 (前年度繰越欠損金)	その未処分 利益剰余金 額	当年度未処分 利益剰余金 (当年度繰越欠損金)	企業債	内		他会計出資金	他会計負担金	他会計借入金	他会計補助金	固定資産 売却代金
						建設改良 のための企業債	訳 その 他					
岸和田市	-	698,143	-	812,819	1,009,200	1,009,200	-	137,200	18,513	-	-	11
豊中市	-	2,723,920	-	3,396,238	1,513,200	1,513,200	-	-	316,748	-	-	10,231
池田市	-	348	-	376,251	1,015,700	1,015,700	-	-	-	-	-	-
吹田市	-	-	974,706	2,081,110	1,700,000	1,700,000	-	-	34,628	-	-	-
大津市	-	62,310	-	446,097	50,000	50,000	-	-	1,090	-	-	-
泉大槻市	-	887,743	770,000	2,768,785	-	-	-	-	-	-	-	-
高槻市	-	388,567	140,309	551,202	150,100	150,100	-	-	5,205	-	-	-
貝守市	-	2,005,477	200,000	2,238,218	516,000	516,000	-	19,492	17,209	-	20,022	-
枚方市	-	-	200,000	1,521,454	1,087,100	1,087,100	-	-	-	-	5,664	-
茨木市	-	1,409,988	649,000	2,122,550	-	-	-	9,950	720	-	-	1,903
木津市	-	127,523	1,405,897	1,405,897	1,611,000	1,611,000	-	23,900	28,922	-	-	-
尾野市	-	-	232,942	617,727	654,200	654,200	-	-	1,000	-	-	200
佐野市	-	133,835	704,654	1,145,392	400,000	400,000	-	-	14,677	-	-	-
富田市	-	2,675,924	100,000	3,080,511	437,000	437,000	-	19,851	5,875	-	-	-
屋川市	-	322,703	-	469,247	200,000	200,000	-	35,116	6,321	-	-	-
河内長野市	-	1,923,521	-	2,340,460	-	-	-	-	6,000	-	-	49
松本市	-	153,076	230,000	615,920	-	-	-	-	11,670	-	-	-
東大阪市	-	1,618,202	-	2,043,005	-	-	-	-	11,000	-	-	-
泉南市	-	48,207	410,973	842,461	270,000	270,000	-	-	3,397	-	-	-
和泉市	-	2,951,396	-	3,206,483	150,000	150,000	-	-	3,500	-	-	2,123
箕面市	-	1,090,348	256,805	1,891,154	-	-	-	-	3,500	-	-	-
野宮市	-	6,368	409,411	1,007,710	70,000	70,000	-	-	1,418	-	-	-
真津市	-	321,214	150,000	558,487	995,600	995,600	-	-	8,567	-	-	-
津市	-	1,586,736	108,000	1,803,209	147,300	147,300	-	-	9,137	-	-	-
石津市	-	887,756	-	1,071,906	210,000	210,000	-	3,200	-	-	-	-
井寺市	-	1,056,411	564,493	2,147,154	1,324,000	1,324,000	-	-	28,510	-	-	-
東大阪市	169,334	703,968	-	534,634	104,000	104,000	-	6,894	-	-	-	-
東淀川区	-	-	-	-	-	-	-	-	-	-	-	-
四條畷市	-	2,119,974	119,268	2,258,314	375,700	375,700	-	-	-	-	-	-
交野市	-	124,995	219,628	219,628	204,800	204,800	-	-	10,084	-	-	-
茨木市	-	2,315,660	7,641	2,136,326	43,600	43,600	-	-	1,188	-	-	17,834
阪南市	186,975	28,344,313	6,028,202	45,710,349	14,238,500	14,238,500	-	255,603	545,379	-	-	32,351
市計	356,309	25,518	15,327	184,175	-	-	-	1,572	-	-	25,686	-
本島町	-	△ 17,120	-	△ 15,301	84,000	84,000	-	-	-	-	-	-
豊能町	34,971	△ 1,275	-	△ 36,246	-	-	-	64,669	1,721	-	48,142	14,972
勢町	82,406	335,744	-	253,338	55,000	55,000	-	-	-	-	-	-
岡町	-	110,204	40,000	184,703	205,000	205,000	-	30,000	4,837	-	-	-
取手町	-	107,835	5,687	147,252	-	-	-	-	-	-	-	-
尻川町	-	520,295	-	566,309	-	-	-	-	114	-	-	-
岬町	-	-	-	-	-	-	-	-	-	-	-	-
太子町	11,880	104,982	-	62,926	-	-	-	-	-	-	-	-
河内市	-	-	-	-	-	-	-	-	-	-	-	-
千早赤阪村	-	-	-	-	-	-	-	-	-	-	-	-
早稲村	129,257	1,186,183	61,014	1,347,156	344,000	344,000	-	96,241	6,672	-	48,142	14,972
市計	485,566	29,530,496	6,089,216	47,057,505	14,582,500	14,582,500	-	351,844	552,051	-	73,828	47,323
市計	-	393,705	-	397,591	-	-	-	-	-	-	-	-
泉北企業団	-	29,924,201	6,089,216	47,455,096	14,582,500	14,582,500	-	351,844	552,051	-	73,828	-
計	485,566	29,924,201	6,089,216	47,455,096	14,582,500	14,582,500	-	351,844	552,051	-	73,828	47,323



(イ) 支出 (単位：千円)

区分 団体名	国庫補助金	府補助金	工事負担金	その他	計 (a)	うち翌年度へ 繰越される支出 の財源充当額 (b)	前年度 同意等債で 今年度収入分 (c)	純 計 (a)-(b)+(c) (d)	建設改良費	うち	
										職員給与費	建設利息
岸和田市	88,000	-	12,262	-	1,265,186	-	-	1,265,186	1,341,909	90,769	-
中野市	-	34,321	-	-	1,874,500	-	-	1,874,500	2,290,960	129,960	-
池田市	-	29,100	87,880	-	1,132,680	-	-	1,132,680	1,426,179	55,959	-
吹田市	-	-	-	26,340	1,760,968	-	-	1,760,968	3,116,452	162,354	-
大津市	-	-	2,436	50,000	103,526	-	-	103,526	206,040	16,422	-
高槻市	-	-	-	-	20,022	-	-	20,022	1,838,388	108,126	-
貝塚市	-	-	26,881	125,625	313,475	-	-	313,475	504,029	33,852	-
守口市	-	-	4,896	-	557,597	-	-	557,597	771,014	60,602	-
枚方市	24,750	-	58,812	1,751,586	2,922,248	-	-	2,922,248	3,041,026	266,198	-
茨木市	-	-	346,034	499,000	857,607	-	-	857,607	3,110,231	206,892	-
八尾市	-	-	-	-	1,663,822	-	-	1,663,822	2,726,519	110,553	-
泉佐野市	-	-	52,025	20,000	727,425	-	-	727,425	922,687	46,950	-
富田林市	-	-	161,781	56,545	633,003	-	-	633,003	1,716,960	57,309	-
寝屋川市	-	-	-	-	462,726	-	-	462,726	943,334	75,979	-
河内長野市	-	-	560	560	294,936	-	-	294,936	437,780	42,091	-
原野市	23,900	-	11,960	-	41,860	-	-	41,860	511,067	51,500	-
東大阪市	-	-	-	-	11,670	-	-	11,670	547,659	18,906	-
大東市	-	-	-	300,000	311,000	-	-	311,000	654,022	30,089	-
和泉市	-	20,327	-	-	302,157	22,850	-	279,307	921,676	-	-
箕面市	-	-	6,310	-	180,771	-	-	180,771	630,342	46,729	-
柏原市	-	-	27,271	-	209,403	-	-	209,403	826,744	46,742	-
羽曳野市	-	-	181,085	26,900	151,964	-	-	151,964	663,744	52,476	-
門真市	11,250	-	62,147	-	1,043,860	-	-	1,043,860	1,586,383	19,917	-
津島市	-	47,360	900	-	156,437	-	-	156,437	248,143	8,368	-
石寺市	-	-	-	-	29,434	-	-	29,434	418,383	40,267	-
高石市	945	-	40,089	-	1,418,799	-	-	1,418,799	2,580,700	167,351	-
藤井寺市	26,190	-	25,226	-	136,120	-	-	136,120	213,720	49,694	-
東大阪市	-	-	-	-	-	-	-	-	-	-	-
南大阪	-	-	-	-	-	-	-	-	-	-	-
四條市	-	-	17,731	42,066	435,497	-	-	435,497	548,752	46,916	-
交野市	-	-	-	45,925	260,809	-	-	260,809	263,310	20,993	-
大塚山	-	-	5,647	-	68,269	-	-	68,269	163,800	35,586	-
南大阪	-	-	1,213,707	2,944,547	19,561,916	22,850	-	19,539,066	35,171,557	2,099,550	-
計	175,035	131,108	1,213,707	2,944,547	19,561,916	22,850	-	19,539,066	35,171,557	2,099,550	-
島本町	-	-	-	171,390	172,962	-	-	172,962	219,923	8,810	-
町能勢町	-	-	-	-	147,114	-	-	147,114	88,419	-	-
町能勢町	-	-	31,455	-	97,845	-	-	97,845	55,728	8,784	-
町能勢町	-	-	-	-	55,000	-	-	55,000	55,418	-	-
町能勢町	-	67,620	60,034	-	367,491	-	-	367,491	400,844	11,840	-
町能勢町	-	-	-	-	114	-	-	114	16,250	-	-
町能勢町	-	-	-	-	-	-	-	-	252	-	-
町能勢町	-	-	36,236	-	36,236	-	-	36,236	-	-	-
町能勢町	-	-	-	-	-	-	-	-	63,025	-	-
町能勢町	-	-	-	-	-	-	-	-	-	-	-
町能勢町	-	67,620	127,725	171,390	876,762	-	-	876,762	899,859	29,434	-
計	175,035	198,728	1,341,432	3,115,937	20,438,678	22,850	-	20,415,828	36,071,416	2,128,984	-
計	175,035	198,728	1,341,432	3,115,937	20,438,678	22,850	-	20,415,828	36,071,416	2,128,984	-
計	175,035	198,728	1,341,432	3,115,937	20,438,678	22,850	-	20,415,828	36,071,416	2,128,984	-

(単位:千円)

区分 団体名	企業債償還金	内訳		他会計からの 長期借入金 返還額	会計 (e)	差引(d)-(e)		補てん財源			利益 繰越 剰余金処分額
		建設改良の ための企業債	その他			差額	不足額(Δ) (f)	過年度分損益 勘定留保資金	当年度分損益 勘定留保資金	繰越 剰余金	
岸和田市	592,506	592,506	—	—	1,939,663	—	674,477	582,468	—	—	—
豊中市	1,699,819	1,699,819	—	—	3,990,383	—	2,115,883	—	—	—	541,433
池田市	516,269	516,269	—	—	1,942,448	—	809,768	397,204	—	—	—
吹田市	594,547	594,547	—	—	3,711,419	420	1,950,451	730,237	—	—	—
泉大津市	164,617	164,617	—	—	370,657	—	267,131	253,772	—	—	—
高槻市	213,753	213,753	—	—	2,532,141	500,000	2,532,119	1,636,670	—	—	—
貝塚市	140,309	140,309	—	—	644,338	—	330,663	158,940	—	—	—
枚方市	772,606	772,606	—	—	1,543,620	—	986,023	275,977	—	—	—
1,633,150	1,633,150	—	—	—	4,674,176	—	1,751,928	—	—	—	—
茨木市	545,558	545,558	—	—	3,655,789	—	2,798,182	2,309,834	—	—	—
872,434	872,434	—	—	—	1,935,131	—	1,935,131	1,101,610	—	—	—
528,337	528,337	—	—	—	2,573,376	22,352	1,845,951	808,807	—	—	—
155,738	155,738	—	—	—	1,872,706	8	1,239,703	428,684	—	—	—
466,276	466,276	—	—	—	1,409,610	—	946,884	783,044	—	—	—
283,602	283,602	—	—	—	721,942	560	427,006	402,062	—	—	—
26,808	26,808	—	—	—	545,314	7,439	503,454	469,136	—	—	—
182,278	182,278	—	—	—	729,937	—	718,267	449,211	—	—	—
241,480	241,480	—	—	—	895,502	—	584,502	539,945	—	—	—
340,165	340,165	—	—	—	1,263,635	1,794	984,328	—	—	—	—
171,706	171,706	—	—	—	802,048	—	621,277	506,949	—	—	—
113,735	113,735	—	—	—	940,479	—	731,076	72,126	—	—	—
278,348	278,348	—	—	—	942,092	—	790,128	421,045	—	—	—
230,768	230,768	—	—	—	1,819,962	2,811	776,102	1,564	—	—	—
58,610	58,610	—	—	—	306,753	—	150,316	25,432	—	—	—
168,751	168,751	—	—	—	587,134	—	343,555	320,345	—	—	—
920,393	920,393	—	—	—	3,502,521	1,228	2,083,522	1,380,753	—	—	—
214,566	214,566	—	—	—	428,286	—	292,166	279,861	—	—	—
—	—	—	—	—	—	—	—	—	—	—	—
376,031	376,031	—	—	—	924,783	—	489,286	—	—	—	—
113,474	113,474	—	—	—	377,635	851	116,826	102,270	—	—	—
162,360	162,360	—	—	—	326,160	—	257,891	241,285	—	—	—
12,778,994	12,778,994	—	—	—	49,593,262	542,711	30,054,196	13,492,220	—	—	—
15,327	15,327	—	—	—	235,250	—	62,288	44,862	—	—	—
208,306	208,306	—	—	—	297,917	1,192	150,803	144,167	—	—	—
129,337	129,337	—	—	—	185,074	9	87,229	86,190	—	—	—
22,211	22,211	—	—	—	77,629	—	22,629	22,629	—	—	—
128,227	128,227	—	—	—	529,071	—	161,580	102,620	—	—	—
5,687	5,687	—	—	—	22,492	555	22,492	16,805	—	—	—
176,395	176,395	—	—	—	176,647	—	176,533	176,533	—	—	—
—	—	—	—	—	—	—	—	—	—	—	—
23,922	23,922	—	—	—	86,947	—	50,711	46,181	—	—	—
—	—	—	—	—	—	—	—	—	—	—	—
709,412	709,412	—	—	—	1,611,027	1,756	734,265	617,358	—	—	—
13,488,406	13,488,406	—	—	—	51,204,289	544,467	30,788,461	14,109,578	—	—	—
13,488,406	13,488,406	—	—	—	51,204,482	193	30,788,654	14,109,771	—	—	—
計					51,204,482	544,467	30,788,654	14,109,771	6,836,385	—	541,433

(単位:千円)

区分 団体名	当年度利益 剰余金処分類	補てん財源			補てん財源 合計額 (g)	補てん財源不足額 (△) (f) - (g)	当年度同意等債 で未借入又は 未発行の額	企業価値選定のうち資金別繰上償還分			建設改良費の財源内訳	
		積立 取りぐずし額	繰越工事資金	その他				政府資金	機構資金	その他資金	財政融資資金	業 機 構 資 金
岸和田市	-	-	-	92,009	674,477	-	-	-	-	1,009,200	-	-
豊中市	-	-	156,489	2,115,883	2,115,883	-	-	-	-	-	1,513,200	-
池田市	-	-	94,564	809,768	809,768	-	-	-	-	-	1,015,700	-
吹田市	-	-	974,706	1,950,451	1,950,451	-	-	-	-	1,700,000	-	-
大阪市	-	-	-	13,359	267,131	-	-	-	-	-	50,000	-
津島市	-	-	770,000	1,254,449	1,254,449	-	-	-	-	-	-	-
高槻市	-	-	140,309	31,614	330,863	-	-	-	-	-	150,100	-
枚方市	-	-	-	52,235	986,023	-	-	-	-	516,000	-	-
守口市	-	-	200,000	203,005	1,751,928	-	-	-	-	-	1,087,100	-
茨木市	-	-	-	188,063	2,798,182	-	-	-	-	-	-	-
八尾市	-	-	649,000	184,521	1,935,131	-	-	-	-	1,611,000	-	-
野田市	-	-	232,942	151,356	1,845,951	-	-	-	-	654,200	-	-
林市	-	-	704,654	106,365	1,239,703	-	-	-	-	400,000	-	-
寝屋川市	-	-	100,000	63,840	946,884	-	-	-	-	405,000	32,000	-
長野市	-	-	-	24,944	427,006	-	-	-	-	-	200,000	-
河内長野市	-	-	-	34,318	718,267	-	-	-	-	-	-	-
原市	-	-	230,000	39,056	503,454	-	-	-	-	-	-	-
東市	-	-	-	44,557	584,502	-	-	-	-	-	-	-
大阪市	-	-	410,973	17,978	984,328	-	-	-	-	-	-	-
東大阪市	-	-	-	62,037	621,277	-	-	-	-	-	-	-
吹田市	-	-	-	42,202	731,076	-	-	-	-	150,000	270,000	-
箕原市	-	-	-	53,226	790,128	-	-	-	-	-	-	-
柏原市	-	-	256,805	43,990	790,128	-	-	-	-	70,000	-	-
羽曳野市	-	-	407,000	150,000	776,102	-	-	-	-	276,200	879,400	-
門真市	-	-	150,000	108,000	150,316	-	-	-	-	-	147,300	-
摂生市	-	-	-	23,210	343,555	-	-	-	-	-	210,000	-
石井市	-	-	564,493	138,276	2,083,522	-	-	-	-	-	1,324,000	-
東大阪市	-	-	-	12,305	292,166	-	-	-	-	-	104,000	-
市	-	-	-	-	-	-	-	-	-	-	-	-
四條市	-	-	119,268	32,968	489,286	-	-	-	-	375,700	-	-
野市	-	-	-	14,556	116,826	-	-	-	-	204,800	-	-
山手市	-	-	7,641	8,965	257,891	-	-	-	-	-	-	-
市	-	-	6,343,791	2,384,733	30,054,196	-	-	-	-	7,372,100	43,600	-
計	-	-	15,327	2,099	62,288	-	-	-	-	-	7,026,400	-
町	-	-	-	6,636	150,803	-	-	-	-	84,000	-	-
町	-	-	-	1,039	87,229	-	-	-	-	-	-	-
町	-	-	-	-	22,629	-	-	-	3,917	-	-	-
町	-	-	40,000	18,960	161,580	-	-	-	-	205,000	55,000	-
町	-	-	5,687	-	22,492	-	-	-	-	-	-	-
町	-	-	-	-	176,533	-	-	-	-	-	-	-
町	-	-	-	-	-	-	-	-	-	-	-	-
町	-	-	-	-	-	-	-	-	-	-	-	-
町	-	-	-	4,530	50,711	-	-	-	-	-	-	-
市	-	-	-	-	-	-	-	-	-	-	-	-
早稲村	-	-	61,014	33,264	734,265	-	-	-	-	289,000	55,000	-
赤阪村	-	-	-	-	-	-	-	-	-	-	-	-
計	-	-	6,404,805	476,263	30,788,461	-	-	-	-	7,661,100	7,081,400	-
市	-	-	-	2,417,997	193	-	-	-	-	-	-	-
村	-	-	-	-	-	-	-	-	-	-	-	-
計	-	-	6,404,805	476,263	30,788,654	-	-	-	-	7,661,100	7,081,400	-
計	-	-	-	2,417,997	-	-	-	-	-	-	-	-
合	-	-	-	-	-	-	-	-	-	-	-	-
計	-	-	-	-	-	-	-	-	-	-	-	-
計	-	-	-	-	-	-	-	-	-	-	-	-

(4) 貸借対照表  
(ア) 資産

(単位：千円)

区分 団体名	建設改良費の財源内訳											内訳		減価償却累計額(△)		
	企業債		国補助	庫補助	府助金	工事負担金	他繰	会計金	その他の	固定資産		有形固定資産	う		減価償却資産	
	の	他								土	地					
岸和田市	-	-	88,000	-	-	12,262	137,200	95,247	20,363,121	20,340,689	1,155,647	37,667,738	19,848,238			
豊中市	-	-	-	34,321	-	-	219,396	523,647	39,014,539	38,781,401	2,811,579	72,046,031	36,426,848			
池田市	-	-	-	29,100	-	87,800	-	293,579	19,071,529	18,083,807	2,141,557	31,212,724	15,478,558			
吹田市	-	-	-	-	-	-	34,628	1,381,824	34,562,421	34,467,205	549,647	53,036,983	22,966,458			
泉大津市	-	-	-	-	-	-	1,090	154,950	10,440,888	10,127,868	347,942	18,286,092	8,539,175			
高槻市	-	-	-	-	-	-	-	1,838,388	36,553,214	36,051,461	2,274,932	70,423,748	36,963,379			
貝塚市	-	-	-	-	-	26,881	10,869	316,179	16,406,451	14,370,447	1,148,630	23,514,001	10,315,400			
守口市	-	-	-	-	-	4,896	36,701	213,417	19,320,470	18,068,521	270,631	38,638,592	20,845,906			
枚方市	-	-	24,750	-	-	58,812	-	1,870,364	65,663,728	64,667,242	11,119,488	99,762,616	47,766,938			
茨木市	-	-	-	-	-	346,034	-	2,763,477	41,119,918	41,106,963	4,072,048	67,373,546	30,936,481			
八尾市	-	-	-	-	-	-	52,822	1,062,697	28,212,269	28,034,794	2,106,991	43,605,548	19,791,001			
泉佐野市	-	-	-	-	-	52,025	1,000	215,462	24,705,913	22,025,529	456,515	38,390,910	17,010,226			
富田町	-	-	-	-	-	161,781	14,677	1,140,502	22,918,267	21,122,168	1,968,475	40,172,526	21,314,279			
寝屋川市	-	-	-	-	-	-	25,726	480,608	15,088,842	15,088,785	1,267,175	33,110,763	19,289,153			
河内長野市	-	-	-	-	-	52,890	28,121	156,769	23,036,443	21,323,829	3,497,007	41,103,070	23,356,935			
松原市	-	-	23,900	-	-	11,960	6,000	469,207	16,692,146	16,344,193	270,474	27,988,663	12,147,998			
大東市	-	-	-	-	-	-	11,670	535,989	10,305,076	10,304,259	720,905	18,224,463	8,655,290			
和泉市	-	-	-	-	-	-	-	643,022	23,798,627	23,198,627	1,151,948	41,507,775	19,474,581			
箕面市	-	-	-	17,978	-	3,787	3,397	626,514	19,357,421	19,226,301	3,688,432	30,552,199	15,186,307			
柏原市	-	-	-	-	-	27,271	3,500	449,571	8,952,437	8,951,504	516,303	18,230,110	9,847,728			
羽曳野市	-	-	-	-	-	181,085	1,418	644,241	19,818,879	19,665,469	1,495,273	31,971,537	13,862,976			
門真市	-	-	11,250	-	-	62,147	8,567	511,780	10,592,429	10,590,396	154,113	20,965,856	10,726,134			
摂津市	-	-	-	-	-	900	-	382,523	10,373,859	10,373,727	1,020,101	19,233,307	9,910,596			
高石市	-	-	-	-	-	-	9,137	91,706	4,026,045	4,026,045	708,276	8,278,528	4,960,759			
藤井寺市	-	-	945	-	-	29,434	3,200	174,804	9,327,452	9,081,569	540,787	15,682,129	7,730,323			
大阪東区	-	-	26,190	-	-	40,099	28,510	1,161,901	36,124,801	36,004,1097	3,317,822	68,794,449	37,843,851			
東淀川区	-	-	-	-	-	25,226	-	84,494	10,720,988	10,720,480	436,507	20,316,146	10,082,070			
四條畷市	-	-	-	-	-	17,731	-	155,321	13,360,807	13,252,629	481,539	18,834,186	7,319,698			
交野市	-	-	-	-	-	-	-	58,510	6,933,316	6,933,269	576,410	13,928,054	7,676,988			
山手市	-	-	-	-	-	5,647	1,188	113,365	8,843,670	8,839,651	1,021,081	15,106,535	7,287,965			
大阪市	-	-	175,035	128,759	-	1,208,668	660,537	18,610,058	625,704,966	611,199,925	51,288,235	1,077,958,825	533,362,239			
島市	-	-	-	-	-	-	219,923	2,199,233	5,501,926	5,501,638	741,283	9,512,783	4,786,978			
豊島市	-	-	-	-	-	-	-	4,419	4,830,168	3,981,433	512,592	9,130,716	5,669,050			
豊能町	-	-	-	-	-	-	-	22,552	5,277,829	4,846,474	582,965	7,027,743	2,764,234			
勢野町	-	-	-	-	-	31,455	1,721	418	770,420	770,420	109,736	2,025,481	1,370,497			
岡取町	-	-	-	67,620	-	60,034	34,837	33,353	7,621,917	7,614,647	521,976	12,335,301	5,264,751			
熊取町	-	-	-	-	-	-	-	16,250	1,391,615	1,391,320	31,646	2,822,387	1,465,559			
田尻町	-	-	-	-	-	-	-	252	2,882,952	2,878,485	159,676	6,877,520	4,158,711			
岬町	-	-	-	-	-	-	-	-	-	-	-	-	-			
大南町	-	-	-	-	-	36,236	-	26,789	3,728,983	3,728,983	266,390	6,011,836	2,549,243			
河内市	-	-	-	-	-	-	-	-	-	-	-	-	-			
千早赤阪村	-	-	-	-	-	-	-	-	-	-	-	-	-			
町村計	-	-	-	67,620	-	127,725	36,558	323,956	32,009,810	30,713,400	2,926,264	55,743,767	28,029,023			
市町村計	-	-	175,035	196,379	-	1,336,393	687,095	18,934,014	657,714,776	641,913,325	54,214,499	1,133,702,592	561,391,262			
泉北企業団	-	-	-	-	-	-	-	193	347,346	347,258	110,565	736,257	499,564			
合	-	-	175,035	196,379	-	1,336,393	687,095	18,934,207	658,062,122	642,260,583	54,325,064	1,134,438,849	561,890,826			

(単位：千円)

区分 団体名	内				訳				う			ち		
	う 建設仮勘定	無形固定資産	投 その他資産	資 その他資産	う 他公営企業出資金	う その他出資金	他会計貸付金	ち		現金及び預金	未収金及び 未収収益	貸倒引当金 (△)	貯 蔵 品	
								他会計貸付金	その他貸付金					
岸和田市	1,365,542	22,432	-	-	-	-	-	-	3,864,840	1,275,841	660,022	11,008	39,985	
豊中	350,639	154,163	78,975	-	-	-	-	-	4,738,407	3,743,231	1,005,157	53,370	43,364	
池田	208,084	987,722	-	-	-	-	-	-	3,048,881	2,721,744	303,207	5,341	29,270	
吹田市	3,847,033	95,216	-	-	-	-	-	-	6,163,938	6,393,761	639,221	15,259	45,861	
泉大津市	33,008	42,420	270,600	20,100	250,000	500	250,000	250,000	2,607,787	2,460,889	155,572	17,806	9,131	
高槻市	257,971	1,753	500,000	-	-	-	-	-	7,489,723	5,889,723	748,681	11,349	15,600	
貝塚市	23,216	379	2,035,625	-	2,035,625	-	-	-	2,837,375	2,201,215	264,532	3,767	18,204	
枚方市	5,204	1,249,449	2,500	9,000	2,500	9,000	953,809	953,809	2,377,447	2,007,724	372,565	19,234	16,392	
茨木市	597,850	33,677	962,809	-	-	-	-	-	7,430,644	6,764,469	651,167	7,504	21,176	
八尾市	2,113,256	11,955	-	-	-	-	-	-	5,434,454	4,683,307	763,828	55,044	40,613	
泉佐野市	188,330	177,475	2,680,000	-	-	-	-	-	6,374,506	5,204,503	975,026	41,827	76,873	
富田林市	295,446	384	910	-	2,680,000	-	-	-	924,475	663,597	265,146	16,544	12,276	
寝屋川市	80,687	57	477,543	-	802	-	-	-	3,814,009	3,126,791	529,817	2,804	15,493	
河内長野市	233,054	1,235,071	-	-	-	-	-	-	6,753,443	3,216,748	537,814	3,681	-	
松原市	14,181	347,953	600,000	-	-	980	300,000	300,000	2,997,754	2,584,577	380,575	410	26,948	
大東市	13,485	-	817	-	-	817	-	-	4,750,312	4,750,312	309,686	13,862	4,061	
和泉市	171,977	131,120	-	-	-	-	-	-	3,627,625	3,404,058	223,881	5,259	4,945	
箕面市	52,819	933	-	-	-	-	600,000	600,000	2,451,144	2,040,812	379,754	3,116	33,668	
柏原市	51,635	163,410	-	-	-	-	-	-	2,949,792	2,411,141	364,927	6,204	18,985	
羽曳野市	196,561	2,033	-	-	-	-	-	-	2,952,926	2,773,784	175,640	861	3,543	
門真市	30,915	132	-	-	-	-	-	-	3,886,287	3,603,146	276,025	4,887	12,003	
石津市	588,976	70,204	-	-	-	-	-	-	4,128,732	3,755,988	342,242	11,021	15,864	
藤井寺市	1,572,677	508	13,500	-	-	13,500	-	-	4,501,440	4,105,765	400,747	21,739	16,607	
東大阪市	49,897	-	-	-	-	-	-	-	2,194,460	2,015,676	151,381	1,869	29,162	
四條畷市	1,256,602	88,178	20,000	-	-	-	-	-	1,473,986	1,473,986	108,973	3,826	14,692	
交野市	105,793	4,019	47	-	-	47	-	-	6,622,510	6,622,510	1,135,792	118,363	8,237	
大阪狭山市	15,254,630	6,861,715	7,643,326	-	40,902	27,344	6,819,434	6,819,434	1,764,440	1,480,108	290,668	15,800	9,464	
市島	34,550	288	-	-	-	-	-	-	3,010,487	2,885,615	125,099	6,064	5,837	
豊島	7,175	848,735	-	-	-	-	-	-	1,709,068	1,645,862	64,270	4,082	3,018	
豊能町	-	5,125	426,230	-	-	-	-	-	618,305	490,319	103,208	1,907	26,685	
忠敷町	5,700	7,270	-	-	-	-	-	-	115,454,855	96,167,379	12,704,623	483,808	618,017	
岡取町	22,121	4,295	-	-	-	-	-	-	1,490,405	1,415,405	72,070	455	3,385	
田尻町	2,846	4,467	-	-	-	-	-	-	753,418	655,781	97,361	2,674	2,950	
太子町	-	-	-	-	-	-	-	-	912,167	835,898	76,825	3,756	3,200	
河南町	-	-	-	-	-	-	-	-	351,364	331,071	22,340	2,790	743	
千早赤阪村	-	-	-	-	-	-	-	-	701,144	592,778	304	370	782	
町村	72,392	870,180	426,230	-	-	-	-	-	352,891	305,308	46,633	370	1,320	
市村	15,327,022	7,731,895	8,069,556	-	40,902	27,344	6,819,434	6,819,434	305,795	160,576	154,237	10,041	1,023	
市村計	88	88	-	-	-	-	-	-	-	-	-	-	-	
市村計	15,327,022	7,731,895	8,069,556	-	40,902	27,344	6,819,434	6,819,434	967,934	897,711	68,482	671	2,412	
市村計	72,392	870,180	426,230	-	-	-	-	-	5,895,118	5,194,528	645,836	21,061	15,815	
市村計	15,327,022	7,731,895	8,069,556	-	40,902	27,344	6,819,434	6,819,434	121,289,973	101,361,907	13,350,459	504,869	633,832	
市村計	88	88	-	-	-	-	-	-	329,837	300,245	28,007	-	1,585	
市村計	15,327,022	7,731,895	8,069,556	-	40,902	27,344	6,819,434	6,819,434	121,619,810	101,662,152	13,378,466	504,869	635,417	

(単位:千円)

## (イ)負債

区分 団体名	う		ち		繰延資産 (C)	資産合計 (A)+(B)+(C) (D)	固定負債 (E)	内					訳		リース債務
	短期有価証券	一般短期貸付金	他会計貸付金	建設改良費等の財源に充てるための企業債				その企業の債	再建債	建設改良費等の財源に充てるための長期借入金	その他の長期借入金	引当金			
岸和田市	—	—	1,900,000	—	—	24,227,961	12,622,926	11,798,188	—	—	—	—	824,738	—	—
中津市	—	—	—	—	—	43,752,946	21,735,082	21,351,090	—	—	—	—	383,818	—	174
池田市	—	—	—	—	—	22,120,410	8,616,082	8,308,255	—	—	—	—	307,827	—	—
吹田市	—	—	—	—	—	41,396,182	11,677,601	10,712,247	—	—	—	—	965,354	—	—
大阪市	—	—	—	—	—	13,048,675	3,217,346	3,052,581	—	—	—	—	164,765	—	—
高槻市	632,773	—	—	—	—	43,830,581	1,276,283	872,482	—	—	—	—	403,801	—	—
高槻市	53,233	—	—	—	—	19,243,826	4,699,636	3,767,406	—	—	—	—	932,230	—	—
堺市	—	—	—	—	—	21,697,917	10,458,952	10,269,801	—	—	—	—	189,151	—	—
方田市	—	—	—	—	—	73,094,372	18,985,366	18,335,143	—	—	—	—	628,387	—	—
尾花市	—	—	—	—	—	46,553,372	4,272,914	3,835,554	—	—	—	—	437,360	—	—
尾花市	—	—	—	—	—	34,586,775	13,321,353	12,793,179	—	—	—	—	528,174	—	—
尾花市	—	—	—	—	—	25,630,388	7,606,325	7,291,832	—	—	—	—	314,493	—	—
野田市	—	—	—	—	—	26,732,276	3,767,276	3,214,717	—	—	—	—	552,559	—	—
林市	—	—	—	—	—	21,842,285	9,597,331	9,269,530	—	—	—	—	327,801	—	—
川口市	—	—	3,000,000	—	—	26,034,197	4,932,567	4,312,906	—	—	—	—	619,661	—	—
野田市	—	—	—	—	—	21,742,343	756,369	517,985	—	—	—	—	238,384	—	—
原町	—	—	—	—	—	13,932,701	3,020,679	2,113,888	—	—	—	—	906,791	—	—
東市	—	—	—	—	—	26,249,771	2,724,488	2,498,687	—	—	—	—	225,801	—	—
市	—	—	—	—	—	22,307,213	3,002,921	2,716,392	—	—	—	—	272,354	—	—
市	—	—	—	—	—	11,905,363	2,381,740	1,719,340	—	—	—	—	662,400	—	14,175
市	—	—	—	—	—	23,705,166	939,135	660,444	—	—	—	—	278,691	—	—
市	—	—	—	—	—	14,721,161	3,719,946	3,249,516	—	—	—	—	470,430	—	—
市	—	—	—	—	—	14,875,299	3,666,014	3,357,423	—	—	—	—	308,591	—	—
市	—	—	—	—	—	6,220,505	1,422,768	1,234,747	—	—	—	—	176,609	—	11,412
市	—	—	—	—	—	10,965,071	2,511,510	2,302,233	—	—	—	—	209,277	—	—
市	—	—	—	—	—	43,781,984	17,028,490	16,297,363	—	—	—	—	728,937	—	2,190
市	—	—	—	—	—	12,485,428	2,852,360	2,704,420	—	—	—	—	147,940	—	—
市	—	—	—	—	—	—	—	—	—	—	—	—	—	—	—
市	—	—	—	—	—	16,371,294	8,736,680	8,535,453	—	—	—	—	201,227	—	—
市	—	—	—	—	—	8,642,384	1,963,967	1,849,048	—	—	—	—	114,919	—	—
市	—	—	—	—	—	9,461,975	2,499,590	2,370,176	—	—	—	—	129,414	—	—
市	—	—	—	—	—	741,159,821	194,013,697	181,312,026	—	—	—	—	12,651,884	—	49,787
市	686,006	—	4,900,000	—	—	6,992,331	478,464	369,137	—	—	—	—	109,327	—	—
市	—	—	—	—	—	5,583,586	1,998,053	1,922,286	—	—	—	—	75,767	—	—
市	—	—	—	—	—	6,189,996	2,356,042	2,356,042	—	—	—	—	—	—	—
市	—	—	—	—	—	1,121,784	391,821	375,910	—	—	—	—	15,911	—	—
市	—	—	—	—	—	8,323,061	1,311,996	1,183,957	—	—	—	—	128,039	—	—
市	—	—	—	—	—	1,748,506	133,883	71,015	—	—	—	—	62,868	—	—
市	—	—	—	—	—	3,188,747	1,022,216	831,025	—	—	180,000	—	11,191	—	—
市	—	—	—	—	—	—	—	—	—	—	—	—	—	—	—
市	—	—	—	—	—	4,696,917	451,149	423,418	—	—	—	—	27,731	—	—
市	—	—	—	—	—	—	—	—	—	—	—	—	—	—	—
市	—	—	—	—	—	37,844,928	8,143,624	7,532,790	—	—	180,000	—	430,834	—	—
市	—	—	—	—	—	779,004,749	202,157,321	188,844,816	—	—	180,000	—	13,082,718	—	49,787
市	686,006	—	4,900,000	—	—	677,183	68,217	—	—	—	—	—	68,217	—	—
市	686,006	—	4,900,000	—	—	779,681,932	202,225,538	188,844,816	—	—	180,000	—	13,150,935	—	49,787
計	—	—	—	—	—	—	—	—	—	—	—	—	—	—	—

(単位：千円)

区分 団体名	内訳		流動負債 (F)	内訳							訳					繰延収益
	その他			建設改良費等の 財源に充てるための 企業債	その他 企業債	建設改良費等の 財源に充てるための 長期借入金	その他 長期借入金	引当金	リース債務	一時借入金	未払金及び 未払費用	前受金及び 前受収益	その他			
岸和田市	-	1,592,749	-	632,758	-	36,679	-	-	-	-	9,744	16,212	3,206,192			
中津市	-	3,114,773	-	1,616,239	-	95,913	-	44	-	-	1,771	384,723	4,736,152			
池田市	-	925,849	-	557,306	-	33,154	-	-	-	-	-	109,738	2,436,230			
吹田市	-	3,431,147	-	607,861	-	88,671	-	-	-	-	-	566,804	8,063,034			
泉大津市	-	438,149	-	169,068	-	11,583	-	-	-	-	-	101,480	3,479,314			
高槻市	-	1,224,502	-	203,582	-	58,917	-	-	-	-	42,296	370,875	10,331,967			
貝守市	-	594,801	-	139,590	-	27,598	-	-	-	-	11,149	25,179	2,470,930			
枚方市	-	1,339,333	-	807,673	-	36,930	-	13,973	-	-	-	205,185	807,999			
茨木市	-	3,002,705	-	1,684,829	-	46,684	-	-	-	-	64,879	27,285	9,259,842			
茨木市	-	1,875,844	-	545,545	-	45,419	-	-	-	-	540	336,825	15,100,616			
八尾市	-	2,563,079	-	925,734	-	81,969	-	-	-	-	30,929	373,306	2,569,594			
泉野市	-	952,567	-	526,125	-	15,560	-	-	-	-	10,100	982	7,802,163			
富田市	-	1,060,867	-	150,641	-	24,254	-	-	-	-	-	106,917	10,475,644			
寝屋川市	-	1,101,460	-	500,753	-	29,159	-	-	-	-	-	72,117	972,685			
河内長野市	-	595,284	-	281,620	-	15,297	-	-	-	-	-	19,877	6,939,089			
松原市	-	615,373	-	33,491	-	18,913	-	-	-	-	23,050	186,087	7,560,065			
大東市	-	623,536	-	189,444	-	16,684	-	-	-	-	61	72,552	1,609,960			
和泉市	-	799,800	-	246,264	-	21,787	-	-	-	-	36,750	13,469	11,052,298			
箕面市	-	920,594	-	344,705	-	17,264	-	9,554	-	-	5,098	132,399	7,334,196			
柏原市	-	567,441	-	176,355	-	16,992	-	-	-	-	-	124,439	2,493,779			
羽曳野市	-	944,439	-	108,687	-	144,787	-	-	-	-	68,041	142,736	10,014,107			
門真市	-	752,527	-	268,342	-	17,712	-	-	-	-	27,047	115,905	3,082,016			
摂津市	-	1,442,002	-	307,137	-	28,439	-	-	-	-	-	18,581	842,870			
高石市	-	351,147	-	61,485	-	7,275	-	4,233	-	-	-	85,642	867,047			
井寺市	-	486,211	-	173,196	-	80,165	-	-	-	-	10,161	113,194	3,275,221			
大阪東区	-	3,612,884	-	980,557	-	103,794	-	4,364	-	-	-	645,984	4,556,498			
東淀川区	-	434,973	-	214,342	-	12,646	-	-	-	-	4,809	63,111	5,173,942			
四條市	-	-	-	-	-	-	-	-	-	-	-	-	-			
交野市	-	634,863	-	385,427	-	20,388	-	-	-	-	21,090	88,042	1,531,565			
山手市	-	350,351	-	105,226	-	165,677	-	-	-	-	6,997	19,143	2,698,863			
南区	-	200,104	-	142,177	-	6,942	-	-	-	-	-	4,443	2,070,636			
市計	-	36,549,354	-	13,086,159	-	1,327,192	-	32,168	-	-	389,580	4,543,232	152,814,514			
島本町	-	200,631	-	15,627	-	5,685	-	-	-	-	-	44,816	1,301,134			
豊能町	-	397,998	-	215,134	-	5,616	-	-	-	-	-	83,332	2,383,217			
能勢町	-	199,960	-	130,411	-	2,491	-	-	-	-	-	110	1,326,130			
岡町	-	60,336	-	18,066	-	2,031	-	-	-	-	9,519	29,617	112,898			
取田町	-	328,042	-	124,594	-	7,557	-	-	-	-	569	625	3,647,792			
尻屋町	-	33,151	-	5,861	-	2,989	-	-	-	-	-	8,767	1,047,624			
岬町	-	312,211	-	159,711	-	3,500	-	-	-	-	-	101,609	886,074			
太宰寺町	-	-	-	-	-	-	-	-	-	-	-	-	-			
河内市	-	63,358	-	24,536	-	3,666	-	-	-	-	923	1,535	1,531,205			
千早赤阪村	-	-	-	-	-	-	-	-	-	-	-	-	-			
村田町	-	1,595,687	-	693,940	-	33,535	-	-	-	-	11,011	270,411	12,236,074			
市計	-	38,145,041	-	13,780,099	-	1,360,727	-	32,168	-	-	400,591	4,813,643	165,050,588			
市計	-	24,321	-	8,291	-	8,291	-	-	-	-	-	1,570	-			
北条市	-	38,169,362	-	13,780,099	-	1,369,018	-	32,168	-	-	400,591	4,815,213	165,050,588			
合	-	-	-	-	-	-	-	-	-	-	-	-	-			

(単位：千円)

(ウ) 資本

区分 団体名	内訳		負債合計 (E)+(F) (G)	資本金 (F)	内				剰余金		内		訳 工事負担金
	長期前受金	長期前受金 収益化累計額 (△)			固有資本金 (引継資本金)	再評価組入 資本	繰入資本金	組入資本金 (造成資本金)	資本剰余金	国庫補助金	資本剰余金 (I)	府補助金	
岸和田市	6,554,685	3,348,493	17,421,867	4,867,994	69,251	-	1,495,817	3,302,926	1,938,100	3,957	3,957	558,518	
豊中市	10,643,456	5,907,304	29,586,007	9,751,854	105,108	-	1,633,503	8,013,243	4,415,085	8,866	-	488,452	
池田市	5,618,544	3,182,314	11,978,161	9,044,328	49,016	78,941	1,295,199	7,621,172	1,087,921	-	-	-	
吹田市	15,285,379	7,222,345	23,171,782	15,032,124	174,114	-	1,625,179	13,232,291	3,192,276	-	-	-	
泉大津市	7,007,297	3,527,983	7,134,809	5,149,702	53,136	5,747	38,119	5,052,700	764,164	-	-	279,030	
高槻市	29,047,661	18,715,694	12,832,752	25,840,802	20,746	7,968	14,203	25,805,853	5,157,027	1,867	3,225	8,101	
守口市	5,078,140	2,608,210	7,765,367	9,232,831	68,222	-	4,610,062	9,156,641	2,245,628	594	-	1,151,472	
枚方市	2,668,229	1,860,230	12,606,284	6,721,049	140,882	-	10,231,322	1,970,105	2,370,584	8,643	-	15,509	
茨木市	22,265,831	13,005,989	31,247,913	27,282,764	10,966,025	-	2,462,457	6,085,417	14,563,695	223,167	-	238,533	
八尾市	29,546,845	14,446,229	21,249,374	18,245,669	42,952	-	1,834,376	15,740,260	7,058,329	44,866	2,975	3,269,217	
泉佐野市	5,375,038	2,805,444	18,454,026	13,774,785	71,771	-	1,708,678	11,868,638	2,357,964	7,947	-	600,908	
富田林市	13,744,996	5,942,833	16,361,055	6,233,945	46,584	-	8,407,251	6,187,361	3,035,388	-	-	2,255,765	
寝屋川市	24,106,902	13,631,258	15,303,787	8,426,461	19,210	-	3,578,969	8,407,251	3,002,028	-	-	32,888	
河内長野市	2,750,783	1,778,098	11,671,476	5,666,758	79,111	-	1,931,039	7,599,319	4,804,051	-	-	903,292	
松原市	14,040,586	6,480,521	8,931,807	6,092,597	45,989	2,895	1,102,400	6,046,608	6,717,939	-	-	2,503,156	
大東市	3,301,806	1,691,846	5,254,175	7,250,615	15,848	6,220	110,240	7,118,307	1,427,911	-	-	-	
和泉市	22,788,355	11,736,057	14,576,586	9,615,180	59,620	-	59,083	9,496,477	2,058,005	-	-	-	
箕面市	12,326,796	4,992,600	11,257,711	7,021,437	1,380	-	447,490	6,572,567	4,028,065	-	-	953,210	
柏原市	5,496,622	3,002,843	5,442,960	1,083,076	17,942	10,520	315,959	738,655	5,379,327	90	26,622	907,483	
羽曳川市	17,844,697	7,830,590	11,897,681	7,491,010	10,000	-	539,650	6,941,360	4,316,475	-	-	920,611	
門真市	5,737,221	2,655,205	7,554,489	3,882,690	84,444	51,227	116,366	3,630,653	3,283,982	-	-	-	
摂津市	1,541,408	698,538	5,950,886	8,365,926	59,506	-	203,785	8,102,635	568,487	-	-	-	
高石市	2,234,555	1,367,508	2,640,962	1,388,394	45,840	40,139	259,000	1,302,415	2,191,149	-	-	61,925	
藤井寺市	5,985,883	2,710,662	6,272,942	2,770,668	36,252	-	330,864	2,475,416	849,555	3,750	-	426,952	
東大阪市	8,481,784	3,925,286	25,197,872	13,376,389	282,233	58,347	13,035,809	2,880,006	5,207,723	-	-	185,593	
泉南市	10,504,160	5,330,218	8,461,275	3,245,601	34,731	-	-	-	778,552	-	-	-	
四條市	2,833,445	1,301,880	10,903,108	307,350	35,803	-	-	271,547	5,160,836	-	-	555,572	
交野市	6,393,412	3,694,549	5,013,181	2,827,273	-	-	-	2,762,273	801,930	-	-	147,165	
大阪市	5,477,506	3,406,870	4,770,330	1,740,741	19,006	-	65,000	1,360,420	2,950,904	34,346	-	-	
市計	327,800,049	174,985,535	383,377,565	250,995,181	12,686,637	262,004	31,689,246	206,357,294	106,787,075	106	-	16,463,352	
島本町	2,800,021	1,498,887	1,980,229	3,185,881	30,765	-	14,420	3,140,696	1,826,221	86,300	146,091	638,332	
豊能町	6,831,806	4,448,589	4,779,268	666,704	416,204	-	-	250,500	137,614	11,531	3,710	69,908	
豊能町	2,496,921	1,170,791	3,882,132	1,511,028	909,571	-	326,391	275,066	796,836	-	-	-	
忠通町	183,448	70,550	565,055	212,252	21,252	-	-	-	535,477	-	-	-	
熊取町	6,710,692	3,062,900	5,287,830	2,356,925	-	-	408,900	1,948,025	678,306	-	-	258,418	
田尻町	2,038,200	990,576	1,214,658	213,944	-	-	10,822	203,122	319,904	-	-	-	
岬町	2,013,647	1,127,573	2,220,501	95,900	-	-	95,900	-	872,346	6,980	-	272,701	
太宰市	2,730,596	1,199,391	2,045,712	2,126,179	-	-	1,352,460	-	525,026	-	-	1,242	
河内市	-	-	-	-	8,358	-	-	765,361	-	-	3,009	-	
千早赤阪村	25,805,331	13,569,257	21,975,385	10,177,813	1,386,150	-	2,208,893	6,582,770	5,691,730	139,119	6,719	1,240,601	
町村計	353,605,380	188,554,792	405,352,950	261,172,994	14,072,787	262,004	33,898,139	212,940,064	112,478,805	485,771	152,810	17,703,953	
市町村計	-	-	92,538	166,114	-	-	100,500	65,614	418,531	-	-	-	
市町村計	353,605,380	188,554,792	405,445,488	261,339,108	14,072,787	262,004	33,998,639	213,005,678	112,897,336	485,771	152,810	17,703,953	
合	-	-	-	-	-	-	-	-	-	-	-	-	



(単位：千円)

区分 団体名	内訳				内				訳				その 他 の 価 差 額	
	再評価積立金		その他		利益剰余金		減債積立金	利益積立金	建設改良積立金	その他積立金	当年度未処分利益剰余金	当年度未処理欠損金(△)		うち 当年度純利益
	内	外	内	外	内	外								
岸和田市	-	8,848	1,362,819	350,000	-	200,000	812,819	-	-	812,819	-	114,676	-	-
豊中市	-	521,529	3,396,238	-	-	-	3,396,238	-	-	3,396,238	-	672,318	-	-
池田市	-	721,670	376,251	-	-	-	376,251	-	-	376,251	-	375,903	-	-
吹田市	-	14,872	3,177,404	-	-	1,096,294	2,081,110	-	-	2,081,110	-	1,106,404	-	-
泉大津市	-	39,037	446,097	-	-	-	446,097	-	-	446,097	-	383,787	-	-
高槻市	-	475,049	4,668,785	-	-	1,900,000	2,768,785	-	-	2,768,785	-	1,111,042	-	-
貝守市	-	405,767	687,795	136,593	-	-	551,202	-	-	551,202	-	22,326	-	-
枚方市	81,279	22,735	2,242,418	4,200	-	-	2,238,218	-	-	2,238,218	-	232,741	-	-
茨木市	-	3,226,637	10,875,358	-	-	3,918,300	1,521,454	5,435,604	-	1,521,454	-	1,321,454	-	-
八尾市	-	1,618,721	2,122,550	-	-	-	2,122,550	-	-	2,122,550	-	712,562	-	-
泉佐野市	-	351,159	1,405,897	-	-	-	1,405,897	-	-	1,405,897	-	629,374	-	-
富田林市	8,003	44,637	617,727	-	-	-	617,727	-	-	617,727	-	384,785	-	-
寝屋川市	72	16,983	1,639,698	811,383	132,000	362,306	1,145,392	-	-	1,145,392	-	306,903	-	-
河内長野市	-	1,991,298	4,786,996	59,800	-	895,102	3,080,511	-	-	3,080,511	-	304,587	-	-
松原市	-	1,439,114	2,775,669	70,994	-	364,215	469,247	-	-	469,247	-	146,544	-	-
大東市	-	11,991	1,415,920	300,000	-	500,000	2,340,460	-	-	2,340,460	-	416,939	-	-
和泉市	-	573,734	2,058,005	15,000	-	-	615,920	-	-	615,920	-	232,844	-	-
箕面市	-	65,846	2,501,121	319,631	-	-	842,461	-	-	2,043,005	-	424,803	-	-
柏野市	-	461,477	4,379,286	670,708	2,095	500,000	3,206,483	-	-	3,206,483	-	255,087	-	-
羽曳野市	-	23,272	2,934,387	50,000	-	2,203,000	1,891,154	-	-	1,891,154	-	544,001	-	-
門真市	-	-	3,260,710	50,000	-	-	1,007,710	-	-	1,007,710	-	591,931	-	-
高石市	-	16,298	558,487	155,000	-	-	558,487	-	-	558,487	-	87,273	-	-
井寺市	-	418,853	2,112,926	-	-	154,717	1,803,209	-	-	1,803,209	-	108,473	-	-
大阪東区	-	143,780	1,071,906	90,000	-	-	1,071,906	-	-	1,071,906	-	184,150	-	-
東淀川区	-	-	4,878,350	140,000	-	2,641,196	2,147,154	-	-	2,147,154	-	526,250	-	-
四天王寺区	-	-	778,552	-	-	103,918	534,634	-	-	534,634	-	169,334	-	-
野田市	-	857,509	3,747,755	252,600	290,000	946,841	2,258,314	-	-	2,258,314	-	19,072	-	-
山手市	-	50,791	569,628	40,000	-	310,000	219,628	-	-	219,628	-	94,633	-	-
南天王寺市	-	814,472	2,136,326	-	-	-	2,136,326	-	-	2,136,326	-	186,975	-	-
市島町	89,354	15,657,518	74,084,108	3,465,909	424,095	19,048,151	45,710,349	5,435,604	-	45,710,349	-	11,694,143	356,309	-
市島町	-	447,261	650,618	154,443	-	312,000	184,175	-	-	184,175	-	143,330	-	-
市島町	-	71,476	△15,301	-	-	-	-	-	-	-	-	1,819	-	-
市島町	-	798,774	△36,246	-	-	-	-	-	-	-	-	15,301	34,971	-
市島町	-	-	272,863	19,525	-	-	253,338	-	-	253,338	-	36,246	82,406	-
市島町	4,196	478,603	199,703	15,000	-	-	184,703	-	-	184,703	-	34,499	-	-
市島町	-	1,956	319,904	20,877	101,174	50,601	147,252	-	-	147,252	-	33,730	-	-
市島町	-	-	590,709	24,400	-	-	566,309	-	-	566,309	-	46,014	-	-
市島町	-	-	-	-	-	-	-	-	-	-	-	-	-	-
市島町	-	126,578	394,197	51,271	30,000	250,000	62,926	-	-	62,926	-	11,880	-	-
市島町	-	-	-	-	-	-	-	-	-	-	-	-	-	-
市島町	4,196	1,924,648	2,376,447	285,516	131,174	612,801	1,398,703	-	-	1,398,703	51,547	259,392	129,257	-
市島町	93,550	17,582,166	76,460,555	3,751,425	555,269	19,660,752	47,109,052	5,435,604	-	47,109,052	51,547	11,953,535	485,566	-
市島町	-	-	418,531	-	20,940	-	397,591	-	-	397,591	-	3,886	-	-
市島町	93,550	17,582,166	76,879,086	3,751,425	576,209	19,660,752	47,506,643	5,435,604	-	47,506,643	51,547	11,957,421	485,566	-

(単位：千円)

区分 団体名	資 本 合 計 (H) + (I) (J)	負債・資本合計 (G) + (J)	不 良 債 務 (K)	実質資金不足額	掲		当年度未処理 欠損金比率 (%)	不良債務比率 (%)	前 年 度 未 不 良 債 務 (L)	対前年度増減額 (K) - (L) (M)	対前年度増減率 (M) / (L) (%)	企業債現在高
					再 経 常 利 益	掲 経 常 損 失 (△)						
岸和田市	6,806,094	24,227,961	-	-	116,593	-	-	-	-	-	-	12,430,946
岸和田市	14,166,939	43,752,946	-	-	672,318	-	-	-	-	-	-	22,967,329
豊中	10,142,249	22,120,410	-	-	375,961	-	-	-	-	-	-	8,865,561
池田	18,224,400	41,396,182	-	-	1,106,404	-	-	-	-	-	-	11,320,108
吹上	5,913,866	13,048,675	-	-	383,787	-	-	-	-	-	-	3,221,649
泉大津	30,997,829	43,830,581	-	-	1,111,439	-	-	-	-	-	-	1,076,064
高槻	11,478,459	19,243,826	-	-	24,759	-	-	-	-	-	-	3,906,996
貝守	9,091,633	21,697,917	-	-	306,178	-	-	-	-	-	-	11,077,474
枚方	41,846,459	73,094,372	-	-	1,358,692	-	-	-	-	-	-	20,019,972
茨木	25,303,998	46,553,372	-	-	727,971	-	-	-	-	-	-	4,381,099
八尾	16,132,749	34,586,775	-	-	629,314	-	-	-	-	-	-	13,718,913
泉野	9,269,333	25,630,388	-	-	385,243	-	-	-	-	-	-	7,817,957
林市	11,428,489	26,732,276	-	-	306,903	-	-	-	-	-	-	3,365,358
寝屋川	10,170,809	21,842,285	-	-	304,587	-	-	-	-	-	-	9,770,283
河内長野	13,567,257	26,034,197	-	-	146,544	-	-	-	-	-	-	4,594,526
河内長野	12,810,536	21,742,343	-	-	416,889	-	-	-	-	-	-	551,476
大東	8,678,526	13,932,701	-	-	232,844	-	-	-	-	-	-	2,303,332
和泉	11,673,185	26,249,771	-	-	425,295	-	-	-	-	-	-	2,744,951
箕面	11,049,502	22,307,213	-	-	404,678	-	-	-	-	-	-	3,061,097
柏原	6,462,403	11,905,363	-	-	255,087	-	-	-	-	-	-	1,895,695
羽曳野	11,807,485	23,705,166	-	-	424,209	-	-	-	-	-	-	769,131
野間	7,166,672	14,721,161	-	-	591,931	-	-	-	-	-	-	3,517,858
津田	8,924,413	14,875,239	-	-	87,273	-	-	-	-	-	-	3,664,560
津田	3,579,543	6,220,505	-	-	110,540	-	-	-	-	-	-	1,296,232
高石	4,692,129	10,965,071	-	-	184,150	-	-	-	-	-	-	2,475,429
藤井寺	18,584,112	43,781,984	-	-	524,810	-	-	-	-	-	-	17,277,920
東大阪	4,024,153	12,485,428	-	-	-	175,787	-	-	-	-	-	2,918,762
東大阪	-	-	-	-	-	-	-	-	-	-	-	-
四條畷	5,468,186	16,371,294	-	-	20,172	-	-	-	-	-	-	8,920,880
交野	3,629,203	8,642,384	-	-	94,633	-	-	-	-	-	-	1,954,274
大塚山	4,691,645	9,461,975	-	-	-	218,716	-	-	-	-	-	2,512,353
南市	357,782,256	741,159,821	-	-	11,729,204	394,503	-	-	-	-	-	194,398,185
計	5,012,102	6,992,331	-	-	143,330	-	-	-	-	-	-	384,764
町	804,318	5,583,586	-	-	47,749	-	-	-	-	-	-	2,137,420
町	2,307,864	6,189,996	-	-	-	-	3.0	-	-	-	-	2,486,453
町	556,729	1,121,784	-	-	-	-	16.3	-	-	-	-	393,976
町	3,035,231	8,323,061	-	-	55,090	-	-	-	-	-	-	1,308,551
町	533,848	1,748,506	-	-	33,449	-	-	-	-	-	-	76,876
町	968,246	3,188,747	-	-	68,064	-	-	-	3,502	△ 3,502	-	990,736
町	-	-	-	-	-	-	-	-	-	-	皆減	-
町	2,651,205	4,696,917	-	-	-	11,871	-	-	-	-	-	447,954
町	-	-	-	-	-	-	-	-	-	-	-	-
千早赤阪村	15,869,543	37,844,928	-	-	347,682	71,345	1.6	-	3,502	△ 3,502	-	8,226,730
計	373,651,799	779,004,749	-	-	12,076,886	465,848	0.1	-	3,502	△ 3,502	-	202,624,915
計	584,645	677,183	-	-	3,886	-	-	-	-	-	-	-
計	374,236,444	779,681,932	-	-	12,080,772	465,848	0.1	-	3,502	△ 3,502	-	202,624,915

年度別費用構成表

(単位：千円・%)

年度 区分	21		22		23		24		25		26		27		28		29		30				
	構成比	対前年度伸率	構成比	対前年度伸率	構成比	対前年度伸率	構成比	対前年度伸率	構成比	対前年度伸率	構成比	対前年度伸率	構成比	対前年度伸率	構成比	対前年度伸率	構成比	対前年度伸率	構成比	対前年度伸率			
職員給与費	16,777,422	158 ▲5.6	16,135,388	159 ▲3.8	15,121,912	152 ▲6.3	14,320,352	14.7 ▲5.3	12,776,094	13.4 ▲10.8	11,490,917	12.0 ▲10.1	11,359,551	11.9 ▲1.1	11,606,665	122	2.2	11,058,370	11.8 ▲4.7	10,863,307	11.6 ▲1.8		
企業債利息	6,351,345	6.0 ▲9.4	6,073,567	6.0 ▲4.4	5,651,429	5.7 ▲7.0	5,369,182	5.5 ▲5.2	4,964,000	5.2 ▲7.0	4,742,033	5.0 ▲4.9	4,505,690	4.7 ▲5.0	4,203,816	4.4 ▲6.7	3,856,194	4.1 ▲5.3	3,586,473	3.8 ▲7.0			
一時借入金利息	2,236	0.0	1,400	0.0 ▲37.4	1,393	0.0 ▲0.5	897	0.0 ▲35.6	994	0.0	521	0.0 ▲47.6	1,005	0.0	974	0.0 ▲3.1	890	0.0 ▲8.6	717	0.0 ▲19.4			
減価償却費	21,509,617	203	21,646,038	21.4	21,817,297	22.0	21,536,632	22.1 ▲1.3	22,020,898	23.1	24,482,469	25.6	24,732,699	25.9	24,575,132	25.8 ▲0.6	24,461,500	26.1 ▲0.5	24,592,658	26.3	0.5		
動力費	2,511,386	2.4 ▲8.6	2,495,494	2.5 ▲0.6	2,553,866	2.6	2,584,126	2.7	3,108,384	3.3	3,190,233	3.3	3,066,278	3.2 ▲3.8	2,888,347	3.0 ▲7.5	2,872,066	3.1	2,809,446	3.0 ▲2.2			
修繕費	2,406,344	2.3	2,565,429	2.5	2,815,150	2.8	2,435,270	2.5 ▲13.5	2,374,505	2.5 ▲2.5	1,918,930	2.0 ▲19.2	1,980,553	2.1	2,168,847	2.3	2,154,023	2.3 ▲0.7	2,284,217	2.4	6.0		
材料費	221,242	0.2 ▲0.0	219,825	0.2 ▲0.6	207,693	0.2 ▲5.5	196,432	0.2 ▲5.4	194,193	0.2 ▲1.1	196,330	0.2	181,174	0.2 ▲7.7	160,046	0.2 ▲11.7	154,777	0.2 ▲3.3	140,393	0.2 ▲9.3			
薬品費	336,603	0.3	389,879	0.4	324,640	0.3 ▲16.7	305,629	0.3 ▲5.9	306,509	0.3	290,338	0.3 ▲5.3	285,043	0.3 ▲1.8	263,570	0.3 ▲7.5	253,388	0.3 ▲3.9	264,405	0.3	4.3		
路面復旧費	550,455	0.5 ▲6.8	560,385	0.6	569,927	0.6	619,400	0.6	529,951	0.6 ▲14.4	531,078	0.6	463,355	0.5 ▲12.8	495,469	0.5	628,904	0.7	590,424	0.6 ▲6.1			
受水費	39,480,549	37.3 ▲2.5	34,990,015	34.6 ▲11.4	34,468,126	34.7 ▲1.5	34,391,745	35.4 ▲0.2	32,990,388	34.7 ▲4.1	32,393,072	33.9 ▲1.8	32,379,101	33.9 ▲0.0	32,106,903	33.8 ▲0.8	31,742,032	33.9 ▲1.1	30,233,698	32.4 ▲4.8			
受託工事費	2,376,684	2.2 ▲7.0	2,156,656	2.1 ▲9.2	1,768,866	1.8 ▲18.0	1,523,188	1.6 ▲13.9	1,493,479	1.6 ▲2.0	1,742,643	1.8	1,608,305	1.7 ▲7.7	1,755,829	1.8	1,641,761	1.8 ▲6.5	1,515,320	1.6 ▲7.7			
附帯事業費	-	-	-	-	-	-	-	-	-	-	-	-	-	-	-	-	-	-	-	-	-		
材料・不用品売却原価	20,352	0.0	11,280	0.0 ▲44.6	8,350	0.0 ▲26.0	11,973	0.0	10,192	0.0 ▲14.9	6,946	0.0 ▲32.8	13,439	0.0	5,945	0.0 ▲60.2	4,721	0.0 ▲11.7	4,968	0.0	5.2		
その他	13,371,045	12.6 ▲0.9	14,016,100	13.8	14,012,816	14.1 ▲0.0	13,991,316	14.4 ▲0.2	14,393,666	15.1	14,594,370	15.3	14,838,247	15.6	14,909,574	15.7	0.5	14,874,059	15.9 ▲0.2	16,470,487	17.6	10.7	
計	105,915,280	100.0 ▲2.6	101,261,636	100.0 ▲4.4	98,321,455	100.0 ▲1.9	97,276,142	100.0 ▲2.1	95,182,253	100.0 ▲2.2	95,579,780	100.0	95,416,630	100.0 ▲0.2	95,090,439	100.0 ▲0.3	93,702,685	100.0 ▲1.5	93,356,403	100.0 ▲0.4			
原価算入費用	103,518,244	-	99,093,500	-	97,544,239	-	95,740,981	-	93,679,582	-	93,630,291	-	93,794,886	-	93,329,265	-	-	92,056,203	-	91,836,115	-	▲0.2	
差引	2,397,036	-	2,168,136	-	1,777,216	-	1,535,161	-	1,503,671	-	1,749,489	-	1,621,744	-	1,761,174	-	8.6	1,646,482	-	1,520,288	-	▲7.7	
受託工事収益	2,077,105	-	1,892,163	-	1,551,181	-	1,337,568	-	1,353,145	-	1,473,671	-	1,313,434	-	1,388,666	-	5.7	1,350,853	-	1,285,438	-	▲4.8	

## 年 度 別 業 務 分 析

区 分	年 度		28年度	29年度	30年度
負 荷 率	$\frac{1日平均配水量}{1日最大配水量} \times 100$	(%)	89.3	91.1	89.3
施 設 利 用 率	$\frac{1日平均配水量}{配水能力} \times 100$	(%)	60.8	60.8	60.7
最 大 稼 働 率	$\frac{1日最大配水量}{配水能力} \times 100$	(%)	68.1	66.7	68.0
配水管使用効率	$\frac{年間総配水量}{導送配水管延長} \times 100$	(m <sup>3</sup> /m)	37.9	37.0	36.5
固定資産使用効率	$\frac{年間総配水量}{有形固定資産} \times 100$	(m <sup>3</sup> /万円)	9.5	9.3	9.1
供 給 単 価	$\frac{給水収益}{年間総有収水量}$	(円)	(160.3)	(160.3)	(159.9)
給 水 原 価	$\frac{[経常費用-(受託工事費+材料及び不用品売却原価+附帯事業費)-長期前受金戻入]}{年間総有収水量}$	(円)	(151.0)	(152.0)	(152.9)
職員1人当たり有形固定資産	$\frac{有 形 固 定 資 産}{損益勘定所属職員数+資本勘定所属職員数}$	(万円/人)	389,344	401,134	423,375
職員1人当たり給水人口	$\frac{現 在 給 水 人 口}{損益勘定所属職員数}$	(人/人)	4,170	4,233	4,414
職員1人当たり給水量	$\frac{年間総有収水量}{損益勘定所属職員数}$	(m <sup>3</sup> /人)	421,782	427,265	442,258
職員1人当たり営業収益	$\frac{(営業収益-受託工事収益)}{損益勘定所属職員数}$	(千円/人)	69,529	70,742	73,090

(注) ( )は用水供給事業を除く

## 年 度 別 経 営 分 析

区 分	年 度		28年度	29年度	30年度
固定資産構成比率	$\frac{固 定 資 産}{(固定資産+流動資産+繰延資産)} \times 100$	(%)	84.9	84.6	84.4
固定負債構成比率	$\frac{固 定 負 債}{負債資本合計} \times 100$	(%)	26.5	26.2	25.9
固 定 比 率	$\frac{固 定 資 産}{(資本金+剰余金+評価差額等+繰延収益)} \times 100$	(%)	123.3	122.7	122.0
固定資産対長期資本比率	$\frac{固 定 資 産}{(固定負債+資本金+剰余金+評価差額等+繰延収益)} \times 100$	(%)	89.0	88.9	88.7
自己資本構成比率	$\frac{(資本金+剰余金+評価差額等+繰延収益)}{負債資本合計} \times 100$	(%)	68.9	69.0	69.2
流 動 比 率	$\frac{流動資産}{流動負債} \times 100$	(%)	326.5	320.3	318.6
流動資産回転率	$\frac{(営業収益-受託工事収益)}{(期首流動資産+期末流動資産)} \times 0.5$	(回)	0.8	0.8	0.8
経 常 収 支 比 率	$\frac{経常収益}{経常費用} \times 100$	(%)	112.9	112.9	112.4
営 業 収 支 比 率	$\frac{(営業収益-受託工事収益)}{(営業費用-受託工事費用)} \times 100$	(%)	105.7	105.2	104.0
企業債償還元金対料金収入比率	$\frac{建設改良のための企業債償還元金}{料金収入} \times 100$	(%)	14.8	14.7	15.3
企業債元利償還元金対料金収入比率	$\frac{建設改良のための企業債元利償還元金}{料金収入} \times 100$	(%)	19.4	19.0	19.4
職員給与費対料金収入比率	$\frac{職員給与費}{料金収入} \times 100$	(%)	12.8	12.4	12.3
現 金 比 率	$\frac{現金預金}{流動負債} \times 100$	(%)	276.7	263.3	266.3
固定資産回転率	$\frac{(営業収益-受託工事収益)}{(期首固定資産+期末固定資産)} \times 0.5$	(回)	0.1	0.1	0.1
未 収 金 回 転 率	$\frac{(営業収益-受託工事収益)}{(期首未収金+期末未収金)} \times 0.5$	(回)	6.8	6.9	6.8
未 払 金 回 転 率	$\frac{(営業収益-受託工事収益)}{(期首未払金+期末未払金)} \times 0.5$	(回)	6.2	5.8	5.3
利 子 負 担 率	$\frac{(支払利息+企業債取扱諸費)}{(建設改良費等の前年に充てるための企業債・長期借入金+その他の企業債・長期借入金+再建債+リース債務+一時借入金)}$	(%)	2.1	1.9	1.8
企業債利息対料金収入比率	$\frac{企業債利息}{料金収入} \times 100$	(%)	4.6	4.3	4.1
累積欠損金比率	$\frac{累 積 欠 損 金}{(営業収益-受託工事収益)} \times 100$	(%)	-	0.0	0.1
不良債務比率	$\frac{不 良 債 務 額}{(営業収益-受託工事収益)} \times 100$	(%)	0.0	0.0	-



【病院事業】

(1) 施設及び業務概況

(ア) 施設概況

注(1) 1:各例全部  
2:当然財務  
注(2) 1:設置  
2:非設置  
注(3) 1:一般病院  
2:結核、精神科病院

団体名	区分	事業開始年月日	法適年月日	法適区注(1)	管理注(2)	病区分注(3)	病床数			病院施設延面積			
							一般病床	感染症病床	計	鉄骨鉄筋又は鉄筋コンクリート造(m <sup>2</sup> )	耐火構造(m <sup>2</sup> )	計(m <sup>2</sup> )	
岸和田市		S16.05.01	S38.04.01	2	2	1	400	-	400	30,575	-	30,575	岸
豊中市		S29.07.01	S39.04.01	1	1	1	599	14	613	67,544	-	67,544	豊中
池田市		S26.10.30	S31.04.01	1	1	1	364	-	364	38,896	-	38,896	池
泉大津市		S05.06.01	S39.04.01	1	1	1	230	-	230	17,425	1,888	19,313	泉大
貝塚市		S14.09.25	S36.01.01	1	1	1	249	-	249	21,079	-	21,079	貝
枚方市		S25.04.15	S35.01.01	1	1	1	327	8	335	31,824	-	31,824	枚
八尾市		S25.02.13	S39.04.01	1	1	1	380	-	380	40,470	-	40,470	八
和泉市		S38.04.15	S39.04.01	2	2	1	307	-	307	32,493	-	32,493	和
美面市		S56.04.01	S56.04.01	1	1	1	317	-	317	34,067	-	34,067	美
柏原市		S31.08.01	S39.04.01	1	1	1	220	-	220	18,350	-	18,350	柏
藤井寺市		S25.11.04	S43.04.01	2	2	1	98	-	98	5,408	15	5,423	藤
阪南市		S28.03.02	S37.10.01	2	2	1	185	-	185	14,965	-	14,965	阪
計		-	-	-	-	-	3,676	22	3,698	353,096	1,903	354,999	計

注(4)  
1:(7:1)  
2:(10:1)

区 分	救急病院		看護配置 注(4)	患者数					等		
	告示の有無 (有:1 無:2)	告示 病床数		入院診療 数 (日)	年延入院 患者数 (人)	外来診療 数 (日)	年延外来 患者数 (人)	入院	1日平均患者数(人)		
									外来	計	
岸和田市	1	14	1	365	116,567	244	248,410	319	1,018	1,337	岸
豊中市	1	5	1	365	187,734	244	293,043	514	1,201	1,715	豊中
池田市	1	6	1	365	120,528	244	222,847	330	913	1,243	池
泉大津市	1	6	1	365	58,890	244	158,060	161	648	809	泉大
貝塚市	1	2	1	365	63,303	292	186,098	173	637	810	貝
枚方市	1	10	1	365	93,097	244	197,468	255	809	1,064	枚
八尾市	1	10	1	365	127,264	244	207,980	349	852	1,201	八
和泉市	1	5	1	365	109,054	244	207,432	299	850	1,149	和
箕面市	1	7	1	365	102,793	244	178,808	282	733	1,015	箕
柏原市	1	6	1	365	60,841	244	102,575	167	420	587	柏
藤井寺市	2	-	2	365	28,951	292	53,715	79	184	263	藤
阪南市	1	16	2	365	48,070	244	90,579	132	371	503	阪
計	-	87	-	4,380	1,117,092	3,024	2,147,015	255	710	965	計

## (2) 収益的収支

## (ア) 収入

(単位：千円)

団体名	区分	職 員 数 (人)			総 収 益 (B)+(C)+(G) (A)	医 業 収 益 (B)	内				記	
		損益勘定 所 属 職 員	資本勘定 所 属 職 員	計			入 院 収 益	外 来 収 益	そ の 他 医 業 収 益	内		
										他 会 計 負 担 金	そ の 他 医 業 収 益	
岸 和 田 市		593	-	593	12,946,239	7,574,534	4,836,300	535,405	304,744	230,661	岸	
豊 中 市		1,005	-	1,005	17,279,299	11,511,746	4,974,300	793,253	426,885	366,368	豊中	
池 田 市		476	-	476	11,642,622	7,387,430	3,662,002	593,190	264,292	328,898	池	
泉 大 津 市		308	-	308	5,136,010	2,905,301	1,722,510	508,199	139,204	368,995	泉大	
貝 塚 市		303	-	303	6,393,999	3,624,564	2,399,232	370,203	195,700	174,503	貝	
枚 方 市		567	-	567	8,228,637	5,260,383	2,249,056	719,198	359,886	359,312	枚	
八 尾 市		619	-	619	13,155,587	8,583,976	3,941,828	629,783	257,322	372,461	八	
和 泉 市		-	-	-	200,339	-	-	200,339	175,866	24,473	和	
箕 面 市		527	-	527	8,646,714	5,805,510	2,406,646	259,244	8,912	250,332	箕	
柏 原 市		267	-	267	4,126,378	2,828,995	996,689	300,694	94,197	206,497	柏	
藤 井 寺 市		123	-	123	2,384,195	1,174,601	1,120,445	89,149	-	89,149	藤	
阪 南 市		-	-	-	8,414	-	-	8,414	-	8,414	阪	
計		4,788	-	4,788	98,868,378	56,657,040	28,309,008	5,007,071	2,227,008	2,780,063	計	



## (イ) 支出

(単位：千円)

団体名	区分	医業外収益 (C)	内訳								総費用 (E)+(F)+(H) (D)	医業費用 (E)	内訳	
			受取利息 及び配当金	国庫補助金	府補助金	他補助金	会計金	他会計金	基金 前受金戻入	資本 繰入収益			その他医業 外収益	職員給与費
岸和田市	市	1,213,369	-	6,474	15,217	171,435	735,688	15,954	-	268,601	13,676,354	12,808,791	6,020,294	3,870,904
豊中市	市	1,690,127	35	13,745	56,657	403,034	546,397	489,850	-	180,409	19,571,265	18,604,084	9,136,304	4,705,199
池田市	市	413,009	13	8,576	8,976	-	265,925	6,819	-	122,700	12,190,060	11,509,546	5,558,534	3,076,722
泉大津市	市	535,973	-	-	31,495	151,390	291,054	5,529	-	56,505	5,927,332	5,651,093	2,723,554	1,033,216
貝塚市	市	671,552	-	-	7,199	156,600	192,665	246,263	-	68,825	7,217,793	6,873,916	3,204,201	1,527,798
枚方市	市	1,466,791	65	7,724	9,728	494,969	232,914	528,714	-	192,677	9,727,667	9,327,151	4,716,261	1,519,924
八尾市	市	1,250,068	8,781	5,301	882	100,317	467,767	586,470	-	80,550	14,350,217	13,531,837	6,192,293	3,496,579
和泉市	市	325,517	-	-	5,228	38,060	112,755	65,354	-	104,120	1,884,036	1,769,951	136	-
箕面市	市	175,314	10	7,495	14,761	-	21,088	56,877	-	75,083	9,531,870	9,261,264	5,049,196	1,804,216
柏原市	市	374,578	-	-	2,514	93,848	61,565	131,356	65,361	19,934	4,726,538	4,491,597	2,379,105	786,750
藤井寺市	市	119,952	403	-	-	93,359	16,105	351	-	9,734	2,582,322	2,481,909	1,228,098	905,412
阪南市	市	354,940	-	-	-	-	238,180	27,987	-	88,773	442,672	399,496	-	-
計		8,591,190	9,307	49,315	152,657	1,703,012	3,182,103	2,161,524	65,361	1,267,911	101,828,126	96,710,635	46,207,976	22,726,720

(単位：千円)

団体名	区分	内訳		医業外費用 (F)	内訳				経常収益 (B) + (C)	経常費用 (E) + (F)	経常利益 (B+C) - (E+F)	経常損失(△)
		減価償却費	その他医業費用		支払利息	企業取扱諸費	繰延償債	その他 医業外費用				
岸和田市		873,499	2,044,094	857,685	296,454	31,240	529,991	14,159,608	13,666,476	493,132	-	
豊中市		1,319,969	3,442,612	967,181	239,587	-	727,594	18,969,426	19,571,265	-	601,839	
池田市		768,168	2,106,122	630,514	219,497	-	411,017	12,055,631	12,140,060	-	84,429	
泉大津市		300,272	1,594,051	276,239	97,495	-	178,744	5,671,983	5,927,332	-	255,349	
貝塚市		429,261	1,712,656	343,877	120,446	-	223,431	7,065,551	7,217,793	-	152,242	
枚方市		1,231,579	1,859,387	396,104	123,049	-	273,055	9,695,428	9,723,255	-	27,827	
八尾市		1,152,799	2,690,166	790,509	226,007	54,496	510,006	14,405,655	14,322,346	83,309	-	
和泉市		1,009,660	760,155	114,085	97,888	-	16,197	525,856	1,884,036	-	1,358,180	
箕面市		585,093	1,822,759	288,119	7,509	-	260,610	8,646,714	9,529,383	-	882,669	
柏原市		273,377	1,052,365	234,941	89,786	21,038	124,117	4,500,956	4,726,538	-	225,582	
藤井寺市		110,547	237,852	100,413	13,536	-	86,877	2,504,147	2,582,322	-	78,175	
阪南市		170,754	228,742	43,176	39,977	-	3,199	363,354	442,672	-	79,318	
計		8,224,978	19,550,961	5,022,843	1,571,231	106,774	3,344,838	98,564,309	101,733,478	576,441	3,745,610	

(単位：千円)

団体名	区分	特別利益 (G)		内訳			特別損失 (H)	内訳		純利益 (A) - (D)	純損失 (A) - (D)	前年度繰越利益剰余金 (前年度繰越欠損金)	その他未処分利益剰余金額	当年度未処分利益剰余金 (当年度処理欠損金)
		他会計繰入	固定資産売却益	その他	職員給与費	その他								
岸和田市		5,467	-	5,467	-	9,878	-	9,878	488,721	-	-	△ 4,804,441	-	△ 4,315,720
豊中市		-	-	-	-	-	-	-	-	601,839	601,839	△ 395,245	-	△ 997,084
池田市		50,000	-	50,000	-	50,000	-	50,000	-	84,429	84,429	△ 17,821,583	-	△ 17,906,012
泉大津市		-	-	-	-	-	-	-	-	255,349	255,349	△ 8,087,664	-	△ 8,343,013
貝塚市		188,375	-	188,375	-	-	-	-	36,133	-	-	△ 3,463,478	-	△ 3,427,345
枚方市		2,058	-	2,058	-	4,412	-	4,412	-	30,181	30,181	17,508	-	△ 12,673
八尾市		44,151	-	44,151	-	27,871	-	27,871	99,589	-	-	1,041,843	-	1,141,432
和泉市		66	-	66	-	-	-	-	-	1,358,114	1,358,114	△ 9,018,340	-	△ 10,376,454
箕面市		-	-	-	-	2,487	-	2,487	-	885,156	885,156	△ 9,660,799	-	△ 10,545,955
柏原市		13,952	-	13,952	-	-	-	-	-	211,630	211,630	△ 1,745,304	-	△ 1,956,934
藤井寺市		-	-	-	-	-	-	-	-	78,175	78,175	△ 1,985,881	-	△ 2,064,056
阪南市		-	-	-	-	-	-	-	-	79,318	79,318	△ 3,929,759	-	△ 4,009,077
計		304,069	-	304,069	-	94,648	-	94,648	624,443	3,584,191	3,584,191	△ 59,853,143	-	△ 62,812,891

## (3) 資本的収支

## (ア) 収入

団体名	区分	企業債	内訳		他会社出資金	他会社負担金	他会社入金	他会社補助金	固定資産売却代金	国補助金	府補助金	工事負担金	その他	計 (a)	うち翌年度へ繰越される支出の財源充当額 (b)
			建設改良のための企業債	その他											
岸和田市		393,200	393,200	-	190,000	-	-	-	-	1,566	-	-	809	585,575	-
豊中市		1,395,800	1,395,800	-	-	905,510	-	-	-	-	-	-	-	2,301,310	-
池田市		433,000	433,000	-	641,558	-	-	-	-	1,440	1,440	-	3,412	1,079,410	-
泉大津市		-	-	-	318,352	-	-	-	-	-	-	-	-	318,352	-
貝塚市		84,000	84,000	-	-	355,035	-	-	-	-	-	-	1,800	440,835	-
枚方市		145,500	145,500	-	-	516,694	-	-	-	1,440	1,440	-	-	663,634	-
八尾市		430,000	430,000	-	-	590,748	-	-	-	-	-	-	5,000	1,025,748	-
和泉市		519,900	298,100	221,800	366,183	-	-	251,860	5,940	-	-	-	32,277	1,176,160	-
箕面市		196,100	196,100	-	-	1,000	700,000	-	-	-	-	-	116	897,216	-
柏原市		116,100	116,100	-	220,000	226,696	-	-	-	-	-	-	-	562,796	-
藤井寺市		28,300	28,300	-	41,478	-	-	-	-	-	-	-	-	69,778	-
阪南市		-	-	-	43,208	-	-	-	-	-	-	-	-	43,208	-
計		3,741,900	3,520,100	221,800	1,820,779	2,595,683	700,000	251,860	5,940	-	4,446	-	43,414	9,164,022	-

(単位：千円)

## (イ) 支出

団体名	区分	前年度同意等債 で今年度収入分 (c)	純 (a)-(b)-(c) (d)	建設改良費	う		企業債償還金	内		他 会計出 金の	その他
					職員給与費	建設利息		建設改良の ための企業債	訳 その他		
岸和田市		-	585,575	435,951	-	-	1,456,277	1,456,277	-	-	3,982
豊中市		-	2,301,310	1,694,032	-	-	1,505,389	1,505,389	-	-	-
池田市		-	1,079,410	483,223	-	-	1,029,756	1,029,756	-	-	5,400
泉大津市		-	318,352	102,630	-	-	445,370	445,370	-	-	4,291
貝塚市		-	440,835	174,631	-	-	574,289	574,289	-	-	2,350
枚方市		-	663,634	162,358	-	-	1,018,153	1,018,153	-	-	14,860
八尾市		-	1,025,748	814,342	-	-	1,078,904	1,078,904	-	-	-
和泉市		-	1,176,160	302,325	-	-	656,963	405,103	251,860	-	-
箕面市		-	897,216	239,284	-	-	43,170	43,170	-	-	111,000
柏原市		-	562,796	116,814	-	-	391,471	391,471	-	-	-
藤井寺市		-	69,778	29,776	-	-	82,955	82,955	-	-	-
阪南市		-	43,208	-	-	-	108,472	108,472	-	-	-
計		-	9,164,022	4,555,366	-	-	8,391,169	8,139,309	251,860	60,000	141,883

(単位：千円)

(単位：千円)

団体名	区分	計 (e)	差引(d) - (e)		補てん財源						補てん財源 不足額(△) (f) - (g)	当年度同意等 借入金又は未発行の額			
			差額	不足額(△) (f)	過年度分損益 勘定留保資金	当年度分損益 勘定留保資金	繰越利益 剰余金処分額	当年度利益 剰余金処分額	繰入金取り 積立金取 りずし額	繰越工 事 資 金			その他	計 (g)	
岸和田市		1,896,210	-	1,310,635	-	1,205,775	-	-	-	-	-	1,207,008	103,627	-	岸
豊中市		3,199,421	-	898,111	772,831	-	-	-	-	-	-	898,111	-	-	豊中
池田市		1,518,379	-	438,969	-	399,529	-	-	-	-	-	438,969	-	-	池
泉大津市		602,291	-	283,939	-	-	-	-	-	-	-	174	283,765	-	泉大
貝塚市		761,270	-	320,435	6,187	9,824	-	-	-	-	-	320,435	-	-	貝
枚方市		1,195,371	-	531,737	531,737	-	-	-	-	-	-	531,737	-	-	枚
八尾市		1,893,246	-	867,498	867,498	-	-	-	-	-	-	867,498	-	-	八
和泉市		959,288	216,872	-	-	-	-	-	-	-	-	-	-	-	和
箕面市		393,454	503,762	-	-	-	-	-	-	-	-	-	-	-	箕
柏原市		508,285	54,511	-	-	-	-	-	-	-	-	-	-	-	柏
藤井寺市		112,731	-	42,953	42,953	-	-	-	-	-	-	42,953	-	-	藤
阪南市		108,472	-	65,264	-	65,264	-	-	-	-	-	65,264	-	-	阪
計		13,148,418	775,145	4,759,541	2,221,206	1,680,392	-	-	-	-	-	4,372,149	387,392	-	計

(単位：千円)

団体名	区分	企業債選定のうち資金別繰上償還分			建設改費の財源内訳				その他	
		政府資金	機構資金	その他資金	企業債		府補助金	工事負担金		他会計繰入金
					財政融資資金	機構資金				
岸和田市		-	-	-	393,200	-	1,566	-	-	41,185
豊中市		-	-	-	1,395,800	-	-	-	-	298,232
池田市		-	-	-	433,000	-	-	-	-	50,223
泉大津市		-	-	-	-	-	-	28,577	-	74,053
貝塚市		-	-	-	84,000	-	-	-	-	90,631
枚方市		-	-	-	145,500	-	1,440	-	-	15,418
八尾市		-	-	-	430,000	-	-	-	-	384,342
和泉市		-	-	-	298,100	-	-	4,092	-	133
箕面市		-	-	-	196,100	-	-	1,000	-	42,184
柏原市		-	-	-	116,100	-	-	110	-	604
藤井寺市		-	-	-	28,300	-	-	-	-	1,476
阪南市		-	-	-	-	-	-	-	-	-
計		-	-	-	3,520,100	-	3,006	33,779	-	998,481

## (4) 貸借対照表

## (ア) 資産

(単位：千円)

団体名	区分	内										訳			う			貸倒引当金 (△)																																																																																																																																
		有形固定資産		減価償却 累計額(△)		建設仮勘定		無形固定資産		投資その他の 資産		流動資産		現金及 預金	及び 未収金	及び 未収利益																																																																																																																																		
		土地	債権	減価償却 累計額(△)	建設仮勘定	無形固定資産	投資その他の 資産	流動資産																																																																																																																																										
岸和田市	14,510,719	14,405,423	26,402,793	17,291,563	3,300	1,108	104,188	2,270,478	41,871	2,120,662	298	豊中	27,060	池田市	14,547,080	14,521,101	24,619,446	16,243,706	-	-	21,179	4,800	2,383,377	405,952	1,947,239	7,825	泉大	6,924,981	6,904,012	12,467,529	6,589,924	-	-	20,969	930,956	91,311	821,456	1,579	貝塚市	5,009,329	4,996,195	14,715,916	9,891,611	9,006	3,344	9,790	970,720	48,672	915,360	50,662	枚方市	10,908,513	10,848,519	16,305,996	6,291,574	-	4,305	55,689	2,442,920	1,093,166	1,257,025	2,836	八尾市	14,696,208	14,448,307	24,755,799	13,773,214	-	142	247,759	7,309,336	5,095,210	2,138,953	5,119	和泉市	16,024,595	16,016,411	20,083,724	6,091,827	-	8,184	-	250,615	167,128	83,487	-	箕面市	9,967,726	9,916,284	22,755,386	15,196,852	14,506	1,186	50,256	1,630,406	310,528	1,274,491	8,633	柏原市	5,614,006	5,443,857	9,750,044	4,580,374	430	13,671	156,478	900,853	239,255	665,241	17,367	藤井寺市	1,268,000	1,267,834	2,820,224	1,801,393	-	166	-	1,097,667	751,186	331,921	2,221	阪南市	2,579,787	2,578,054	3,775,927	1,212,274	-	1,733	-	186,930	185,845	1,085	-	計	121,002,001	120,107,048	222,622,398	126,836,109	46,751	245,024	649,929	28,629,762	13,646,961	14,385,749	123,600



## (イ) 負債

(単位：千円)

団体名	区分	うち		繰延資産	資産合計	固定負債	内				訳		
		貯蔵品	短期有価証券				建設改良費等の 財源に充てる ための企業債	その他の 企業債	再建債 (特別債を含む)	建設改良費等の 財源に充てる ための長期借入金	その他の 長期借入金	引当金	リース債務
岸和田市	市	108,243	-	-	16,781,197	10,026,142	7,960,170	-	-	-	-	2,038,187	27,785
豊中市	市	212,910	-	-	27,206,561	10,504,285	9,203,864	-	-	-	-	1,300,421	-
池田市	市	38,011	-	-	16,930,457	10,068,923	8,329,418	-	-	-	-	1,575,423	164,082
泉大津市	市	18,675	-	-	7,855,937	5,449,226	3,679,485	-	-	-	600,000	1,090,805	78,936
貝塚市	市	56,890	-	-	5,980,049	5,106,167	3,754,361	-	-	60,000	-	1,181,650	110,156
枚方市	市	95,565	-	-	13,351,433	10,587,109	9,183,620	-	-	-	-	1,403,489	-
八尾市	市	70,267	-	-	22,005,544	13,738,806	12,345,511	-	-	-	-	1,286,692	-
和泉市	市	-	-	-	16,275,210	15,832,392	15,600,192	232,200	-	-	-	-	-
箕面市	市	54,020	-	-	11,598,132	2,806,546	371,972	-	-	-	700,000	1,600,024	134,550
柏原市	市	13,724	-	-	6,514,859	4,766,734	3,970,989	-	-	-	-	795,745	-
藤井寺市	市	16,781	-	-	2,365,667	1,277,834	755,204	-	-	-	-	522,630	-
阪南市	市	-	-	-	2,766,717	2,561,836	2,561,836	-	-	-	-	-	-
計		685,086	-	-	149,631,763	92,726,000	77,716,622	232,200	-	60,000	1,300,000	12,795,066	515,509

(単位：千円)

団体名	区分	内訳		流動負債	内訳								訳				繰延収益
		その他	その他		建設改良費等の 財源に充てる ための企業債	建設改良費等の 財源に充てるた めの長期借入金	その他 長期借入金	引当金	リース債務	一時借入金	未払金及び 未払費用	前受金及び 前受収益	その他				
岸和田市		-	3,846,102	1,424,136	-	-	337,947	39,389	490,000	1,547,230	-	7,400	102,636	岸			
豊中市		-	3,572,296	1,479,019	-	-	530,975	-	-	1,472,965	-	89,337	1,866,358	豊中			
池田市		-	3,242,002	1,261,295	-	-	312,549	20,092	-	1,590,787	-	57,279	131,137	池			
泉大津市		-	2,514,676	454,561	-	50,000	182,767	56,238	1,400,000	342,431	-	28,679	83,610	泉大			
貝塚市		-	1,871,133	555,358	10,000	-	201,196	33,559	300,000	744,024	-	26,996	292,254	貝			
枚方市		-	2,011,765	913,286	-	-	357,333	-	-	635,956	-	72,227	733,874	枚			
八尾市		106,603	3,727,286	1,243,762	-	-	544,952	-	-	1,894,342	-	44,230	823,709	八			
和泉市		-	1,028,763	778,823	-	-	-	-	-	247,282	-	2,001	111,381	和			
箕面市		-	928,705	64,950	-	-	282,108	-	-	526,080	-	55,567	834,442	箕			
柏原市		-	2,017,310	413,041	-	-	155,430	-	1,100,000	343,869	-	4,970	668,540	柏			
藤井寺市		-	443,586	71,630	-	-	177,466	-	-	194,490	-	-	6,089	藤			
阪南市		-	127,279	117,541	-	-	-	-	-	9,738	-	-	107,235	阪			
計		106,603	25,330,903	8,777,402	10,000	50,000	3,082,723	149,278	3,290,000	9,549,194	33,620	388,686	5,761,265	計			

## (ウ) 資本

(単位：千円)

団体名	区分	内 訳		負債合計	資本金	内 訳				剰余金	資本剰余金	内 訳		
		長期前受金	長期前受金 収益化累計額 (△)			固有資本金 (引継資本金)	再評価組入 資 本 金	繰入資本金	組入資本金 (造成資本金)			国庫補助金	府補助金	工事負担金
岸和田市	市	192,701	90,065	13,974,880	7,023,190	1,737	-	7,010,991	10,462	△ 4,216,873	98,847	11,136	19,091	-
豊中市	市	4,187,487	2,321,129	15,942,939	11,093,374	193,057	-	10,772,791	127,526	170,248	1,167,332	17,756	2,443	-
池田市	市	211,487	80,350	13,442,062	21,383,027	119,696	-	21,242,031	21,300	△ 17,894,632	11,380	-	-	-
泉大津市	市	168,677	85,067	8,047,512	8,141,438	234,134	-	7,907,304	-	△ 8,333,013	10,000	-	-	-
貝塚市	市	2,819,377	2,527,123	7,269,554	1,328,761	25,833	-	1,300,860	2,068	△ 2,618,266	809,079	10,300	21,295	-
枚方市	市	1,347,816	613,942	13,332,748	10,299	10,299	-	-	-	8,386	21,059	-	-	-
八尾市	市	3,699,372	2,875,663	18,289,801	2,497,286	133,785	-	2,363,501	-	1,218,457	18,025	18,025	-	-
和泉市	市	237,106	125,725	16,972,536	7,454,650	-	-	7,454,650	-	△ 8,151,976	2,224,478	-	-	-
箕面市	市	1,104,431	269,989	4,569,693	16,162,929	3,022,833	-	13,140,096	-	△ 9,134,490	1,406,465	64,111	-	-
柏原市	市	5,948,469	5,279,929	7,452,584	887,261	-	-	767,261	120,000	△ 1,824,986	131,948	-	-	-
藤井寺市	市	17,547	11,458	1,727,509	2,640,486	13,448	-	2,625,375	1,663	△ 2,002,328	61,728	2,795	8,993	-
阪南市	市	322,679	215,444	2,796,350	2,713,058	-	-	2,706,403	6,655	△ 2,742,691	1,266,386	-	-	-
計		20,257,149	14,495,884	123,818,168	81,335,759	3,754,822	-	77,291,263	289,674	△ 55,522,164	7,226,727	124,123	51,702	-

(単位：千円)

区分 団体名	内訳		利益剰余金	内						訳		資本合計
	再 積 立	再 積 立 金		減 債 積 立 金	利 益 積 立 金	建 設 改 良 積 立 金	其 他 積 立 金	当 年 度 未 処 分 利 益 剰 余 金	当 年 度 未 処 理 欠 損 金 (△)	当 年 度 純 利 益	当 年 度 純 損 失 (△)	
岸和田市	-	68,620	△ 4,315,720	-	-	-	-	488,721	-	-	-	2,806,317
豊中市	-	1,147,133	△ 997,084	-	-	-	-	-	997,084	601,839	-	11,263,622
池田市	-	11,380	△ 17,906,012	-	-	-	-	-	17,906,012	84,429	-	3,488,395
泉大津市	-	10,000	△ 8,343,013	-	-	-	-	-	8,343,013	255,349	-	△ 191,575
貝塚市	-	777,544	△ 3,427,345	-	-	-	-	36,133	3,427,345	-	-	△ 1,289,505
枚方市	-	21,059	△ 12,673	-	-	-	-	-	12,673	30,181	-	18,685
八尾市	-	-	1,200,432	59,000	-	-	-	99,589	-	-	-	3,715,743
和泉市	-	2,224,478	△ 10,376,454	-	-	-	-	-	10,376,454	1,358,114	-	△ 697,326
箕面市	-	1,342,354	△ 10,540,955	5,000	-	-	-	-	10,545,955	885,156	-	7,028,439
柏原市	-	131,948	△ 1,956,934	-	-	-	-	-	1,956,934	211,630	-	△ 937,725
藤井寺市	-	50,000	△ 2,064,056	-	-	-	-	-	2,064,056	78,175	-	638,158
阪南市	-	1,266,386	△ 4,009,077	-	-	-	-	-	4,009,077	79,318	-	△ 29,633
計	-	7,050,902	△ 62,748,891	64,000	-	-	-	624,443	63,954,323	3,584,191	-	25,813,595

主要指標

団体名	区分	負債・資本合計		不良債務(A)	実質資金不足額	再掲		当年度未処理 欠損金比率 (%)	不良債務 比率 (%)	前年度未 不良債務 (B)	対前年度 増減額 (A)-(B) (C)	対前年度 増減率 (C)/(B) (%)	地方債 現在高	医業収支 比率 (%)	経常収支 比率 (%)	流動比率 (%)	病床 利用率 (全病床) (%)
		經常利益	經常損失 (△)														
岸和田市	岸和田市	16,781,197	151,488	151,488	493,132	-	33.3	1.2	198,014	△46,526	△23.5	9,384,306	101.1	103.6	59.0	79.8	
豊中市	豊中市	27,206,561	-	-	-	601,839	5.8	-	-	-	-	-	10,682,883	92.9	96.9	231.1	83.9
池田市	池田市	16,930,457	-	-	-	84,429	153.8	-	-	-	-	-	9,590,713	101.2	99.3	73.5	90.7
泉大津市	泉大津市	7,855,937	1,129,159	1,129,159	-	255,349	162.4	22.0	967,493	161,666	16.7	4,134,046	90.9	95.7	37.0	70.1	
貝塚市	貝塚市	5,980,049	335,055	335,055	-	152,242	53.6	5.2	24,888	310,167	1246.3	4,309,719	93.0	97.9	51.9	69.7	
枚方市	枚方市	13,351,433	-	-	-	27,827	0.2	-	-	-	-	-	10,096,906	88.2	99.7	121.4	76.1
八尾市	八尾市	22,005,544	-	-	83,309	-	-	-	-	-	-	-	13,589,273	97.2	100.6	196.1	91.8
和泉市	和泉市	16,275,210	-	-	-	1,358,180	5,179.4	-	240,546	△240,546	皆減	16,611,215	11.3	27.9	24.4	97.3	
箕面市	箕面市	11,598,132	-	-	-	882,669	124.5	-	-	-	-	-	436,922	91.5	90.7	175.6	88.8
柏原市	柏原市	6,514,859	703,416	703,416	-	225,582	47.4	17.0	698,643	4,773	0.7	4,384,030	91.9	95.2	44.7	75.8	
藤井寺市	藤井寺市	2,365,667	-	-	-	78,175	86.6	-	-	-	-	-	826,834	96.1	97.0	247.5	80.9
阪南市	阪南市	2,766,717	-	-	-	79,318	47,647.7	-	-	-	-	-	2,679,377	2.1	82.1	146.9	71.2
計	計	149,631,763	2,319,118	2,319,118	576,441	3,745,610	71.1	2.6	2,129,584	189,534	8.9	86,726,224	93.0	96.9	113.0	82.8	

団体名	病床利用率 (一般病床) (%)	平均在院日数 (一般病床) (日)	外来入院 患者比率 (%)	患者1人1日 当り診療収入 (入院) (円)	患者1人1日 当り診療収入 (外来) (円)	職員給与費対 医業収益比率 (%)	職員給与費対 料金収入比率 (%)	元利償還金対 料金収入比率 (%)	病床百床当り 全職員数 (人)	病床百床当り 医師数 (人)	病床百床当り 看護部門 職員数 (人)	平均月収額 (全職員) (円)	平均月収額 (医師) (円)	平均月収額 (看護師) (円)
岸和田市	79.8	10.9	213.1	64,980	19,469	46.5	48.5	14.1	1739	26.8	100.5	616,823	1,344,248	474,438
豊中市	85.9	11.0	156.1	61,319	16,975	52.9	55.4	10.6	1749	27.9	102.3	650,564	1,395,434	520,766
池田市	90.7	10.9	184.9	61,292	16,433	47.7	50.3	11.3	180.2	31.3	97.8	642,974	1,257,787	485,079
泉大津市	70.1	10.5	268.4	49,334	10,898	53.0	58.9	11.7	1339	21.7	79.1	574,347	1,240,335	461,890
貝塚市	69.7	7.9	294.0	57,257	12,892	50.1	53.2	11.5	1429	28.6	78.2	638,424	1,314,640	517,215
枚方市	78.0	9.8	212.1	56,504	11,389	57.3	62.8	15.2	177.4	25.6	101.2	596,414	1,335,585	470,412
八尾市	91.8	10.0	163.4	67,450	18,953	47.1	49.4	10.4	163.1	31.1	97.5	717,308	1,573,724	537,690
和泉市	97.3	12.0	190.2	-	-	0.1	-	-	-	-	-	-	-	-
箕面市	88.8	11.4	173.9	56,478	13,459	59.6	61.5	0.6	205.0	33.8	108.6	609,262	1,296,638	501,775
柏原市	75.8	13.7	168.6	46,498	9,717	57.7	62.2	12.6	139.2	18.4	82.4	563,188	1,256,456	437,530
藤井寺市	80.9	10.6	185.5	40,572	20,859	51.5	53.5	4.2	162.6	22.1	89.8	622,546	1,197,064	503,635
阪南市	71.2	14.4	188.4	-	-	-	-	-	-	-	-	-	-	-
計	83.3	11.1	192.2	50,718	13,185	51.4	54.4	11.7	168.9	27.7	96.2	623,185	1,321,191	491,043

# 他会計繰入金

(単位：千円)

区分 団体名	収益勘定他会計繰入金				資本勘定他会計繰入金				他会計繰入金合計			
	計		繰出基準 以外のもの		計		繰出基準 以外のもの		計		繰出基準 以外のもの	
	繰出基準に 基づくもの	繰出基準 以外のもの	繰出基準に 基づくもの	繰出基準 以外のもの	繰出基準に 基づくもの	繰出基準 以外のもの	繰出基準に 基づくもの	繰出基準 以外のもの	繰出基準に 基づくもの	繰出基準 以外のもの	繰出基準に 基づくもの	繰出基準 以外のもの
岸和田市	1,211,867	1,210,000	1,867	1,867	190,000	190,000	190,000	190,000	1,401,867	1,400,000	1,867	1,867
豊中市	1,376,316	1,370,947	5,369	5,369	905,510	905,510	905,510	905,510	2,281,826	2,276,457	5,369	5,369
池田市	530,217	530,217	-	-	641,558	641,558	641,558	641,558	1,171,775	1,171,775	-	-
泉大津市	581,648	581,648	-	-	318,352	318,352	318,352	318,352	900,000	900,000	-	-
貝塚市	544,965	544,965	-	-	355,035	355,035	355,035	355,035	900,000	900,000	-	-
枚方市	1,087,769	1,087,769	-	-	516,694	516,694	516,694	516,694	1,604,463	1,604,463	-	-
八尾市	825,406	825,406	-	-	590,748	590,748	590,748	590,748	1,416,154	1,416,154	-	-
和泉市	326,681	272,625	54,056	54,056	618,043	218,893	399,150	218,893	944,724	491,518	453,206	453,206
箕面市	30,000	30,000	-	-	701,000	-	701,000	-	731,000	30,000	701,000	701,000
柏原市	249,610	248,127	1,483	1,483	446,696	226,696	220,000	226,696	696,306	474,823	221,483	221,483
藤井寺市	109,464	109,464	-	-	41,478	41,478	-	41,478	150,942	150,942	-	-
阪南市	238,180	46,918	191,262	191,262	43,208	41,987	1,221	41,987	281,388	88,905	192,483	192,483
計	7,112,123	6,858,086	254,037	254,037	5,368,322	4,046,951	1,321,371	4,046,951	12,480,445	10,905,037	1,575,408	1,575,408





(単位:千円)

Table with columns: 区分 (District), 団体名 (Organization Name), 下水道管 (Sewerage Pipe), 雨水管 (Rainwater Pipe), 合流管 (Combined Sewer), 種別 (Type), 延長 (Length), 補助対象事業費 (Subsidized Project Cost), 排水道管 (Sewerage Pipe), 雨水管 (Rainwater Pipe), 合流管 (Combined Sewer), 左のうしろ未使用 (Unused on the left), 雨水管 (Rainwater Pipe).

Table with columns: 区分 (District), 団体名 (Organization Name), 現在処理能力 (Current Capacity), 現在最大処理水量 (Current Max Capacity), 現在晴天時雨量 (Current Rainfall), 年間総処理水量 (Annual Total Capacity), 年間総処理水量 (Annual Total Capacity), 現在晴天時平均処理水量 (Current Average Capacity), 汚水処理水量 (Sewerage Capacity), 雨水処理水量 (Rainwater Capacity), 計 (Total).

(注1) A:合流式 B:分設式 C:合流・分設併用 (注2) A:高級処理 B:簡易処理 C:中級処理 D:難易処理・その他

Table with columns: 区分 (District), 団体名 (Organization Name), 合流管 (km), 排除方式 (Removal Method), 終末処理場敷設基數 (Number of Treatment Plants), 浄化槽敷設基數 (Number of Treatment Tanks), 計画処理能力 (m³/day), 年間取水量 (Annual Water Intake), 有収率 (Efficiency), 汚泥発生量 (Sludge Generation), 汚泥処理能力 (Sludge Treatment Capacity), 年間汚泥発生量 (Annual Sludge Generation), ホンブノ場数 (Number of Plants), 計 (Total).



(2) 収益的収支

Table showing financial data for various municipalities in Osaka, categorized by district. Columns include group name, current fiscal year, and various revenue and expense items.

(1) 支出

Table showing financial data for various municipalities in Osaka, categorized by district. Columns include group name, fiscal year, and various expense items.

Table showing financial data for various municipalities in Osaka, categorized by district. Columns include group name, fiscal year, and various revenue and expense items.

Table showing financial data for various municipalities in Osaka, categorized by district. Columns include group name, fiscal year, and various revenue and expense items.

Table with columns: 区分 (Region), 区 内 (Internal), 区 外 (External), 額 常 損 益 (C), 額 常 損 益 (E+F), 純 損 益 (A)-(D), 特 別 損 失 (I), 特 別 損 益 (H), 特 別 損 益 (H), 純 損 益 (A)-(D), 額 常 損 益 (C), 額 常 損 益 (E+F), 純 損 益 (A)-(D), 特 別 損 失 (I), 特 別 損 益 (H), 特 別 損 益 (H), 純 損 益 (A)-(D), 額 常 損 益 (C), 額 常 損 益 (E+F), 純 損 益 (A)-(D), 特 別 損 失 (I), 特 別 損 益 (H), 特 別 損 益 (H), 純 損 益 (A)-(D).

Table with columns: 区分 (Region), 区 内 (Internal), 区 外 (External), 他 借 入 金 (Other borrowing), 計 金 (Total amount), 固定資産売却代金 (Fixed asset disposal proceeds), 償還資金 (Repayment funds), 国庫補助金 (National government subsidy), 府補助金 (Prefectural subsidy), 工事負担金 (Construction fee), その他 (Others), 翌年度へ繰越される支出の経費当額(△) (Amount of expenditure carried over to next year).

Table with columns: 区分 (Region), 区 内 (Internal), 区 外 (External), 前年度繰越利益剰余金 (前年度繰越利益剰余金), 前年度繰越利益剰余金 (前年度繰越利益剰余金), 前年度繰越利益剰余金 (前年度繰越利益剰余金), 前年度繰越利益剰余金 (前年度繰越利益剰余金), 前年度繰越利益剰余金 (前年度繰越利益剰余金).

Table with columns: 区分 (Region), 区 内 (Internal), 区 外 (External), 資本的支出 (Capital expenditure), 建設改良費 (Construction improvement cost), 職員給与費 (Staff salaries), 内 支 出 (Internal expenditure), 内 支 出 (Internal expenditure), 内 支 出 (Internal expenditure), 内 支 出 (Internal expenditure), 内 支 出 (Internal expenditure), 内 支 出 (Internal expenditure), 内 支 出 (Internal expenditure), 内 支 出 (Internal expenditure), 内 支 出 (Internal expenditure), 内 支 出 (Internal expenditure).





(イ) 負債 (単位:千円)

Table with 10 columns: 区分, 貸付引当金(△), 貯蔵品, 短期有価証券, 繰延資産, 資産合計(A)+(B)+(C), 固定負債, 団体名. Rows include 岸和田市, 岸和田市(特選), 岸和田市(流域), 岸和田市(農集), 池田中, 池田中(特選), 吹田田, 吹田田(特選), 高槻市, 高槻市(特選), 高槻市(特選), 守山, 枚方市, 枚方市(特選), 茨木市, 茨木市(特選), 八尾市, 八尾市(特選), 富田林, 富田林(特選), 新内長野, 新内長野(特選), 河内長野市, 河内長野市(特選), 大東市, 大東市(特選), 和泉市, 和泉市(特選), 箕面市, 箕面市(特選), 柏原市, 柏原市(特選), 羽曳野, 羽曳野(特選), 門真市, 門真市(特選), 摂津市, 摂津市(特選), 東大阪, 東大阪(特選), 四條阪, 四條阪(特選), 大塚菜菜, 大塚菜菜(特選), 府中, 府中(特選), 阪急, 阪急(特選), 豊中市, 豊中市(流域).

(単位:千円)

Table with 6 columns: 区分, 内訳, 流動負債, 建設改良費等の増減に充てるための企業債, その他の企業債, 建設改良費等の増減に充てるための長期借入金, その他の長期借入金, 団体名. Rows include 岸和田市, 岸和田市(特選), 岸和田市(流域), 岸和田市(農集), 池田中, 池田中(特選), 吹田田, 吹田田(特選), 高槻市, 高槻市(特選), 高槻市(特選), 守山, 枚方市, 枚方市(特選), 茨木市, 茨木市(特選), 八尾市, 八尾市(特選), 富田林, 富田林(特選), 新内長野, 新内長野(特選), 河内長野市, 河内長野市(特選), 大東市, 大東市(特選), 和泉市, 和泉市(特選), 箕面市, 箕面市(特選), 柏原市, 柏原市(特選), 羽曳野, 羽曳野(特選), 門真市, 門真市(特選), 摂津市, 摂津市(特選), 東大阪, 東大阪(特選), 四條阪, 四條阪(特選), 大塚菜菜, 大塚菜菜(特選), 府中, 府中(特選), 阪急, 阪急(特選), 豊中市, 豊中市(流域).

(単位:千円)

Table with 7 columns: 区分, 建設改良費等の増減に充てるための企業債, 引当金, リース債務, リース債務, 引当金, 建設改良費等の増減に充てるための長期借入金, その他の長期借入金, 団体名. Rows include 岸和田市, 岸和田市(特選), 岸和田市(流域), 岸和田市(農集), 池田中, 池田中(特選), 吹田田, 吹田田(特選), 高槻市, 高槻市(特選), 高槻市(特選), 守山, 枚方市, 枚方市(特選), 茨木市, 茨木市(特選), 八尾市, 八尾市(特選), 富田林, 富田林(特選), 新内長野, 新内長野(特選), 河内長野市, 河内長野市(特選), 大東市, 大東市(特選), 和泉市, 和泉市(特選), 箕面市, 箕面市(特選), 柏原市, 柏原市(特選), 羽曳野, 羽曳野(特選), 門真市, 門真市(特選), 摂津市, 摂津市(特選), 東大阪, 東大阪(特選), 四條阪, 四條阪(特選), 大塚菜菜, 大塚菜菜(特選), 府中, 府中(特選), 阪急, 阪急(特選), 豊中市, 豊中市(流域).

(単位:千円)

Table with 7 columns: 区分, 引当金, リース債務, 一時借入金, 未払金及び未払費, 前受金及び前受取, その他, 団体名. Rows include 岸和田市, 岸和田市(特選), 岸和田市(流域), 岸和田市(農集), 池田中, 池田中(特選), 吹田田, 吹田田(特選), 高槻市, 高槻市(特選), 高槻市(特選), 守山, 枚方市, 枚方市(特選), 茨木市, 茨木市(特選), 八尾市, 八尾市(特選), 富田林, 富田林(特選), 新内長野, 新内長野(特選), 河内長野市, 河内長野市(特選), 大東市, 大東市(特選), 和泉市, 和泉市(特選), 箕面市, 箕面市(特選), 柏原市, 柏原市(特選), 羽曳野, 羽曳野(特選), 門真市, 門真市(特選), 摂津市, 摂津市(特選), 東大阪, 東大阪(特選), 四條阪, 四條阪(特選), 大塚菜菜, 大塚菜菜(特選), 府中, 府中(特選), 阪急, 阪急(特選), 豊中市, 豊中市(流域).

(ウ) 資本

Table showing financial data for 2019, including '長前期前受入金', '負債合計', '資本', and '内訳' for various municipalities. Total assets are 730,340,084 and total liabilities are 188,898,594.

Table showing financial data for 2018, including '国庫補助金', '府補助金', '工事負担金', and '再評価積立金' for various municipalities. Total assets are 37,535,007 and total liabilities are 1,068,550.

Table showing financial data for 2019, including '繰入資本金', '剰余金', '資本剰余金', and '内訳' for various municipalities. Total assets are 41,633,622 and total liabilities are 44,559,492.

Table showing financial data for 2018, including '利益剰余金', '減価積立金', '利益積立金', '建設改良積立金', and 'その他積立金' for various municipalities. Total assets are 108,177,720 and total liabilities are 2,500,865.

(単位：千円)

(単位：千円)



(単位：千円)

区分	現在	高
団体名		
岸和田市	52,125,088	
岸和田市(特選)	219,264	
岸和田市(農集)	16,653	
豊中	26,086,737	
池田市	8,009,122	
池田市(特選)	30,452,051	
吹田市	2,024,164	
吹田市(特選)	101,393,036	
高槻市	132,903,747	
高槻市(特選)	940,481	
高槻市(特選)	184,295	
高槻市(特選)	42,554,7	
守口市	12,072,523	
守口市	214,372,316	
枚方市	13,638	
枚方市(特選)	90,464,461	
茨木市	1,279,117	
茨木市(特選)	4,362,14	
茨木市(特選)	186,022,657	
八尾市	48,657,737	
八尾市(特選)	505,756	
当麻市	84,363,448	
当麻市(特選)	12,559,586	
新内長野市	2,817,276	
新内長野市(特選)	47,484,240	
河内長野市	1,888,526	
河内長野市(特選)	288,901	
大東市	60,773,516	
大東市(特選)	103,724	
和泉市	70,258,815	
和泉市(特選)	14,576,403	
箕面市	40,905,999	
箕面市(特選)	37,362,926	
柏原市	17,647,600	
柏原市(特選)	301,165	
羽曳野市	57,887,060	
羽曳野市(特選)	31,768,471	
門真市	40,983,863	
門真市(特選)	68,077,847	
摂津市	28,852,544	
摂津市(特選)	54,351,140	
東大阪	233,956,652	
東大阪(特選)	28,769,455	
四條阪市	3,866,587	
四條阪市(特選)	57,727	
西條郡	24,433,749	
西條郡(特選)	3,127,635	
大阪狭山市	17,925,024	
大阪狭山市(特選)	1,405,299	
熊取町	341,922,981	
熊取町(特選)	—	
豊中市	1,912,453,868	
豊中市(流域)	—	

(単位：千円)

区分	区内		その他有価証券 評価差額	資本合計 (H) + (I)	負債・資本合計 (G) + (J)
	内 債	内 債			
団体名	当年度末処理次債金(△)	当年度純利益	当年度純損失(△)		
岸和田市	25,369	895,998	—	12,451,229	106,844,239
岸和田市(特選)	—	2,387	—	△23,087	386,952
岸和田市(農集)	100,041	735,476	6,488	31,698,297	101,559,501
豊中	301,853	124,968	—	6,281,130	30,452,051
池田市	—	10,843	—	706,281	2,024,164
池田市(特選)	—	1,245,152	—	26,201,849	101,393,036
吹田市	46,366	522,011	—	29,705,553	132,903,747
吹田市(特選)	17,744	—	1,154	278,220	940,481
高槻市	—	716,108	6,144	△5,547	184,295
高槻市(特選)	—	1,946,765	—	12,072,523	42,554,7
守口市	—	—	—	60,072,523	214,372,316
守口市(特選)	—	—	—	13,638	17,781
枚方市	310,543	958,914	—	14,021,229	90,464,461
枚方市(特選)	37,368	13,288	3,413	△301,621	1,279,117
茨木市	—	581,288	—	35,564,415	4,362,14
茨木市(特選)	—	284,718	—	8,242,761	186,022,657
八尾市	22,608	—	21,752	48,657,737	48,657,737
八尾市(特選)	—	—	—	12,559,586	505,756
当麻市	147,200	9,881	47,198	2,817,276	84,363,448
当麻市(特選)	14,726	—	3,762	△48,289	47,484,240
河内長野市	—	331,651	—	△1,816	1,888,526
河内長野市(特選)	—	—	—	18,016,044	288,901
大東市	59,966	391,627	16,875	4,807	60,773,516
大東市(特選)	—	208,186	—	5,919,548	103,724
和泉市	—	93,086	—	14,576,403	70,258,815
和泉市(特選)	—	—	—	3,127,635	40,905,999
箕面市	13,987	—	2,951	37,362,926	17,647,600
箕面市(特選)	—	—	—	301,165	31,768,471
柏原市	—	295,476	—	3,551,657	57,887,060
柏原市(特選)	—	283,670	—	68,077,847	40,983,863
羽曳野市	—	179,248	—	4,740,152	68,077,847
羽曳野市(特選)	—	754,174	—	27,771,371	54,351,140
門真市	—	153,372	—	3,866,587	233,956,652
門真市(特選)	—	—	—	19,368	28,769,455
摂津市	—	48,160	—	3,127,635	57,727
摂津市(特選)	23,937	44,977	23,937	3,127,635	24,433,749
東大阪	1,121,728	11,325,804	133,674	1,405,299	17,925,024
東大阪(特選)	—	—	—	341,922,981	—
西條郡	—	—	—	—	—
西條郡(特選)	—	—	—	—	—
大阪狭山市	—	—	—	—	—
大阪狭山市(特選)	—	—	—	—	—
熊取町	—	—	—	—	—
熊取町(特選)	—	—	—	—	—
豊中市	2,376,093	2,376,093	—	114,112	1,912,453,868
豊中市(流域)	—	—	—	—	—

(単位：千円)

区分	不良債 額	実不 償	償不 償	対前年度 償還率	対前年度 償還率	対前年度 償還率
団体名						
岸和田市	2,152,979	2,152,979	2,043,105	109,274	5.3	
岸和田市(特選)	24,236	187,782	76,119	△6,606	7.4	
岸和田市(農集)	—	24,238	—	24,238	—	償還
豊中	—	—	—	—	—	
池田市	—	—	—	—	—	
池田市(特選)	—	—	—	—	—	
吹田市	—	—	—	—	—	
吹田市(特選)	—	—	—	—	—	
高槻市	—	—	—	—	—	
高槻市(特選)	—	—	—	—	—	
高槻市(特選)	—	—	—	—	—	
守口市	—	—	—	—	—	
守口市(特選)	—	—	—	—	—	
枚方市	—	—	—	—	—	
枚方市(特選)	—	—	—	—	—	
茨木市	—	—	—	—	—	
茨木市(特選)	—	—	—	—	—	
茨木市(特選)	—	—	—	—	—	
八尾市	—	—	—	—	—	
八尾市(特選)	—	—	—	—	—	
当麻市	—	—	—	—	—	
当麻市(特選)	—	—	—	—	—	
新内長野市	—	—	—	—	—	
新内長野市(特選)	—	—	—	—	—	
河内長野市	—	—	—	—	—	
河内長野市(特選)	—	—	—	—	—	
大東市	—	—	—	—	—	
大東市(特選)	—	—	—	—	—	
和泉市	—	—	—	—	—	
和泉市(特選)	—	—	—	—	—	
箕面市	—	—	—	—	—	
箕面市(特選)	—	—	—	—	—	
柏原市	—	—	—	—	—	
柏原市(特選)	—	—	—	—	—	
羽曳野市	—	—	—	—	—	
羽曳野市(特選)	—	—	—	—	—	
門真市	—	—	—	—	—	
門真市(特選)	—	—	—	—	—	
摂津市	—	—	—	—	—	
摂津市(特選)	—	—	—	—	—	
東大阪	—	—	—	—	—	
東大阪(特選)	—	—	—	—	—	
四條阪市	—	—	—	—	—	
四條阪市(特選)	—	—	—	—	—	
西條郡	—	—	—	—	—	
西條郡(特選)	—	—	—	—	—	
大阪狭山市	—	—	—	—	—	
大阪狭山市(特選)	—	—	—	—	—	
熊取町	—	—	—	—	—	
熊取町(特選)	—	—	—	—	—	
豊中市	—	—	—	—	—	
豊中市(流域)	—	—	—	—	—	

〔下水道事業(法非適用)〕

(1) 施設及び業務概況

(ア) 施設・業務概況

区分 団体名	建設事業開始 年月日	供用開始 年月日	特別会設置 年月日	行政区域内人口 (人)	市街地人口 (人)	全体計画人口 (人)	現在排水 区域内人口 (人)	現在処理 区域内人口 (人)	現在水洗便所 設置済人口 (人)	行政区域面積 (ha)	市街地面積 (ha)	全体計画面積 (ha)	(9)
泉大津市	S40.04.01	S48.10.01	S45.04.01	74,659	74,659	77,000	72,230	72,230	64,753	1,336	1,336	1,336	泉大
貝塚市	S44.10.01	H01.04.01	S46.04.01	86,613	82,667	97,100	54,116	54,116	47,236	4,393	1,248	2,465	貝
泉野市	S61.03.31	H03.11.01	S62.04.01	100,596	81,896	97,300	40,123	40,123	36,217	5,651	1,670	2,785	泉佐
松原市	S45.12.02	S60.06.17	S47.04.01	119,864	118,866	105,200	117,366	117,366	107,087	1,666	1,323	1,617	松
和泉市(特地)	H27.04.01	H28.03.31	H27.04.01	185,890	154,239	1,276	139	139	139	8,498	1,886	3,373	和(特地)
高石市	S49.10.28	H02.02.01	H02.04.01	57,747	57,745	52,500	52,579	52,579	49,323	1,130	662	662	高石
藤井寺市	S48.03.05	S61.11.21	S56.04.01	64,732	64,732	58,300	51,345	51,345	46,128	889	889	811	藤
泉南市	S61.04.21	H05.07.01	S62.04.01	61,984	55,379	63,080	35,532	35,532	33,216	4,898	1,302	1,806	泉南
交野市	S42.11.06	S43.04.01	S42.04.01	77,834	75,108	80,110	74,626	74,626	73,271	2,555	916	1,383	交
市計	-	-	-	829,919	765,291	631,866	498,056	498,056	457,370	31,016	11,232	16,238	市計
島本町	S49.12.20	H02.04.27	S52.04.01	31,167	30,150	31,004	29,709	29,709	29,348	1,681	337	408	島
島本町(特環)	H03.04.01	H06.04.11	H03.04.01	31,167	30,150	196	138	138	135	1,681	337	8	島(特環)
豊能町	S56.04.01	S59.10.01	S47.04.01	19,630	17,637	17,559	17,637	17,637	17,637	3,434	315	315	豊能
豊能町(特環)	S63.01.26	H01.04.01	S47.04.01	19,630	17,637	1,951	1,833	1,833	1,693	3,434	315	518	豊能(特環)
豊能町(個排)	H10.10.05	H11.03.29	H10.10.05	19,630	17,637	279	160	160	160	3,434	315	27	豊能(個排)
能勢町	H08.10.17	H14.03.23	H09.04.01	10,044	1,470	6,990	1,470	1,470	1,391	9,875	103	360	能
能勢町(特環)	H05.10.25	H14.03.23	H09.04.01	10,044	1,470	6,990	1,101	1,101	738	9,875	103	360	能(特環)
能勢町(農集)	H07.04.03	H10.04.20	H08.04.01	10,044	1,470	2,920	199	199	176	9,875	103	303	能(農集)
忠岡町	S50.01.08	S62.04.01	S49.04.01	17,144	17,144	17,600	16,653	16,653	14,929	397	397	297	忠
田尻町	S63.01.07	H05.04.20	S62.12.23	8,598	8,139	9,800	8,384	8,384	7,367	562	284	257	田
岬町	H01.12.01	H06.07.01	S63.03.11	15,801	15,066	26,800	12,385	12,385	10,053	4,918	142	770	岬
岬町(漁集)	H17.07.26	H20.11.01	H17.03.25	15,801	15,066	420	178	178	155	4,918	142	6	岬(漁集)
太子町	H02.02.01	H05.04.01	H02.02.01	13,390	12,543	16,500	12,543	12,543	11,218	1,417	238	793	太
河内町	H01.10.14	H06.03.16	H01.04.01	15,576	6,319	15,550	12,887	12,887	12,427	2,526	111	855	河内
河内町(特環)	H06.10.29	H09.04.01	H01.04.01	15,576	6,319	2,570	1,760	1,760	1,655	2,526	111	136	河内(特環)
千早赤阪村	H07.03.08	H09.08.01	H06.04.01	5,215	3,811	4,100	4,005	4,005	3,443	3,730	130	371	千
千早赤阪村(特環)	H06.10.24	H09.08.01	H06.04.01	5,215	3,811	110	38	38	33	3,730	130	371	千(特環)
町計	-	-	-	136,565	112,279	161,339	121,080	121,080	112,558	28,540	2,057	6,155	町計
市計	-	-	-	966,484	877,570	793,205	619,136	619,136	569,928	59,556	13,289	22,393	市計

(単位：千円)

区分 団体名	現在排水 区域面積 (ha)	現在処理 区域面積 (ha)	普及率					総事業費	財源内訳			
			$\frac{(5)}{(1)} \times 100$ (%)	$\frac{(4)}{(1)} \times 100$ (%)	$\frac{(6)}{(1)} \times 100$ (%)	$\frac{(11)}{(7)} \times 100$ (%)	$\frac{(10)}{(7)} \times 100$ (%)		国庫補助金 (NTT無利字貸付金含む)	地方債	受益者負担金	
泉大津市	926	926	96.7	96.7	86.7	69.3	69.3	70,572,861	17,749,298	45,341,180	1,701,209	泉大
貝塚市	992	992	62.5	62.5	54.5	22.6	22.6	66,650,830	19,243,976	38,327,760	1,518,776	貝
泉佐野市	873	873	39.9	39.9	36.0	15.4	15.4	93,270,541	31,851,045	48,424,500	889,419	泉佐
松原市	996	996	97.9	97.9	89.3	59.8	59.8	119,733,873	19,772,153	80,291,700	2,140,641	松
和泉市(特地)	3,373	3,373	0.1	0.1	0.1	39.7	39.7	65,863	22,878	37,000	4,802	和(特地)
高石市	591	591	91.1	91.1	85.4	52.3	52.3	34,356,597	6,994,853	23,052,800	780,864	高石
藤井寺市	531	531	79.3	79.3	71.3	59.7	59.7	61,816,675	13,564,795	35,121,200	1,539,018	藤
泉南市	656	656	57.3	57.3	53.6	13.4	13.4	42,770,415	13,049,686	21,516,500	945,263	泉南
交野市	911	911	95.9	95.9	94.1	35.7	35.7	22,742,337	2,393,236	16,998,500	-	交
市計	9,849	9,849	60.0	60.0	55.1	31.8	31.8	511,979,992	124,641,920	309,111,140	9,519,992	市計
島本町	294	294	95.3	95.3	94.2	17.5	17.5	23,733,117	5,510,249	14,354,140	766,311	島
島本町(特環)	8	8	0.4	0.4	0.4	0.5	0.5	557,158	160,000	309,900	-	島(特環)
豊能町	315	315	89.8	89.8	89.8	9.2	9.2	6,723,943	612,970	3,069,040	-	豊能
豊能町(特環)	161	161	9.3	9.3	8.6	4.7	4.7	4,332,770	1,219,376	1,764,200	265,107	豊能(特環)
豊能町(個排)	27	27	0.8	0.8	0.8	0.8	0.8	131,313	-	101,900	13,092	豊能(個排)
能勢町	106	106	14.6	14.6	13.8	1.1	1.1	6,591,071	3,004,155	2,777,100	-	能
能勢町(特環)	61	61	11.0	11.0	7.3	0.6	0.6	2,220,550	679,213	987,400	-	能(特環)
能勢町(農集)	18	18	2.0	2.0	1.8	0.2	0.2	741,115	298,609	205,030	-	能(農集)
忠岡町	280	280	97.1	97.1	87.1	70.5	70.5	26,533,812	6,776,830	14,718,800	507,699	忠
田尻町	145	145	97.5	97.5	85.7	25.8	25.8	16,785,905	4,596,650	7,515,300	173,002	田
岬町	425	425	78.4	78.4	63.6	8.6	8.6	11,593,690	2,420,498	7,114,700	443,576	岬
岬町(漁集)	6	6	1.1	1.1	1.0	0.1	0.1	551,968	235,750	198,200	6,767	岬(漁集)
太子町	242	242	93.7	93.7	83.8	17.1	17.1	8,389,868	1,737,275	4,727,800	349,397	太
河南町	331	331	82.7	82.7	79.8	13.1	13.1	7,556,752	1,722,331	4,128,362	391,566	河
河南町(特環)	51	51	11.3	11.3	10.6	2.0	2.0	1,970,163	406,500	1,122,962	119,831	河(特環)
千早赤阪村	159	159	76.8	76.8	66.0	4.3	4.3	4,260,088	804,400	2,032,214	154,052	千
千早赤阪村(特環)	40	40	0.7	0.7	0.6	1.1	1.1	503,302	94,000	224,710	4,682	千(特環)
町村計	2,669	2,669	88.7	88.7	82.4	9.4	9.4	123,176,585	30,278,806	65,351,758	3,195,082	町村計
市町村計	12,518	12,518	64.1	64.1	59.0	21.0	21.0	635,156,577	154,920,726	374,462,898	12,715,074	市町村計

(単位：千円)

区分 団体名	財源内訳		総事業費			使用の		用途内訳		補助対象 事業費	下水道管 布設延長 (km)	種別延長				左のうち未供用 汚水管 (km)	雨水管 (km)
	流域 下水道 建設 負担	他 の 道 費 金	管 き よ 費	ポンプ 場 費	処理場費又は 浄化槽費(個別)	流域 下水道 建設 負担	他 の 道 費 金	汚水管 (km)	雨水管 (km)			合 流 管 (km)	雨水管 (km)				
泉大津市	-	5,781,174	55,809,896	3,301,652	8,730,464	2,730,849	-	36,200,706	236	155	49	32	-	-	-	泉大	
貝塚市	-	7,560,318	54,119,650	5,732,876	19,058	6,760,745	18,501	39,784,577	229	192	37	-	-	-	-	貝	
泉佐野市	-	12,105,577	78,004,301	7,171,406	-	7,584,619	510,215	62,171,057	271	181	90	-	1	-	-	泉佐	
松原市	-	17,529,379	98,912,655	2,667,779	-	18,153,439	-	43,232,158	335	281	27	27	-	-	-	松	
和泉市(特地)	-	1,183	-	-	65,863	-	-	57,038	-	-	-	-	-	-	-	和(特地)	
高石市	-	3,528,080	30,886,592	1,838,074	-	1,631,931	-	14,195,563	235	117	73	45	-	-	-	高石	
藤井寺市	-	11,591,662	47,642,474	7,529,907	-	6,192,200	452,094	26,688,711	180	166	9	5	3	-	-	藤	
泉南市	-	7,258,966	34,314,106	166,860	-	6,417,332	1,872,117	22,935,357	110	92	18	-	-	-	-	泉南	
交野市	-	3,350,601	17,012,088	-	209,014	5,521,285	-	6,834,474	202	202	-	-	-	-	-	交	
市計	-	68,706,940	416,701,712	28,408,554	9,024,399	54,992,400	2,852,927	252,099,641	1,798	1,386	303	109	4	-	-	市計	
島本町	-	3,102,417	12,704,289	4,743,623	-	-	6,285,205	19,206,741	56	48	8	-	-	-	-	島	
島本町(特環)	-	87,258	557,158	-	-	-	-	320,000	3	3	-	-	-	-	-	島(特環)	
豊能町	-	3,041,933	2,457,353	272,039	-	3,060,835	933,716	978,500	88	61	27	-	-	-	-	豊能	
豊能町(特環)	-	1,084,087	4,315,102	-	-	-	17,668	2,014,779	56	56	-	-	-	-	-	豊能(特環)	
豊能町(個排)	-	16,321	-	-	131,313	-	-	-	-	-	-	-	-	-	-	豊能(個排)	
能勢町	-	809,816	2,968,371	-	3,542,409	-	80,291	5,492,798	25	25	-	-	-	-	-	能	
能勢町(特環)	-	553,937	1,863,696	-	-	-	356,854	1,323,594	20	20	-	-	-	-	-	能(特環)	
能勢町(農集)	-	237,476	384,557	-	205,245	-	151,313	597,218	5	5	-	-	-	-	-	能(農集)	
忠岡町	-	4,530,483	21,352,155	4,345,258	-	805,023	31,376	12,841,760	73	56	17	-	-	-	-	忠	
田尻町	-	4,500,953	15,167,241	922,547	-	696,117	-	8,761,044	61	37	24	-	-	-	-	田	
岬町(漁集)	-	1,614,916	8,515,018	-	305,346	2,552,887	525,785	4,546,762	51	51	-	-	-	-	-	岬	
岬町	-	111,251	244,006	-	-	-	2,616	471,500	2	2	-	-	-	-	-	岬	
太子町	-	1,575,396	5,856,562	-	-	826,049	1,707,257	3,559,929	68	58	10	-	-	-	-	太	
河南町	-	1,314,493	7,021,348	-	-	535,404	-	3,434,783	86	75	11	-	-	-	-	河	
河南町(特環)	-	320,870	1,836,312	-	-	133,851	-	968,946	13	13	-	-	-	-	-	河(特環)	
千早赤阪村	-	1,269,422	4,022,085	-	-	238,003	-	1,541,493	32	32	-	-	-	-	-	千	
千早赤阪村(特環)	-	179,910	490,628	-	-	-	12,674	188,000	1	1	-	-	-	-	-	千(特環)	
町計	-	24,350,939	89,755,881	10,283,467	4,184,313	8,848,169	10,104,755	66,247,847	640	543	97	-	-	-	-	町計	
市計	-	93,057,879	506,457,593	38,692,021	13,208,712	63,840,569	12,957,682	318,347,488	2,438	1,929	400	109	4	-	-	市計	

(注2)  
A：高度処理  
B：高級処理  
C：中級処理  
D：簡易処理・その他

(注1)  
A：合流式  
B：分流式  
C：合流・分流併用

団体名	区分	左のうち未供用		排除方式(注1)			終末処理場数(箇所)	浄化槽設置基数(基)	計画処理能力(m³/日)	現在処理能力		現在最大処理水量		現在晴天時平均処理水量(m³/日)	年間処理水量(m³)	内訳	
		合流管(km)	A B C		晴天時(m³/日)	雨天時(m³/分)				晴天時(m³/日)	雨天時(m³/分)	晴天時(m³/日)	雨天時(m³/分)				
			A	B												C	D
泉大津市	市	-	-	○	-	-	-	-	-	-	-	-	-	-	8,656,219	8,656,219	-
貝塚市	市	-	-	○	-	-	-	-	-	-	-	-	-	-	7,183,844	7,183,844	-
泉野市	市	-	-	○	-	-	-	-	-	-	-	-	-	-	8,799,664	8,799,664	-
松原市	市	-	-	-	○	-	-	-	-	-	-	-	-	-	10,570,691	10,570,691	3,452,205
和泉市(特地)	市	-	-	○	-	-	50	-	-	-	-	-	-	-	-	-	-
高石市	市	-	-	-	○	-	-	-	-	-	-	-	-	-	6,379,583	6,379,583	-
藤井寺市	市	-	-	-	○	-	-	-	-	-	-	-	-	-	5,103,857	5,103,857	-
泉南市	市	-	-	-	○	-	-	-	-	-	-	-	-	-	4,485,904	4,485,904	-
交野市	市	-	-	-	○	-	-	-	-	-	-	-	-	-	7,416,964	7,416,964	-
市計	計	-	-	-	-	-	50	-	-	-	-	-	-	-	62,049,931	62,049,931	3,452,205
島本町	町	-	-	-	○	-	-	-	-	-	-	-	-	-	4,129,574	4,129,574	-
島本町(特環)	町	-	-	-	○	-	-	-	-	-	-	-	-	-	13,462	13,462	-
豊能町	町	-	-	-	○	-	-	-	-	-	-	-	-	-	2,056,979	2,056,979	-
豊能町(特環)	町	-	-	-	○	-	-	-	-	-	-	-	-	-	197,492	197,492	-
豊能町(個排)	町	-	-	-	○	-	66	-	89	-	87	-	-	30	10,840	10,840	-
能勢町	町	-	-	-	○	-	-	4,730	4,730	2,430	2,430	1,268	802	155,911	155,911	-	
能勢町(特環)	町	-	-	-	○	-	-	4,730	4,730	2,430	2,430	1,268	802	104,985	104,985	-	
能勢町(農集)	町	-	-	-	○	-	-	100	100	100	100	100	74	21,839	21,839	-	
忠岡町	町	-	-	-	○	-	-	-	-	-	-	-	-	-	2,737,726	2,737,726	-
田尻町	町	-	-	-	○	-	-	-	-	-	-	-	-	-	1,023,891	1,023,891	-
岬町	町	-	-	-	○	-	-	-	-	-	-	-	-	-	1,172,411	1,172,411	-
岬町(漁集)	町	-	-	-	○	-	-	114	114	114	114	73	48	14,811	14,811	-	
太子町	町	-	-	-	○	-	-	-	-	-	-	-	-	-	1,081,461	1,081,461	-
河内町	町	-	-	-	○	-	-	-	-	-	-	-	-	-	1,276,407	1,276,407	-
河内町(特環)	町	-	-	-	○	-	-	-	-	-	-	-	-	-	174,055	174,055	-
千早赤阪村	村	-	-	-	○	-	-	-	-	-	-	-	-	-	354,270	354,270	-
千早赤阪村(特環)	村	-	-	-	○	-	-	-	-	-	-	-	-	-	4,303	4,303	-
町計	計	-	-	-	-	-	66	9,763	9,763	5,161	5,161	2,709	1,756	14,530,417	14,530,417	-	
市計	計	-	-	-	-	-	116	9,763	9,763	5,161	5,161	2,709	1,756	76,579,348	76,579,348	3,452,205	

団体名	区分	年間有収水量 (m <sup>3</sup> )	有収率 (%)	汚泥処理能力		年間 汚泥処分量 (m <sup>3</sup> )	ポンプ 場 (箇所)	排水能力		損益勘定 所属 員数 (人)	内 訳				資本勘定 所属 員数 (人)	職員数 計 (人)
				汚泥量 (m <sup>3</sup> /日)	含水率 (%)			晴天時 (m <sup>3</sup> /日)	雨天時 (m <sup>3</sup> /分)		管きよ部門 (人)	ポンプ部門 (人)	処理場部門 又は浄化槽 部門(個別) (人)	その他 (総務管理) 部門 (人)		
泉大津市		6,918.714	79.9	-	-	-	3	13,956	1,601	7	1	2	4	3	10	泉大
貝塚市		6,215.437	86.5	-	-	-	2	832,320	578	9	1	1	7	14	23	貝
泉佐野市		7,647.591	86.9	-	-	-	2	259,200	2,020	4	-	-	4	11	15	泉佐
松原市		9,744.902	92.2	-	-	-	1	-	360	4	-	1	3	4	8	松
和泉市(特地)		-	-	-	-	-	-	-	-	3	-	-	-	-	3	和(特地)
高石市		5,099.052	79.9	-	-	-	3	43,920	1,763	4	1	2	1	2	6	高石
藤井寺市		4,693.616	92.0	-	-	-	2	-	1,237	6	1	2	3	7	13	藤
泉南市		3,647.871	81.3	-	-	-	2	966	-	6	-	-	6	5	11	泉南
交野市		6,666.067	89.9	-	-	-	-	-	-	5	2	-	3	4	9	交
市計		50,633.250	86.4	-	-	-	15	1,150,362	7,559	48	6	8	31	50	98	市計
島本町		3,264.244	79.0	-	-	-	-	-	-	2	-	-	2	3	5	島
島本町(特環)		13,462	100.0	-	-	-	-	-	-	-	-	-	-	-	-	島(特環)
豊能町		1,552.954	75.5	-	-	-	1	5,184	4	2	1	-	1	1	3	豊能
豊能町(特環)		189.132	95.8	-	-	-	-	-	-	-	-	-	-	-	-	豊能(特環)
豊能町(個別)		10,840	100	-	-	-	-	-	-	-	-	-	-	-	-	豊能(個別)
能勢町		126.751	81.3	-	-	98	-	-	-	1	-	-	-	-	1	能
能勢町(特環)		85,349	81.3	-	-	66	-	-	-	-	-	-	-	4	4	能(特環)
能勢町(農集)		13,503	61.8	-	-	88	-	-	-	1	-	-	1	-	1	能(農集)
忠岡町		2,188.201	79.9	-	-	-	1	-	1,062	1	-	-	1	2	3	忠
田尻町		889.844	86.9	-	-	-	1	10,280	-	3	-	1	2	1	4	田
岬町		968.777	82.6	-	-	-	-	-	-	2	1	-	1	1	3	岬
岬町(漁集)		13,223	89.3	1	-	50	-	-	-	-	-	-	-	-	-	岬(漁集)
太子町		1,017.221	94.1	-	-	-	-	-	-	1	-	-	1	2	3	太
河内町		1,236.616	96.9	-	-	-	-	-	-	1	-	-	1	2	3	河内
河内町(特環)		165.195	94.9	-	-	-	-	-	-	1	-	-	1	-	1	河内(特環)
千早赤阪村		333.305	94.1	-	-	-	-	-	-	1	-	-	1	1	2	千
千早赤阪村(特環)		3,968	92.2	-	-	-	-	-	-	-	-	-	-	-	-	千(特環)
町計		12,072.585	83.1	1	-	302	3	15,464	1,066	16	2	1	12	17	33	町計
市計		62,705.835	85.7	1	-	302	18	1,165,826	8,625	64	8	9	43	67	131	市計

(注3)  
 A：水道料金比例制  
 B：従量制  
 C：累進制  
 D：定額制  
 E：水質使用料制  
 F：その他

(注5)  
 A：集金制  
 B：納付制  
 C：口座振替制  
 D：毎月  
 E：クレジットカード納付制

(注4)  
 A：毎月  
 B：隔月  
 C：その他  
 D：クレジットカード納付制

団体名	区分	使用料体系 (注3)						徴収時期 (注4)					徴収方法 (注5)					現行使用料	一般家庭用 20㎡/月 (円)	業務用 500㎡/月 (円)	業務用 1,000㎡/月 (円)	業務用 5,000㎡/月 (円)	業務用 10,000㎡/月 (円)	使用料 単価 (円/㎡)	処理 単価 (円/㎡)
		A	B	C	D	E	F	A	B	C	A	B	C	D	E	業務用 100㎡/月 (円)	業務用 500㎡/月 (円)								
泉大津市	市	-	○	○	-	○	-	○	○	-	○	○	○	-	-	19,586	132,338	301,898	1,740,458	3,538,658	164.4	164.2	泉大		
貝塚市	市	-	○	○	-	○	-	○	○	-	○	○	○	-	16,922	115,850	257,330	1,449,650	2,940,050	125.5	150.1	貝			
泉野市	市	-	○	○	-	○	-	○	○	-	○	○	○	-	19,612	124,588	273,628	1,522,108	3,082,708	222.5	193.8	泉佐			
松原市	市	-	○	○	-	○	-	○	○	-	○	○	○	-	23,293	158,941	353,341	1,908,541	3,852,541	140.2	205.4	松			
和泉市(特地)	市	-	○	○	-	○	-	○	○	-	○	○	○	-	3,240	-	-	-	-	-	-	-	和(特地)		
高石市	市	-	○	○	-	○	-	○	○	-	○	○	○	-	2,531	135,576	309,996	1,839,276	3,750,876	151.9	161.9	高石			
藤井寺市	市	-	○	○	-	○	-	○	○	-	○	○	○	-	2,383	130,557	287,697	1,544,817	3,116,217	131.3	143.6	藤			
泉南市	市	-	○	○	-	○	-	○	○	-	○	○	○	-	2,778	153,968	346,748	2,053,148	4,186,148	191.2	214.4	泉南			
交野市	市	-	○	○	-	○	-	○	○	-	○	○	○	-	2,559	181,353	375,753	1,930,953	3,874,953	133.8	136.3	交			
市計	計	-	-	-	-	-	-	-	-	-	-	-	-	-	-	-	-	-	-	157.4	173.3	市計			
島本町	町	-	○	○	-	○	-	○	○	-	○	○	○	-	1,987	96,163	204,163	1,068,163	2,148,163	104.0	148.5	島			
島本町(特環)	町	-	○	○	-	○	-	○	○	-	○	○	○	-	1,987	96,163	204,163	1,068,163	2,148,163	112.9	1,493.1	島(特環)			
豊能町	町	-	○	○	-	○	-	○	○	-	○	○	○	-	2,484	125,280	260,280	1,340,280	2,690,280	137.7	132.7	豊能			
豊能町(特環)	町	-	○	○	-	○	-	○	○	-	○	○	○	-	2,484	125,280	260,280	1,340,280	2,690,280	167.5	388.0	豊能(特環)			
豊能町(個排)	町	-	○	○	-	○	-	○	○	-	○	○	○	-	3,000	-	-	-	-	162.7	772.3	豊能(個排)			
能勢町	町	-	○	○	-	○	-	○	○	-	○	○	○	-	2,271	108,262	221,662	1,128,862	2,262,862	143.3	559.3	能			
能勢町(特環)	町	-	○	○	-	○	-	○	○	-	○	○	○	-	2,271	108,262	221,662	1,128,862	2,262,862	167.2	365.6	能(特環)			
能勢町(農集)	町	-	○	○	-	○	-	○	○	-	○	○	○	-	2,271	108,262	221,662	1,128,862	2,262,862	134.7	1,437.3	能(農集)			
忠岡町	町	-	○	○	-	○	-	○	○	-	○	○	○	-	2,489	113,697	256,797	1,487,997	3,026,997	159.7	159.7	忠			
田尻町	町	-	○	○	-	○	-	○	○	-	○	○	○	-	1,800	87,390	201,870	1,388,270	2,826,270	136.2	153.0	田			
岬町	町	-	○	○	-	○	-	○	○	-	○	○	○	-	1,950	112,140	261,140	1,649,140	3,384,140	115.5	150.0	岬			
岬町(漁集)	町	-	○	○	-	○	-	○	○	-	○	○	○	-	1,950	112,140	261,140	1,649,140	3,384,140	106.6	1,293.4	岬(漁集)			
太子町	町	-	○	○	-	○	-	○	○	-	○	○	○	-	2,523	121,820	278,960	1,626,800	3,311,600	142.7	211.4	太			
河内町	町	-	○	○	-	○	-	○	○	-	○	○	○	-	1,792	86,788	181,288	937,288	1,882,288	107.9	150.0	河内			
河内町(特環)	町	-	○	○	-	○	-	○	○	-	○	○	○	-	1,792	86,788	181,288	937,288	1,882,288	105.3	150.0	河内(特環)			
千早赤阪村	村	-	○	○	-	○	-	○	○	-	○	○	○	-	2,397	114,663	238,863	1,232,463	2,474,463	136.8	358.3	千			
千早赤阪村(特環)	村	-	○	○	-	○	-	○	○	-	○	○	○	-	2,397	114,663	238,863	1,232,463	2,474,463	134.6	2,165.8	千(特環)			
町計	計	-	-	-	-	-	-	-	-	-	-	-	-	-	-	-	-	-	-	128.3	175.2	町計			
市計	計	-	-	-	-	-	-	-	-	-	-	-	-	-	-	-	-	-	-	151.8	173.7	市計			

## (2) 収益的収支

(ア) 収入 (単位: 千円)

団体名	区分	実質使用料改定		負担率	戸当たり 単価 (円)	戸当たり 単価 (円)	現行単価 施行年月日	受益者負担金 当年度徴収額	その他の負担金 当年度徴収額	工事負担金 当年度徴収額	総収入 (A)	営業収益 (B)
		実質使用料改定率 平均 (%)	一般家庭用 20㎡/月 (%)									
泉大津市	市	-	-	20.0	344	-	S61.12.05	880	125,440	126,320	2,405,863	2,298,248
貝塚市	市	13.9	14.0	-	408	-	S63.04.01	26,985	9,783	36,768	1,626,455	1,085,974
泉野市	市	-	-	20.0	390	-	H03.09.25	12,388	1,254	13,642	3,116,206	2,826,660
松原市	市	-	-	-	450	-	S63.07.01	24,145	-	24,145	3,105,293	2,625,256
和泉市(特地)	市	-	-	-	-	88,000	H27.04.01	430	-	430	30,688	4,616
高石市	市	-	-	8.7	380	-	H02.02.01	4,322	7,051	11,373	1,156,440	1,048,206
藤井寺市	市	-	-	6.1	460	-	S57.04.01	22,632	1,158	23,790	1,710,601	891,565
泉南市	市	-	-	9.0	390	-	H05.03.01	5,957	-	5,957	1,257,037	965,987
交野市	市	-	-	-	-	-	-	-	-	-	964,347	891,927
市計	計	-	-	-	-	-	-	97,739	144,686	242,425	15,372,930	12,638,439
島本町	町	-	-	-	448	-	H01.04.01	7,357	-	7,357	610,673	512,736
島本町(特環)	町	-	-	-	-	-	-	-	-	-	5,056	1,520
豊能町	町	-	-	-	-	-	-	-	-	-	258,259	216,164
豊能町(特環)	町	-	-	66.7	822	-	H09.12.25	1,318	-	1,318	74,088	31,679
豊能町(個排)	町	-	-	10.0	-	-	H10.10.05	-	-	-	10,430	1,764
能勢町	町	-	-	-	-	600,000	H12.12.28	1,311	-	1,311	131,098	18,311
能勢町(特環)	町	-	-	-	-	600,000	H12.12.28	11,699	-	11,699	69,139	14,274
能勢町(農集)	町	-	-	-	-	700,000	H21.07.01	-	-	-	23,484	1,819
忠岡町	町	-	-	-	340	-	H05.04.01	823	-	823	722,372	623,111
田尻町	町	-	-	20.0	300	-	H04.10.01	511	-	511	614,795	396,512
岬町	町	-	-	20.0	420	-	H05.12.12	1,213	-	1,213	235,534	116,621
岬町(漁集)	町	-	-	-	-	-	-	-	-	-	11,061	1,494
太子町	町	-	-	7.0	500	-	H05.04.01	876	-	876	228,148	145,159
河内町	町	-	-	-	500	-	H23.04.01	4,902	850	5,752	191,992	134,446
河内町(特環)	町	-	-	-	500	-	H23.04.01	-	-	-	53,891	17,400
千早赤阪村	村	-	-	-	680	-	H08.03.29	2,937	-	2,937	73,651	45,592
千早赤阪村(特環)	村	-	-	-	680	-	H08.03.29	-	-	-	2,927	534
町計	計	-	-	-	-	-	-	32,947	850	33,797	3,316,598	2,279,136
市計	計	-	-	-	-	-	-	130,686	145,536	276,222	18,689,528	14,917,575

## (イ) 工事負担金



## (イ) 支出 (単位: 千円)

区分 団体名	内			内			営業外収益 (C)	内				総 費 用 (D)	営業費用 (E)	内 訳 職員給与費
	料金収入	雨水処理負担金	受託工事収益 (a)	その他	国庫補助金	府補助金		他繰入金	計 会 入 金	そ の 他				
泉大津市	1,137,719	1,160,529	-	-	107,615	-	-	76,706	30,909	1,200,601	710,457	55,738	泉大	
貝塚市	779,827	306,147	-	-	540,481	-	-	538,368	2,113	879,441	539,140	62,226	貝	
泉野市	1,701,938	1,048,308	-	76,414	289,546	-	-	286,722	2,824	1,428,102	762,326	35,523	泉佐	
松原市	1,366,476	1,288,780	-	-	480,037	-	-	474,402	5,635	1,387,281	599,870	30,884	松	
和泉市(特地)	4,616	-	-	-	26,072	-	-	24,540	1,532	30,688	30,597	23,618	和(特地)	
高石市	774,336	272,997	-	873	108,234	-	-	70,176	25,784	794,162	460,582	30,718	高石	
藤井寺市	616,503	274,927	-	135	819,036	-	-	811,132	4	721,028	430,488	43,277	藤	
泉南市	697,458	268,529	-	-	291,050	-	-	269,139	21,833	668,212	395,491	48,551	泉南	
交野市	891,773	-	-	154	72,420	-	-	72,363	57	491,745	374,557	38,517	交	
市計	7,970,646	4,590,217	-	77,576	2,734,491	-	-	2,623,548	90,691	7,601,260	4,303,508	369,052	市計	
島本町	339,395	173,180	-	161	97,937	-	-	72,174	25,763	350,956	253,184	14,232	島	
島本町(特環)	1,520	-	-	-	3,536	-	-	3,536	-	4,963	1,406	-	島(特環)	
豊能町	213,894	2,219	-	51	42,095	-	-	41,590	505	157,752	113,877	13,566	豊能	
豊能町(特環)	31,679	-	-	-	42,409	-	-	42,409	-	39,204	20,780	3,404	豊能(特環)	
豊能町(個排)	1,764	-	-	-	8,666	-	-	8,666	-	7,655	6,671	633	豊能(個排)	
能勢町	18,161	-	-	150	112,787	-	-	112,619	168	60,380	33,075	2,010	能	
能勢町(特環)	14,274	-	-	-	54,865	-	-	54,758	107	32,280	22,332	1,353	能(特環)	
能勢町(農集)	1,819	-	-	-	21,665	-	-	18,051	3,614	18,692	15,794	6,210	能(農集)	
忠岡町	349,461	272,659	-	991	99,261	-	-	93,191	6,070	316,875	173,800	9,866	忠	
田尻町	121,191	260,378	-	14,943	218,283	-	-	209,661	8,622	256,452	141,084	22,626	田	
岬町	111,991	3,906	737	87	118,913	-	-	113,801	5,112	186,952	106,709	11,921	岬	
岬町(漁集)	1,409	85	-	-	9,567	-	-	9,567	-	11,061	7,629	-	岬(漁集)	
太子町	145,159	-	-	-	82,989	-	-	81,287	1,702	136,562	90,319	8,984	太	
河南町	133,480	851	-	115	57,546	-	-	52,756	4,790	140,882	94,000	9,438	河南	
河南町(特環)	17,391	-	-	9	36,491	-	-	35,839	652	31,064	17,709	1,287	河南(特環)	
千早赤阪村	45,592	-	-	-	28,059	-	-	26,324	1,735	73,651	53,380	9,576	千	
千早赤阪村(特環)	534	-	-	-	2,393	-	-	2,393	-	2,927	579	113	千(特環)	
町計	1,548,614	713,278	737	16,507	1,037,462	-	-	978,622	58,840	1,828,308	1,152,328	115,219	町計	
市計	9,519,260	5,303,495	737	94,083	3,771,953	-	-	3,602,170	149,531	9,429,568	5,455,836	484,271	市計	

(3) 資本的収支  
(ア) 収入

(単位：千円)

団体名	区分		内訳			内訳			内訳			内訳		
	受託工事費	その他	営業外費用 (F)			支払利息	内訳		その他	収支差引 (A)-(D)(G)	資本的収入 (H)	内訳		計
			地方債	借入金	利息		地方債	他会計出資金				他会計補助金		
泉大津市	-	654,719	490,144	487,090	490,144	487,090	3,054	-	1,205,262	1,810,381	1,129,800	-	222,765	泉大
貝塚市	-	476,914	340,301	332,323	332,323	332,323	-	7,978	747,014	1,950,460	1,239,700	-	262,992	貝
泉野市	-	726,803	685,776	558,794	559,002	558,794	208	106,774	1,688,104	3,833,694	2,184,400	-	288,981	泉野
松原市	-	568,986	787,411	787,411	786,358	786,358	1,053	-	1,718,012	2,875,263	2,234,300	-	486,818	松
和泉市(特地)	-	6,979	91	91	91	91	-	-	-	5,994	1,700	-	41	和(特地)
高石市	-	429,864	333,580	268,084	268,084	268,061	23	65,496	362,278	1,395,211	623,100	-	659,827	高石
藤井寺市	-	387,211	290,540	290,540	290,387	290,387	153	-	989,573	1,526,356	1,118,800	-	141,045	藤
泉南市	-	346,940	272,721	230,970	230,970	230,970	-	41,751	588,825	944,071	696,000	-	174,096	泉南
交野市	-	336,040	117,188	117,188	117,188	117,188	-	-	472,602	384,009	249,100	-	58,479	交
市計	-	3,934,456	3,297,752	3,071,262	3,071,262	3,071,262	4,491	221,999	7,771,670	14,825,439	9,476,900	-	2,295,044	市計
島本町	-	238,952	97,772	97,772	97,772	97,772	-	-	259,717	1,007,258	454,700	-	173,890	島
島本町(特環)	-	1,406	3,557	3,557	3,557	3,557	-	-	93	16,220	-	-	16,220	島(特環)
豊能町	-	100,311	43,875	18,675	18,675	18,675	-	25,200	100,507	72,563	33,300	-	13,989	豊能
豊能町(特環)	-	17,376	18,424	15,806	15,806	15,806	-	2,618	34,884	16,941	-	-	15,623	豊能(特環)
豊能町(個排)	-	6,038	984	984	984	984	-	-	2,775	1,376	-	-	1,376	豊能(個排)
能勢町	-	31,065	27,305	27,254	27,254	27,254	-	51	70,718	30,955	-	-	29,644	能
能勢町(特環)	-	20,979	9,948	9,654	9,654	9,654	-	294	36,859	91,078	45,400	-	5,979	能(特環)
能勢町(農集)	-	9,584	2,898	2,878	2,878	2,878	-	20	4,792	2,449	-	-	2,449	能(農集)
忠岡町	-	163,934	143,075	143,075	143,075	143,075	3	-	405,497	354,021	243,400	-	64,798	忠
田尻町	-	118,458	115,368	86,339	86,339	86,339	-	29,029	358,343	224,068	-	-	148,013	田
岬町(漁集)	737	94,051	80,243	80,243	80,243	80,243	-	-	48,582	429,213	255,190	-	154,760	岬
岬町	-	7,629	3,432	3,432	3,432	3,432	-	-	-	8,107	-	-	8,107	岬(漁集)
太子町	-	81,335	46,243	46,243	46,243	46,243	-	-	91,586	146,683	86,900	-	58,907	太
河内町	-	84,562	46,882	46,882	46,882	46,882	-	-	51,110	315,813	165,980	-	89,181	河内
河内町(特環)	-	16,422	13,355	13,355	13,355	13,355	-	-	22,827	22,947	15,620	-	7,327	河内(特環)
千早赤阪村	-	43,804	20,271	18,532	18,532	18,532	-	1,739	-	137,725	56,868	-	67,920	千
千早赤阪村(特環)	-	466	2,348	2,348	2,348	2,348	-	-	-	10,551	4,026	-	6,525	千(特環)
町計	737	1,036,372	675,980	617,026	617,026	617,026	3	58,951	1,488,290	2,887,988	1,361,384	-	864,708	町計
市計	737	4,970,828	3,973,732	3,688,288	3,688,288	3,688,288	4,494	280,950	9,259,960	17,713,427	10,838,284	-	3,159,752	市計

(単位：千円)

## (イ) 支出

団体名	区分	内						内				他会計への繰入金			
		内			内			内		内					
		他会計借入金	固定資産売却代金	国庫補助金	府補助金	工事負担金	その他	資本的支出(1)	建設改良費	職員給与費	建設利息		地方債償還金(J)	他会計長期借入金返還金	
泉大津市	市	-	-	254,590	-	126,320	76,906	2,909,908	676,452	10,519	-	2,233,456	-	-	泉大
貝塚市	市	-	-	411,000	-	36,768	-	2,469,783	959,599	92,091	-	1,505,755	-	-	貝
泉佐野市	市	1,000,000	-	391,080	-	13,642	55,591	4,303,210	1,159,335	92,002	-	3,143,875	-	-	泉佐
松原市	市	-	-	115,750	-	24,145	14,250	4,594,530	351,764	34,081	-	4,242,766	-	-	松
和泉市(特地)	市	-	-	3,719	104	430	-	5,994	5,994	-	-	-	-	-	和(特地)
高石市	市	-	-	100,911	-	11,373	-	1,755,683	348,750	15,169	-	1,097,074	-	-	高石
藤井寺市	市	-	-	242,100	-	23,790	621	2,289,201	852,709	50,490	-	1,436,492	-	-	藤
泉南市	市	-	-	67,372	-	5,957	646	1,540,696	275,264	39,247	-	1,264,952	-	-	泉南
交野市	市	-	-	76,430	-	-	-	890,044	351,530	26,956	-	538,514	-	-	交
市計	計	1,000,000	-	1,662,952	104	242,425	148,014	20,759,049	4,981,397	360,555	-	15,462,884	-	-	市計
島本町	町	-	-	257,140	-	7,357	114,171	616,580	139,087	24,560	-	477,493	-	-	島
島本町(特環)	町	-	-	-	-	-	-	16,220	-	-	-	16,220	-	-	島(特環)
豊能町	町	-	-	4,000	-	-	21,294	145,038	71,234	4,364	-	73,804	-	-	豊能
豊能町(特環)	町	-	-	-	-	1,318	-	86,884	13,911	5,567	-	72,973	-	-	豊能(特環)
豊能町(個排)	町	-	-	-	-	-	-	4,151	-	-	-	4,151	-	-	豊能(個排)
能勢町	町	-	-	-	-	1,311	-	98,976	162	-	-	98,814	-	-	能
能勢町(特環)	町	-	-	28,000	-	11,699	-	127,829	107,900	24,147	-	19,929	-	-	能(特環)
能勢町(農集)	町	-	-	-	-	823	-	7,489	-	-	-	7,489	-	-	能(農集)
忠岡町	町	-	-	45,000	-	511	38,544	759,498	119,964	16,101	-	639,534	-	-	忠
田尻町	町	-	-	37,000	-	511	-	582,362	157,099	13,911	-	425,263	-	-	田
岬町	町	-	-	18,050	-	1,213	-	477,795	73,513	9,591	-	404,282	-	-	岬
岬町(漁集)	町	-	-	-	-	-	-	8,107	-	-	-	7,113	-	-	岬(漁集)
太子町	町	-	-	-	-	876	-	249,069	20,345	11,014	-	228,724	-	-	太
河南町	町	-	-	54,900	-	5,752	-	373,563	208,224	15,422	-	165,339	-	-	河
河南町(特環)	町	-	-	-	-	-	-	47,434	810	-	-	46,624	-	-	河(特環)
千早赤阪村	村	-	-	10,000	-	2,937	-	137,725	53,703	5,292	-	84,022	-	-	千
千早赤阪村(特環)	村	-	-	-	-	-	-	10,551	-	-	-	10,551	-	-	千(特環)
町計	計	-	-	454,090	-	33,797	174,009	3,749,271	965,952	129,969	-	2,782,325	-	-	町計
市計	計	1,000,000	-	2,117,042	104	276,222	322,023	24,508,320	5,947,349	490,524	-	18,245,209	-	-	市計

(単位：千円)

区分 団体名	内 訳 その他	収 支 差 引 (H)-(I) (K)	収 支 再 差 引 (G)+(L) (L)	積 立 金 (M)	前年度からの 繰 越 金 (N)	左 の う ち 地 方 債	前年度繰上 充 (O)	形 式 収 支 (L)-(O)+(N)-(P) (P)	未 収 入 特 定 財 源	う ち	
										国庫(府)支出金	地 方 債
泉大津市	-	△1,099,527	105,735	14,257	14,255	-	-	105,733	148,060	68,960	79,100
貝塚市	4,429	△519,323	227,691	-	2,250	-	-	238,341	-	-	-
泉佐野市	-	△369,516	1,318,588	-	-	-	1,084,613	252,475	-	-	-
松原市	-	△1,719,267	△1,255	-	71	-	278,771	△249,655	-	-	-
和泉市(特地)	-	-	-	-	-	-	-	-	-	-	-
高石市	309,859	△360,472	1,806	-	9,744	-	-	11,550	50,645	8,245	42,400
藤井寺市	-	△762,845	226,728	-	-	-	12,727	227,301	-	-	-
泉南市	480	△596,625	△7,800	-	-	-	-	-	-	-	-
交野市	-	△506,035	△33,433	-	96,071	-	-	62,638	84,500	44,500	40,000
市 計	314,768	△5,933,610	1,838,060	14,257	122,391	-	1,376,111	648,383	283,205	121,705	79,100
島本町	-	390,678	650,395	28,297	35,264	-	-	657,362	-	-	-
島本町(特環)	-	-	93	-	-	-	-	93	-	-	-
豊能町	-	△72,455	28,052	208	31,608	-	-	59,452	-	-	-
豊能町(特環)	-	△69,943	△35,059	-	5,152	-	-	△29,907	-	-	-
豊能町(個排)	-	△2,775	-	-	-	-	-	-	-	-	-
能勢町	-	△68,021	2,697	-	4,837	-	-	7,534	-	-	-
能勢町(特環)	-	△36,751	108	-	-	-	-	108	-	-	-
能勢町(農集)	-	△5,040	△248	-	807	-	-	559	-	-	-
忠岡町	-	△405,477	20	-	-	-	29,565	△29,545	-	-	-
田尻町	-	△358,294	49	49	-	-	-	-	-	-	-
岬町	-	△48,582	-	-	-	-	-	-	-	-	-
岬町(漁集)	994	-	-	-	-	-	-	-	-	-	-
太子町	-	△102,386	△10,800	-	-	-	-	-	-	-	-
河南町	-	△57,750	△6,640	-	-	-	-	-	-	-	-
河南町(特環)	-	△24,487	△1,660	-	-	-	-	-	-	-	-
千早赤阪村	-	-	-	-	-	-	-	-	-	-	-
千早赤阪村(特環)	-	-	-	-	-	-	-	-	-	-	-
町 村 計	994	△861,283	627,007	28,554	77,668	-	29,565	665,656	283,205	-	-
市 町 村 計	315,762	△6,794,893	2,465,067	42,811	200,059	-	1,405,676	1,314,039	283,205	121,705	79,100

(単位：千円)

団体名	区分	翌年度に繰越すべき財源(Q)	実質収支 (P)-(Q) (T)		赤字比率 $\frac{(S)}{(B)-(a)} \times 100$ (%)	収益的収支比率 $\frac{(A)}{(D)+(J)} \times 100$ (%)	前年度 実収支 (U)	単年度収支 (T)-(U)	行政投資実績			企業価値選金のうち 繰上償還分		
			黒字(R)	赤字(S)					投資額	国	府		市町村費	
泉大津市	市	-	105,733	-	-	70.1	14,255	91,478	687,268	254,590	-	432,678	-	泉大
貝塚市	市	-	238,341	-	-	68.2	2,250	236,091	962,340	411,000	-	551,340	-	貝
泉佐野市	市	-	252,475	-	-	68.2	△1,084,692	1,337,167	1,194,708	391,080	-	803,628	-	泉佐
松原市	市	-	-	249,655	9.5	55.2	△278,771	29,116	366,012	45,650	-	320,362	-	松
和泉市(特地)	市	-	-	-	-	100.0	-	-	5,994	-	-	5,994	-	和(特地)
高石市	市	1,560	9,990	-	-	61.1	8,194	1,796	366,643	100,911	-	265,732	-	高石
藤井寺市	市	-	227,301	-	-	79.3	△12,727	240,028	858,469	242,100	-	616,369	-	藤
泉南市	市	-	-	-	-	65.0	-	-	283,700	67,372	-	216,328	-	泉南
交野市	市	4,500	58,138	-	-	93.6	88,647	△30,509	372,466	76,430	-	296,036	-	交
市計	計	6,060	891,978	249,655	2.0	66.7	△1,262,844	1,905,167	5,097,600	1,589,133	-	3,508,467	-	市計
島本町	町	-	657,362	-	-	73.7	29,424	627,938	164,535	15,100	-	149,435	-	島
島本町(特環)	町	-	93	-	-	23.9	-	93	-	-	-	-	-	島(特環)
豊能町	町	-	59,452	-	-	111.5	67,678	△8,226	72,123	-	-	72,123	-	豊能
豊能町(特環)	町	-	-	29,907	94.4	66.0	△36,071	6,164	13,957	-	-	13,957	-	豊能(特環)
豊能町(個排)	町	-	-	-	-	88.3	-	-	949	-	-	949	-	豊能(個排)
能勢町	町	-	7,534	-	-	82.4	4,837	2,697	6,734	-	-	6,734	-	能
能勢町(特環)	町	-	108	-	-	132.4	1	107	112,325	28,000	-	84,325	-	能(特環)
能勢町(農集)	町	-	559	-	-	89.7	806	△247	1,387	-	-	1,387	-	能(農集)
忠岡町	町	-	-	29,545	4.7	75.5	△29,565	20	131,788	45,000	-	86,788	-	忠
田尻町	町	-	-	-	-	90.2	-	-	166,841	37,000	-	129,841	-	田
岬町	町	-	-	-	-	39.8	-	-	76,928	18,050	-	58,878	-	岬
岬町(漁集)	町	-	-	-	-	60.9	-	-	3,802	-	-	3,802	-	岬(漁集)
太子町	町	-	-	-	-	62.5	-	-	20,809	-	-	20,809	-	太
河内町	町	-	-	-	-	62.7	-	-	210,454	54,900	-	155,554	-	河内
河内町(特環)	町	-	-	-	-	69.4	-	-	821	-	-	821	-	河内(特環)
千早赤阪村	村	-	-	-	-	46.7	-	-	55,029	10,000	-	45,029	-	千
千早赤阪村(特環)	村	-	-	-	-	21.7	-	-	-	-	-	-	-	千(特環)
町計	計	-	725,108	59,452	2.6	71.9	37,110	628,546	1,038,482	208,050	-	830,432	-	町計
市計	計	6,060	1,617,086	309,107	2.1	67.5	△1,225,794	2,533,713	6,136,082	1,797,183	-	4,338,899	-	市計

(単位：千円)

区分 団体名	企業債償還金のうち 資金別繰上償還分		建設費			財源			内訳			建設費の使途内訳 管きよ費
	機 構 資 金	その他資金	債			府補助金	工事負担金	他会計繰入金	その他			
			地 政 府 資 金	機 構 資 金	そ の 他							
泉大津市	-	371,100	-	208,700	-	254,590	126,320	86,842	-	-	289,988	泉大
貝塚市	-	-	456,800	-	-	411,000	36,768	55,031	-	-	925,793	貝
泉佐野市	-	772,600	-	559,700	-	391,080	13,642	57,534	137,379	-	741,861	泉佐
松原市	-	-	-	194,218	-	45,650	12,147	98,159	1,590	-	341,828	松
和泉市(特地)	-	-	-	-	1,700	3,719	430	41	-	-	-	和(特地)
高石市	-	-	-	-	198,000	100,911	11,373	38,466	-	-	207,613	高石
藤井寺市	-	-	-	523,600	-	242,100	23,790	62,598	621	-	842,133	藤
泉南市	-	-	81,700	60,100	-	67,372	5,957	59,489	646	-	202,326	泉南
交野市	-	-	800	180,100	68,200	76,490	-	26,000	-	-	323,275	交
市計	-	1,143,700	539,300	1,726,418	267,900	1,592,852	230,427	484,160	140,236	-	3,874,817	市計
島本町	-	-	-	64,500	-	15,100	1,063	58,404	-	-	120,496	島
島本町(特環)	-	-	-	-	-	-	-	-	-	-	-	島(特環)
豊能町	-	-	21,400	-	-	-	-	28,540	21,294	-	24,582	豊能
豊能町(特環)	-	-	-	-	-	-	1,318	12,593	-	-	13,911	豊能(特環)
豊能町(個排)	-	-	-	-	-	-	-	-	-	-	-	豊能(個排)
能勢町	-	-	-	-	-	-	-	162	-	-	162	能
能勢町(特環)	-	-	45,400	-	-	28,000	-	34,500	-	-	90,236	能(特環)
能勢町(農集)	-	-	-	-	-	-	-	-	-	-	-	能(農集)
忠岡町	-	-	-	49,200	-	45,000	823	-	24,941	-	61,231	忠
田尻町	-	-	-	-	-	37,000	511	105,570	14,018	-	18,475	田
岬町(漁集)	-	-	-	42,900	-	18,050	1,213	11,350	-	-	57,246	岬
岬町	-	-	-	-	-	-	-	-	-	-	-	岬(漁集)
太子町	-	-	-	7,800	-	-	876	-	11,669	-	16,215	太
河南町	-	-	115,320	780	-	54,900	5,752	32,252	-	-	204,984	河南
河南町(特環)	-	-	27,100	-	-	-	-	30	-	-	-	河南(特環)
千早赤阪村	-	-	-	-	-	10,000	-	16,603	-	-	23,631	千
千早赤阪村(特環)	-	-	-	-	-	-	-	-	-	-	-	千(特環)
町計	-	1,143,700	93,900	280,500	-	208,050	11,576	300,004	71,922	-	631,169	町計
市計	-	-	633,200	2,006,918	267,900	1,800,902	242,003	784,164	212,158	-	4,505,986	市計

(単位：千円)

団体名	区分	建設改良費の用途内訳					建設改良費の内訳		企業債現在高
		ポンプ場費	処理場費又は浄化槽費(個別・特地)	流域下水道建設費負担金	建設利息	その他	補助対象事業費	単独事業費	
泉大津市	市	359,951	-	26,513	-	-	465,676	210,776	22,925,526
貝塚市	市	21,750	-	12,056	-	-	834,056	125,543	21,817,000
泉佐野市	市	372,287	-	45,187	-	-	780,160	379,175	26,617,290
松原市	市	-	-	9,936	-	-	91,300	260,464	41,605,164
和泉市(特地)	市	-	5,994	-	-	-	-	5,994	37,000
高石市	市	127,749	-	13,388	-	-	214,653	134,097	14,332,345
藤井寺市	市	-	-	10,576	-	-	493,171	359,538	18,777,484
泉南市	市	23,004	-	49,934	-	-	172,603	102,661	10,076,602
交野市	市	-	-	28,255	-	-	197,859	153,671	5,351,610
市計	計	904,741	5,994	195,845	-	-	3,249,478	1,731,919	161,540,021
島本町	町	-	-	18,591	-	-	27,551	111,536	5,920,977
島本町(特環)	町	-	-	-	-	-	-	-	70,693
豊能町	町	-	-	39,309	-	7,343	8,000	63,234	959,687
豊能町(特環)	町	-	-	-	-	-	-	13,911	699,804
豊能町(個排)	町	-	-	-	-	-	-	-	48,797
能勢町	町	-	-	-	-	-	-	162	1,374,113
能勢町(特環)	町	-	-	-	-	17,664	56,000	51,900	808,516
能勢町(農集)	町	-	-	-	-	-	-	-	128,333
忠岡町	町	53,300	-	5,433	-	-	90,000	29,964	6,805,142
田尻町	町	134,329	-	4,295	-	-	77,957	79,142	2,566,621
岬町	町	-	-	16,267	-	-	36,100	37,413	3,849,273
岬町(漁集)	町	-	-	-	-	-	-	-	155,916
太子町	町	-	-	4,130	-	-	3,359	16,986	2,060,639
河南町	町	-	-	3,240	-	-	117,925	90,299	2,642,380
河南町(特環)	町	-	-	810	-	-	659	151	716,229
千早赤阪村	村	-	-	2,259	-	27,813	20,000	33,703	1,026,022
千早赤阪村(特環)	村	-	-	-	-	-	-	-	93,017
町計	計	187,629	-	94,334	-	52,820	437,551	528,401	29,926,159
市計	計	1,092,370	5,994	290,179	-	52,820	3,687,029	2,260,320	191,466,180

部門別汚水処理費

(単位：千円)

区分	管			維持			管理			費			
	団	管		汚水処理費	雨水処理費	その他	汚水処理費	雨水処理費	その他	処理場	汚水処理費又は浄化槽費	雨水処理費	その他
		き	よ										
法適用	204,760	109,991	94,769	154,400	58,281	83,880	12,239	196,699	103,555	65,493	27,651	132,116	2,083
法適用	4,156	4,156	—	—	—	—	—	132,116	11,133	—	—	11,133	—
法適用	3,230	3,230	—	—	—	—	—	8,745	8,745	—	—	8,745	—
法適用	413,981	225,996	187,985	322,576	23,503	299,073	—	842,028	699,533	105,139	37,356	42,950	—
法適用	172,886	70,420	102,466	—	—	—	—	5,353	412,489	79,728	—	42,950	—
法適用	9,472	4,089	5,383	88,728	50,760	37,968	—	1,210,302	697,353	495,769	17,180	—	—
法適用	336,741	63,847	272,894	171,085	—	—	—	8,209	—	—	—	—	—
法適用	104,747	76,415	28,332	—	—	—	—	311,177	217,656	93,521	—	—	—
法適用	5,508	5,508	—	—	—	—	120	1,376	1,376	—	—	—	—
法適用	139,801	139,801	60,454	315,493	220,678	94,815	—	8,209	8,209	—	—	—	—
法適用	600,488	134,654	465,186	196,962	23,605	173,357	—	3,111,177	217,656	93,521	—	—	—
法適用	153	67,350	56,808	252,533	63,915	188,498	—	1,376	—	—	—	—	—
法適用	256,108	172,605	78,362	—	—	—	—	30,844	30,844	—	—	—	—
法適用	176,751	144,146	32,605	—	—	—	—	58,706	58,706	—	—	—	—
法適用	—	—	—	50,920	—	—	—	—	—	—	—	—	—
法適用	70,014	49,010	21,004	—	—	—	—	21,412	20,782	—	—	—	630
法適用	161,607	135,660	21,051	—	—	—	—	21,289	20,782	—	—	—	567
法適用	12,978	12,978	—	—	—	—	—	—	20,782	—	—	—	—
法適用	86,620	45,058	41,562	—	—	—	—	6,232	6,232	—	—	—	—
法適用	100,634	69,938	21,000	55,066	—	—	—	1,503	1,503	—	—	—	—
法適用	127,090	84,926	42,164	98,000	6,643	90,877	480	5,027	5,027	—	—	—	—
法適用	35,657	21,910	13,411	69,608	27,706	41,902	—	9,840	—	—	—	—	—
法適用	72,184	18,100	31,616	—	—	—	—	—	—	—	—	—	—
法適用	54,486	38,140	16,346	—	—	—	—	—	—	—	—	—	—
法適用	130,475	82,293	43,444	287,660	151,105	136,555	—	67,658	61,947	—	—	—	9,840
法適用	563,569	171,500	392,069	—	—	—	—	12,572	11,727	—	—	—	—
法適用	26,759	18,149	7,778	—	—	—	—	—	—	—	—	—	—
法適用	3,103	3,103	—	5,447	5,447	—	—	—	—	—	—	—	—
法適用	47,542	31,658	14,078	31,189	31,189	—	—	6,765	6,194	—	—	—	5,711
法適用	35,548	26,937	1,521	1,171	1,171	—	—	—	11,727	—	—	—	845
法適用	56,748	38,762	9,476	2,100,838	717,898	1,370,101	12,839	—	—	—	—	—	—
法適用	4,228,280	2,070,383	2,061,764	—	—	—	—	3,362,002	2,376,036	839,650	146,316	—	—
法適用	33,513	19,696	13,130	131,248	3,492	125,035	2,721	—	—	—	—	—	—
法適用	53,086	22,553	21,676	63,142	2,845	60,297	—	—	—	—	—	—	—
法適用	10,799	10,336	—	156,105	—	156,105	—	—	—	—	—	—	—
法適用	20,900	13,307	7,593	46,276	—	46,276	—	—	—	—	—	—	—
法適用	54,380	27,380	26,315	134,808	63,924	70,884	—	30,597	30,597	—	—	—	—
法適用	9,893	9,893	—	72,784	—	72,784	—	—	—	—	—	—	—
法適用	5,359	1,161	3,623	74,160	—	74,160	—	—	—	—	—	—	—
法適用	63,993	53,393	3,623	—	—	—	—	—	—	—	—	—	—
法適用	9,171	9,171	—	37,461	15,035	22,426	—	—	—	—	—	—	—
法適用	703	703	—	—	—	—	—	—	—	—	—	—	—
法適用	9,161	6,942	2,219	11,820	11,820	—	—	—	—	—	—	—	—
法適用	5,347	5,347	—	1,046	1,046	—	—	—	—	—	—	—	—
法適用	3,161	3,161	—	—	—	—	—	—	—	—	—	—	—
法適用	2,108	2,108	—	—	—	—	—	—	—	—	—	—	—
法適用	893	893	—	—	—	—	—	—	—	—	—	—	—
法適用	14,276	3,924	9,159	49,340	—	49,340	—	—	—	—	—	—	—
法適用	1,162	688	461	62,179	28,727	33,452	—	—	—	—	—	—	—
法適用	28,976	23,127	448	—	—	—	—	—	—	—	—	—	—
法適用	5,179	4,941	238	—	—	—	—	6,825	6,825	—	—	—	—
法適用	9,416	9,416	138	—	—	—	—	—	—	—	—	—	—
法適用	5,441	5,441	—	—	—	—	—	—	—	—	—	—	—
法適用	9,097	9,097	—	—	—	—	—	—	—	—	—	—	—
法適用	356,033	242,540	84,624	840,369	126,869	710,759	2,721	99,947	99,947	—	99,648	289	—
法適用	4,584,313	2,312,923	2,146,388	2,941,207	844,787	2,080,860	15,560	3,461,949	2,475,664	839,650	146,615	—	—
法適用	4,584,313	2,312,923	2,146,388	2,941,207	844,787	2,080,860	15,560	5,889,415	4,903,150	839,650	146,615	—	—

※ 小計 (流域) を除く





(単位：千円)

区分	減価償却費(法適用)／地方債償還金等(法非適用)			資本		企業債取扱諸費等		費			費用			合計		
	汚水処理費	雨水処理費	その他	汚水処理費	雨水処理費	その他	汚水処理費	雨水処理費	その他	汚水処理費	雨水処理費	その他	汚水処理費	雨水処理費	その他	
法適用	3,805,336 2,246,111 4,098,843 1,576,119 97,083 4,260,927 5,177,395 37,384 6,230 1,695,712 6,052,770 3,022,995 29,684 14,109 5,616,023 1,659,261 25,295 2,843,216 1,747,445 84,064 1,995,151 17,013 2,291,017 1,333,423 1,217,142 4,481 1,827,723 1,879,511 2,078,500 8,065,401 966,307 22,290 947,445 621,105 641,467 65,859,620	886,634 21,908 46,533 1,634,604 315,350 34,134 1,294,026 676,288 1,371 366,093 3,148,696 870,962 1,348 1,448 2,262,806 35,301 3,170 581,956 146,687 11,040 423,780 1,701,3	2,174,708 26,713 45,307 1,226,672 1,024,384 60,654 1,819,428 2,512,125 36,013 780,481 2,358,760 1,708,882 28,336 6,607 1,783,750 1,358,427 22,115 2,211 1,496,538 73,024 9,522 556,593 17,013 1,371,171 749,873 465,402 4,481 1,280,620 194,159 81,767 2,841,110 552,681 17,988 607,195 473,977 81,333 29,807,806	4,807,429 26,713 55,307 4,579,087 1,722,211 101,755 5,163,955 6,229,850 47,680 1,961,344 7,351,975 3,719,671 44,183 16,964 7,940,507 1,989,417 30,441 3,803,273 2,161,835 108,493 2,562,501 18,473 2,754,934 1,421,919 1,547,185 4,481 2,962,236 2,591,158 2,891,973 10,750,148 1,215,180 25,065 1,100,016 768,078 764,734 81,892,785	8,339 1,716 1,408 9,494 35,352 5,799 7,851 128 1,448 1,322,353 10,357 2,054,344 418,300 4,888 2,096,931 352,268 20,739 621,642 1,003,611 88,886 3,107 809,766 1,590,238 1,745,071 2,569,354 403,144 4,799 428,273 100,880 32,024 27,538,403	1,650,569 1,434,145 292,328 36,190 1,552,816 2,826,969 81,523 464,448 3,945,398 1,448 3,394,186 43,203 4,888 2,096,931 352,268 20,739 621,642 1,003,611 88,886 3,107 809,766 1,590,238 1,745,071 2,569,354 403,144 4,799 428,273 100,880 32,024 27,538,403	2,357,951 25,965 55,307 1,246,976 1,043,775 60,654 8,467,784 8,679,287 45,810 800,227 2,641,213 1,768,064 41,135 6,607 1,891,977 1,527,908 25,553 863,875 1,682,814 87,754 556,593 18,473 3,656,708 2,270,077 1,320,528 1,068,646 5,027 1,274,455 3,473,651 1,731,588 5,312,988 1,655,839 46,816 1,518,438 1,052,424 385,583 116,442,940	798,909 1,897,966 386,108 9,911 1,750,471 881,523 696,669 765,364 629,254 3,394,186 43,203 4,888 842,467 126,753 1,384,266 313,952 1,437,371 759,991 494,497 94,425 1,590,238 1,745,071 2,569,354 403,144 4,799 49,170 57,942 8,948 22,466,685	2,357,951 25,965 55,307 1,246,976 1,043,775 60,654 8,467,784 8,679,287 45,810 800,227 2,641,213 1,768,064 41,135 6,607 1,891,977 1,527,908 25,553 863,875 1,682,814 87,754 556,593 18,473 3,656,708 2,270,077 1,320,528 1,068,646 5,027 1,274,455 3,473,651 1,731,588 5,312,988 1,655,839 46,816 1,518,438 1,052,424 385,583 116,442,940	2,452,748 28,212 55,307 1,390,298 1,089,689 61,475 1,905,368 2,587,992 45,810 53,385 828,451 2,768,769 1,802,702 1,155,377 6,607 1,957,140 1,560,109 25,553 921,158 1,719,102 89,284 11,133 578,306 18,473 1,510,908 784,182 538,981 4,881 154,316 284,040 172,115 3,212,634 637,071 21,111 684,704 632,795 644,784 33,229,546	1,099,741 — — 2,659,422 6,327,25 17,850 2,719,307 1,380,260 — 10,494 1,094,832 1,549,654 995,926 — — 3,690,134 75,808 — 1,228,586 1,509,397 — 1,646,117 — 334,952 1,653,367 459,452 — 1,720,099 1,827,353 918,936 7,359,757 504,316 — 64,239 61,097 18,424 30,827,351	2,452,748 28,212 55,307 1,390,298 1,089,689 61,475 1,905,368 2,587,992 45,810 53,385 828,451 2,768,769 1,802,702 1,155,377 6,607 1,957,140 1,560,109 25,553 921,158 1,719,102 89,284 11,133 578,306 18,473 1,510,908 784,182 538,981 4,881 154,316 284,040 172,115 3,212,634 637,071 21,111 684,704 632,795 644,784 33,229,546				
法非適用	1,312,356 1,007,199 1,519,174 2,390,157 — 981,833 841,292 710,752 538,514 367,493 16,220 73,604 72,973 4,151 98,814 19,929 7,488 462,434 425,263 191,992 7,113 183,724 114,678 31,783 68,122 7,351 11,454,609	816,258 176,195 638,513 1,013,024 — 524,221 137,669 136,961 — 84,732 — 57,387 45,261 1,376 29,644 5,979 2,449 184,021 32,482 36,164 188 3,066 — — 4,997,951	52,659 591,899 299,486 8,813 — 77,084 464,822 2,39,852 59,300 51,927 881 16,417 27,712 6,170 69,170 5,039 10,366 605,506 511,602 272,235 141,893 83,920 9,264 22,537 66,774 2,558,381	1,799,446 1,339,522 2,078,051 3,176,515 91 1,249,894 1,131,679 941,722 655,702 465,265 19,777 92,479 88,779 5,135 126,068 29,583 10,366 511,602 48,622 272,235 141,893 229,967 161,560 45,138 69,785 8,015 15,142,989	— — — 1,546,498 91 460,437 331,615 476,580 581,854 289,008 88,694 69,198 49,989 1,701 37,821 8,875 3,614 267,728 48,622 51,360 9,773 126,527 102,348 9,246 69,785 8,015	1,122,439 217,678 909,512 1,179,257 — 655,900 174,468 174,442 — 110,778 — — — — — — — — 203,464 226,572 17,393 273 3,917 — — 4,996,083	68,867 933,129 1,481,759 2,001,783 — 133,557 673,975 782,237 908,296 484,851 20,100 23,281 73,357 3,434 88,247 20,708 6,752 134,324 236,408 378,207 18,174 320,286 15,019 185,492 62,847 16,869 3,671,471	2,512,957 1,886,640 2,947,276 3,777,438 30,688 1,775,995 1,562,320 1,378,964 1,030,259 1,193,449 21,183 231,556 112,177 118,006 159,194 52,209 26,180 779,309 681,715 378,207 18,174 320,286 15,019 185,492 62,847 141,773 20,888,884	95,961 647,364 389,636 473,152 — 147,260 640,489 324,210 121,963 69,281 1,083 23,281 38,790 88,248 21,002 6,772 154,073 246,253 17,841 215,049 105,267 66,151 38,068 22,363 1,684 6,052,874							
法適用	77,314,429 77,314,429	20,016,880 20,016,880	32,366,187 32,366,187	97,035,765 97,035,765	189,024 189,024	34,013,829 34,013,829	27,462,768 27,462,768	35,559,168 35,559,168	65,702,393 65,702,393	368,802,225 368,802,225	37,171,228 37,171,228	3,941,682 3,941,682	10,888,884 10,888,884	6,052,874 6,052,874	3,941,682 3,941,682	
小計	11,454,609	4,997,951	7,351	15,142,989	8,015	15,142,989	6,052,874	20,888,884	10,888,884	60,528,748	3,941,682	3,941,682	10,888,884	6,052,874	3,941,682	
市町村計	77,314,429	24,931,362	32,366,187	97,035,765	189,024	34,013,829	27,462,768	35,559,168	65,702,393	368,802,225	37,171,228	3,941,682	10,888,884	6,052,874	3,941,682	
合計	77,314,429	24,931,362	32,366,187	97,035,765	189,024	34,013,829	27,462,768	35,559,168	65,702,393	368,802,225	37,171,228	3,941,682	10,888,884	6,052,874	3,941,682	

※市町村(流域)を除く

他会計繰入金明細

(単位：千円)

団体名	区分	収益勘定他会計繰入金		資本勘定他会計繰入金		他会計繰入金合計		
		計	繰出基準に 繰外のもの	計	繰出基準に 繰外のもの	計	繰出基準に 繰外のもの	繰出基準
法適用		2,204,543	29,402	40,335	16,101	2,244,878	2,191,242	53,636
和	市	20,064	2,175,141	-	-	20,064	20,064	-
和	市(特職)	36,866	2,0064	-	-	36,866	20,064	-
中	市(機集)	3,082,747	375,322	95,892	95,892	3,178,639	2,803,317	375,322
池	市	711,908	-	14,378	14,378	726,286	726,286	-
池	市(特職)	18,671	-	-	-	18,671	-	-
吹	市	2,831,944	-	178,971	178,971	3,010,915	3,010,915	-
高	市	2,092,578	-	1,686,798	627,860	3,720,438	2,720,438	1,058,938
高	市(特職)	36,688	-	18,525	-	55,213	36,688	18,525
守	市	3,428	-	7,505	-	1,233	3,428	-
守	市(特職)	1,177,377	1,672,116	100,463	100,463	1,277,840	1,277,840	1,672,116
校	市	3,405,698	1,956	969,353	969,353	4,375,051	4,375,051	1,956
校	市(特地)	1,956	-	-	-	1,956	-	-
茨	市	1,284,047	168,457	710,013	654,161	1,994,060	1,779,751	214,309
茨	市(特職)	37,762	1,956	-	-	37,762	-	1,956
茨	市	40,175	14,793	6,318	-	46,493	46,493	-
茨	市(特地)	3,904,737	40,175	521,460	506,069	4,426,197	4,410,806	14,793
富	市	692,609	182,736	272,785	206,374	965,394	716,247	249,147
富	市(特地)	37,864	28,086	237	-	38,101	9,778	28,323
河	市	1,575,968	16,173	520,898	520,898	2,096,866	2,096,866	-
河	市(特職)	727,673	17,915	315,076	1,006	1,042,749	976,304	66,445
河	市	71,951	13,973	69,496	1,006	141,447	58,984	82,463
河	市(特地)	20,383	3,068	10,667	151	31,050	3,219	27,831
東	市	1,347,157	299,038	419,343	419,343	2,065,538	1,766,500	299,038
東	市(特地)	10,385	-	5,368	-	15,753	10,385	5,368
東	市	487,481	-	175,122	175,122	662,603	662,603	-
東	市(特職)	205,488	-	182,631	-	388,119	388,119	-
東	市	538,790	5,147	296,578	165,276	835,368	698,919	136,449
東	市(特地)	3,781	-	10,377	-	14,158	10,257	3,901
原	市	987,454	388,567	514,925	461,723	1,502,379	1,060,610	441,769
原	市(特職)	1,712,349	-	148,126	-	1,860,475	1,712,349	148,126
明	市	1,010,360	-	854,509	464,301	1,865,289	1,474,661	390,608
明	市(特地)	7,754,543	65,949	1,548,494	1,548,494	9,303,037	9,217,098	85,949
津	市	731,517	-	140,000	-	731,517	731,517	-
津	市(特職)	15,469	-	-	-	15,469	-	-
津	市	95,547	-	215,443	65,186	310,990	160,733	150,257
津	市(特地)	377,703	-	88,281	2,260	465,984	463,724	2,260
阪	市	176,842	-	137,130	85,409	313,972	262,251	51,721
阪	市(特職)	39,771,541	3,329,205	10,276,197	7,810,107	50,047,738	44,252,443	5,795,295
中	市(流域)	1,237,235	-	222,765	139,662	1,460,000	1,376,697	83,103
大	市	844,515	145,088	699,427	202,138	1,107,507	901,565	205,942
大	市(特職)	1,335,030	128,493	1,288,981	288,981	2,624,011	1,495,518	1,128,493
大	市	1,733,182	92	486,818	62,612	2,220,000	1,795,702	424,298
泉	市(特地)	24,540	-	41	41	24,581	-	24,581
泉	市	343,173	46,006	659,827	612,638	1,003,000	955,811	47,189
泉	市(特職)	1,086,059	58,545	141,045	5,197	1,227,104	1,175,901	51,203
井	市	479,123	58,545	174,096	135,848	711,764	597,368	114,376
井	市(特職)	72,363	-	58,479	49,980	130,842	122,343	8,499
交	市	245,354	3,085	173,590	84,325	419,244	326,644	92,600
交	市(特職)	3,536	3,334	16,220	8,379	19,756	1,083	18,673
本	市	43,009	5,738	13,569	5,614	57,798	43,685	14,113
本	市(特職)	42,409	2,337	15,623	5,072	58,032	45,144	12,888
能	市	8,666	4,907	1,376	1,376	10,042	5,135	4,907
能	市(特職)	112,619	24,372	29,644	-	142,263	88,247	54,016
能	市(特地)	54,758	3,759	5,979	-	60,737	20,708	40,029
能	市	18,051	11,299	2,449	6,752	20,500	13,748	6,752
能	市(機集)	365,850	5,090	64,798	64,665	430,648	425,425	5,223
能	市	470,039	1,294	148,013	93,818	618,052	522,940	95,112
田	市	117,707	8,769	154,760	31,907	272,467	149,614	122,853
田	市(特職)	9,652	863	8,107	188	17,759	1,071	16,688
子	市	81,287	-	58,907	35,006	140,194	116,293	23,901
子	市(特地)	53,607	150	89,181	10,309	142,788	79,022	63,766
南	市	35,839	-	7,327	6,411	43,166	36,480	6,686
南	市(特職)	26,324	-	67,920	52,897	94,244	38,692	55,552
早	市	2,993	2,655	6,525	233	8,918	6,292	2,626
早	市(特職)	8,905,665	509,794	4,159,752	1,919,559	13,065,417	10,315,430	2,749,987
赤	市	48,677,206	3,838,999	14,435,949	9,729,666	63,113,155	54,567,873	8,545,282
赤	市(特地)	44,838,207	3,838,999	14,435,949	9,729,666	63,113,155	54,567,873	8,545,282
小	市	48,677,206	3,838,999	14,435,949	9,729,666	63,113,155	54,567,873	8,545,282
小	市(流域)	48,677,206	3,838,999	14,435,949	9,729,666	63,113,155	54,567,873	8,545,282
小	市	48,677,206	3,838,999	14,435,949	9,729,666	63,113,155	54,567,873	8,545,282
小	市(特地)	48,677,206	3,838,999	14,435,949	9,729,666	63,113,155	54,567,873	8,545,282
町	市	48,677,206	3,838,999	14,435,949	9,729,666	63,113,155	54,567,873	8,545,282
町	市(流域)	48,677,206	3,838,999	14,435,949	9,729,666	63,113,155	54,567,873	8,545,282
村	市	48,677,206	3,838,999	14,435,949	9,729,666	63,113,155	54,567,873	8,545,282
村	市(特地)	48,677,206	3,838,999	14,435,949	9,729,666	63,113,155	54,567,873	8,545,282
計	市	48,677,206	3,838,999	14,435,949	9,729,666	63,113,155	54,567,873	8,545,282
計	市	48,677,206	3,838,999	14,435,949	9,729,666	63,113,155	54,567,873	8,545,282

※ 流域(市)を除く

部門別汚水処理原価の状況

(単位：円/m³・%)

団体名	区分	維持管理費					資本費②	処 理 原 価 ③ ① + ② =	使用料単価④	使用料算入割合④/③
		管 ぎ よ 費	ポ ン プ 場 費	そ の 他	小 計 ①	場 場 費				
和 田 市 (特選)	市	5.5	2.9	42.6	56.2	5.2	82.8	139.0	179.2	128.9
岸 田 市 (特選)	市	70.1	—	5.7	263.4	187.7	12.6	276.0	316.2	114.6
岸 田 市 (特選)	市	73.4	—	5.7	263.4	187.7	12.6	276.0	316.2	114.6
岸 田 市 (特選)	市	5.1	0.5	29.0	325.9	198.7	—	325.9	47.3	47.3
中 田 市 (特選)	市	6.2	—	36.3	506	15.9	32.7	83.3	84.4	101.3
池 田 市 (特選)	市	6.5	—	29.3	36.3	36.3	25.7	81.4	92.9	114.1
吹 上 市 (特選)	市	1.5	1.2	34.3	35.8	16.2	36.0	93.5	107.1	114.5
高 岡 市 (特選)	市	2.1	—	51.3	53.2	—	79.3	126.0	121.6	121.6
高 岡 市 (特選)	市	112.0	—	—	53.4	—	38.0	132.5	126.5	84.3
高 岡 市 (特選)	市	8.8	13.8	22.3	58.6	13.7	28.1	87.7	134.5	153.4
高 岡 市 (特選)	市	3.4	0.6	51.1	47.0	—	100.5	151.6	100.0	100.0
高 岡 市 (特選)	市	—	—	—	—	—	—	—	—	—
高 岡 市 (特選)	市	2.2	2.1	49.2	53.6	—	44.1	97.6	119.5	122.4
高 岡 市 (特選)	市	3.6	—	73.9	72.5	—	268.5	150.0	113.8	75.9
高 岡 市 (特選)	市	—	—	21.8	821.4	799.6	75.9	1,089.9	96.6	89
高 岡 市 (特選)	市	6.4	—	50.3	56.7	—	150.2	132.6	113.3	113.3
高 岡 市 (特選)	市	14.4	—	56.1	70.4	—	41.7	112.2	136.4	121.6
高 岡 市 (特選)	市	—	—	5.8	316.5	310.7	25.9	342.3	78.6	23.0
高 岡 市 (特選)	市	2.1	—	37.2	39.3	—	89.1	128.4	107.4	107.4
高 岡 市 (特選)	市	14.5	—	50.0	64.5	—	37.7	102.3	122.0	122.0
高 岡 市 (特選)	市	221.6	—	227.9	804.4	354.8	354.1	1,158.5	121.3	105
高 岡 市 (特選)	市	—	—	53.9	543.9	490.1	63.9	607.9	184	184
高 岡 市 (特選)	市	3.6	—	40.7	44.3	—	50.3	94.6	120.0	126.8
高 岡 市 (特選)	市	4.4	—	46.6	51.0	—	63.4	114.4	136.3	—
高 岡 市 (特選)	市	6.0	3.9	43.0	93.6	—	40.6	104.1	111.2	111.2
高 岡 市 (特選)	市	3.5	1.1	49.9	54.4	—	115.4	170.4	100.4	100.4
高 岡 市 (特選)	市	—	—	—	284.2	284.2	—	284.2	101.2	35.6
高 岡 市 (特選)	市	2.1	3.2	49.0	64.3	—	94.7	111.8	88.4	88.4
高 岡 市 (特選)	市	3.1	—	46.6	49.7	—	62.1	103.6	92.7	92.7
高 岡 市 (特選)	市	7.5	—	50.4	57.8	—	98.3	157.2	100.0	100.0
高 岡 市 (特選)	市	3.3	2.9	46.4	52.6	—	49.2	101.8	122.5	122.5
高 岡 市 (特選)	市	3.5	—	43.3	58.8	12.0	41.1	99.9	125.2	125.2
高 岡 市 (特選)	市	22.9	40.2	4.6	154.4	86.6	35.4	189.9	98.2	98.2
高 岡 市 (特選)	市	5.1	5.0	52.9	63.1	—	69.1	132.1	104.1	104.1
高 岡 市 (特選)	市	11.3	—	96.6	107.8	—	42.2	150.0	91.7	91.7
高 岡 市 (特選)	市	11.4	—	57.2	68.6	—	57.2	107.4	130.8	130.8
高 岡 市 (特選)	市	4.5	1.6	42.8	54.0	5.2	59.8	113.8	111.3	111.3
高 岡 市 (特選)	市	—	—	—	29.4	29.4	—	29.4	—	—
高 岡 市 (特選)	市	2.8	0.5	72.9	76.3	—	87.9	164.2	100.1	100.1
高 岡 市 (特選)	市	3.6	0.5	66.1	70.2	—	79.9	125.5	83.6	83.6
高 岡 市 (特選)	市	1.4	—	87.7	89.0	—	104.8	193.8	114.8	114.8
高 岡 市 (特選)	市	1.4	—	45.4	46.7	—	158.7	205.4	68.3	68.3
高 岡 市 (特選)	市	—	—	—	—	—	—	—	—	—
高 岡 市 (特選)	市	5.4	12.5	53.7	71.6	—	90.3	161.9	93.8	93.8
高 岡 市 (特選)	市	2.1	—	70.8	72.9	—	70.7	143.6	91.4	91.4
高 岡 市 (特選)	市	0.3	—	83.5	83.8	—	130.6	214.4	89.2	89.2
高 岡 市 (特選)	市	8.0	—	41.0	49.0	—	87.3	136.3	98.2	98.2
高 岡 市 (特選)	市	2.8	4.6	52.6	60.0	—	88.5	148.5	70.0	70.0
高 岡 市 (特選)	市	52.2	—	52.2	104.4	—	1,388.6	1,493.3	7.6	7.6
高 岡 市 (特選)	市	4.5	7.6	76.0	88.1	—	44.6	132.7	103.8	103.8
高 岡 市 (特選)	市	28.3	5.5	89.9	123.7	—	284.6	388.0	43.2	43.2
高 岡 市 (特選)	市	—	—	7.7	15.4	607.7	156.9	772.3	21.1	21.1
高 岡 市 (特選)	市	24.9	—	12.6	260.9	223.4	298.4	569.3	25.6	25.6
高 岡 市 (特選)	市	24.7	—	13.5	261.7	223.4	104.0	365.6	45.7	45.7
高 岡 市 (特選)	市	66.1	—	470.8	1,169.7	632.7	267.6	1,437.3	94	94
高 岡 市 (特選)	市	1.8	—	35.6	37.4	—	122.4	159.7	100.0	100.0
高 岡 市 (特選)	市	0.8	32.3	98.4	98.4	—	54.6	153.0	89.0	89.0
高 岡 市 (特選)	市	23.9	—	73.1	97.0	—	53.0	150.0	77.0	77.0
高 岡 市 (特選)	市	—	—	60.8	554.3	493.5	739.1	1,293.4	67.5	67.5
高 岡 市 (特選)	市	4.9	—	82.1	87.0	—	124.4	211.4	142.7	142.7
高 岡 市 (特選)	市	7.5	—	59.7	67.2	—	82.8	150.0	71.9	71.9
高 岡 市 (特選)	市	32.9	—	61.1	94.0	—	56.0	150.0	70.2	70.2
高 岡 市 (特選)	市	27.3	—	121.6	148.9	—	209.4	358.3	38.2	38.2
高 岡 市 (特選)	市	3.9	—	145.9	145.9	—	2,019.9	2,165.8	6.2	6.2
高 岡 市 (特選)	市	4.4	2.0	70.4	70.4	1.6	103.3	173.7	87.4	87.4
高 岡 市 (特選)	市	3.8	1.6	45.2	56.0	4.7	56.2	121.0	107.2	107.2
高 岡 市 (特選)	市	—	1.4	39.0	52.3	8.1	56.2	108.5	112.0	103.2

(注) 処理原価＝部門別汚水処理費/有収水量  
使用料単価＝使用料収入/有収水量

【その他の事業】

〔交通事業（自動車運送事業）（法適用）〕

(1) 施設及び業務概況

(ア) 施設・業務概況

区分 団体名	事業開始年月日	法適用年月日	法適用区分	管理者	路線		施車		設高	
					営業路線(km)	運転系統本数(本)	在籍車両数(両)		年間延実働走行時間(両)	
							乗合	貸切	乗合	貸切
高槻市	S29.02.25	S32.04.01	全部	設置	1253	24	164	7	59,452	2,963

区分 団体名	延車齢数(年)	乗合	貸切	施設		業務				
				乗車定員総数(人)	冷房車両数(両)	年間延実働車両数(両)		年間延実働走行時間(両)		
						乗合	貸切		年間走行キロ(千km)	乗合
高槻市	1,534	86	11,388	376	164	51,729	1,314	4,364	81	325,644

区分 団体名	年間輸送人員(千人)	乗合	内訳	延人キロ(千人キロ)	業務					
					定期	その他	年間旅客運送収益(千円)	年間延実働時間(時間)		
									乗合	貸切
高槻市	20,297	6,683	13,614	160	75,098	756	3,040,487	58,385	400,610	8,732

区分 団体名	年間従業員数(乗合)	業務	制度		料		金			
			対キロ区間制(円)	初乗り(円)	対キロ区間制(円)	初乗り(円)	現行料金(円)	定期券割引率(%)		
									乗合	貸切
高槻市	69,976	220	-	140	31.8	-	H26.04.01	33.2	36.5	42.7

※税込み

(2) 収益的収支

(ア) 収入

区分 団体名	料金(円)	定期割引率(%)	通学3ヶ月	職員数(人)		内訳				
				損益勘定所属職員	資本勘定所属職員	計	営業収益(B)	その他営業収益		
									総収益(B)+(C)+(G)	運送収益
高槻市	44.6	227	-	227	3,424,996	3,137,959	3,098,872	39,087	-	39,087

(3) 資本的収支

(ア) 収入

区分 団体名	当年度未処分利益剰余金(又は当年度未処理欠損金)	企業債	建設改良のための企業債	内訳	
				他会計出資金	他会計負担金
高槻市	3,196,888	-	-	-	-

区分 団体名	営業外収益(C)	受取利息及び配当金	受工収益	託事益	国庫補助金	府補助金	他会計補助金	他会計負担金	長期前受戻金	資本費繰収	雑収益											
												内訳										
												高槻市	287,037	2,329	-	-	-	-	258,883	-	18,690	-

(イ) 支出

区分 団体名	総費用(E)+(F)+(H)	営業費用(E)	運転費	車両修繕費	その他修繕費	一般管理費	施設損保除料	施設使用料	運輸管理費	減価償却費											
											内訳										
											高槻市	3,440,884	3,488,046	2,265,226	178,151	4,376	172,058	33,208	2,444	470,405	303,310

区分 団体名	内訳	内訳	内訳	内訳	内訳	内訳	内訳	内訳	内訳	内訳	内訳											
												内訳										
												高槻市	2,675	6,193	105	-	-	105	-	105	-	105

区分 団体名	他会計繰入金	固定資産売却益	特別損失(H)	内訳	内訳	内訳	内訳	内訳	内訳	内訳	内訳											
												内訳										
												高槻市	-	-	2,533	-	2,533	-	2,533	-	2,533	-

※税込み

(2) 収益的収支

(ア) 収入

区分 団体名	当年度未処分利益剰余金(又は当年度未処理欠損金)	企業債	建設改良のための企業債	内訳	
				他会計出資金	他会計負担金
高槻市	3,196,888	-	-	-	-

(3) 資本的収支

(ア) 収入

区分 団体名	他会計繰入金	固定資産売却益	特別損失(H)	内訳	内訳	内訳	内訳	内訳	内訳	内訳	内訳											
												内訳										
												高槻市	-	-	2,533	-	2,533	-	2,533	-	2,533	-

(イ) 支出 (単位：千円)

区分 団体名	府補助金	工事負担金	その他	計 (a)	うち翌年度へ繰越される支出の財源充当額 (b)	前年度同意等収入 (c)	総計 (a)-(b)+(c) (d)	うち	
								建設改良費	職員給与費
高槻市	-	-	-	1,836	-	-	1,836	347,289	-

(ウ) 補てん財源 (単位：千円)

区分 団体名	企業債償還金	内訳		他会計からの長期借入金返還額	他会計への支出金	その他	計 (e)	差引 (d) - (e)	
		建設改良企業債	その他					不足額 (△) (f)	過年度分増益勘定留保資金
高槻市	-	-	-	-	-	200,000	547,289	545,453	478,668

(イ) 支出 (単位：千円)

区分 団体名	当年度分増益勘定留保資金	繰越利益剰余金処分額	繰越利益剰余金処分額	当年度利益剰余金処分額	積取りし額	繰越工事資金	補てん財源不足額 (△) (f)-(g)	当年度償還額	企業債償還金のうち選金別償還金
高槻市	-	-	-	-	-	-	-	-	-

(イ) 支出 (単位：千円)

区分 団体名	企業債償還金のうち選金別償還金		企業債		建設改良費の財源内訳			その他
	機構資金	その他資金	財政融資資金	機構資金	国庫補助金	府補助金	工事負担金	
高槻市	-	-	-	-	-	-	-	347,289

(4) 貸借対照表 (ア) 資産 (単位：千円)

区分 団体名	固定資産	有形固定資産	土地	償却資産	減価償却累計額 (△)	内訳		流動資産	現金及び預金
						無形固定資産	建設仮勘定		
高槻市	6,291,846	4,646,576	3,303,349	6,546,395	5,203,168	-	144,705	4,755,070	4,667,660

(イ) 負債 (単位：千円)

区分 団体名	未収及び未収収益	貸倒引当金 (△)	貯蔵品	短期有価証券	繰延資産		資産合計	固定負債	内訳	
					金及び未収収益	倒引当金 (△)			繰延資産	繰延資産
高槻市	85,892	-	1,461	-	-	-	11,046,916	1,105,055	-	-

(イ) 負債 (単位：千円)

区分 団体名	再建債 (含む特別債)	建設改良費等の財源に充てられたる長期借入金	その他の長期借入金	引当金	リース借入金	リース債務	その他	流動負債	内訳	
									建設改良費等の財源に充てられたる企業債	その他の企業債
高槻市	-	-	-	1,105,055	-	-	-	549,741	-	-

(イ) 負債 (単位：千円)

区分 団体名	建設改良費等の財源に充てられたる長期借入金	その他の長期借入金	引当金	リース債務	一時借入金	未払金及び未払費用	前受金及び前受収益	繰延収益
高槻市	-	-	152,930	-	-	297,622	71,108	28,081

(イ) 負債 (単位：千円)

区分 団体名	長期前受金	長期前受金収益累計額 (△)	負債合計	資本金	固定資本 (引継資本金)	有価証券 (引継資本金)	再評価組入資本金	繰入資本金	繰入金	組入資本金 (造成資本金)	剰余金
高槻市	1,288,468	967,072	1,976,192	4,931,829	-	-	380,214	4,551,615	4,138,895		

(イ) 負債 (単位：千円)

区分 団体名	資本剰余金	国庫補助金	府補助金	工事負担金	再評価積立金	利益剰余金	減積立金	利益積立金	剰余金
高槻市	925,007	-	-	-	-	3,213,888	-	17,000	

(単位：千円)

区分 団体名	内			訳			資本合計	負債・資本 合計	不良債務
	建設改良 積立金	その他 積立金	当年度未 処分利益 剰余金	当年度未 処理欠損 金(△)	うち当年度 純利益	うち当年度 純損失 (△)			
高槻市	-	-	3,196,888	-	-	15,688	9,070,724	11,046,916	-

(単位：千円)

区分 団体名	実質資金 不足額	再 掲		当年度 未処理 欠損金 比率	不良債務 比率
		経常利益 (△)	経常損失 比率		
高槻市	-	-	13,155	-	-

〔と畜場事業（法非適用）〕

(1) 施設及び業務概況  
(ア) 施設・業務概況

区分 団体名	事業開始 年月日	事業規模							
		年間処理実績(頭)							
		施設面積 (㎡)	牛	馬	豚	子牛	その他	計	一日平均 処理数
羽曳野市	S35.03.01	3,890	10,816	6	-	-	-	10,822	77

区分 団体名	料金(一頭当たり)											
	と畜場使用料金(円)						と殺解体料金(円)					
	牛	馬	豚	子牛	その他	牛	馬	豚	子牛	その他	計	
羽曳野市	10,270	-	-	-	-	-	-	-	-	-	-	-

区分 団体名	料金(一頭当たり)						職員数(人)		
	冷蔵室使用料金(円)						損益勘定 所属職員		
	牛	馬	豚	子牛	その他	牛	馬	豚	計
羽曳野市	432	432	-	-	-	-	-	-	-

(2) 収益的収支

区分 団体名	(ア) 収入										
	内						内				
	総収益 (B)+(C) (A)	営業収益 (B)	料収入	受託工事 収益	その他	営業 収益 (C)	国庫 補助金	府 補助金	他会計 収入金	その他	計
羽曳野市	63,582	-	-	-	-	63,582	-	-	59,325	4,257	

(イ) 支出 (単位：千円)

区分 団体名	総費用 (E)+(F) (D)	内			内				
		営業費用 (E)	職員 給与費	受託 工事費	その他	営業 費用 (F)	支払利息	内	
								うち	
羽曳野市	63,582	58,641	-	-	58,641	4,941	-	-	4,941

(3) 資本的収支

区分 団体名	(ア) 収入 (単位：千円)										
	内						内				
	収支差引 (A)-(D) (G)	資本的 収入 (H)	地方 債	他会計 出資金	他会計 補助金	他会計 入金	固定資産 売却代金	国庫 補助金	府 補助金	工事 負担金	計
羽曳野市	-	-	-	-	-	-	-	-	-	-	-

(イ) 支出 (単位：千円)

区分 団体名	内	収支差引 (H)-(I) (K)	内							
			資本的 支出 (I)			内				
			設 建 費	職 員 給 与 費	うち	地方 債 償 還 金 (J)	他会計 繰 出 金	その他		
羽曳野市	-	-	-	-	-	-	-	-	-	-

区分 団体名	内	収支差引 (G)+(K) (L)	積立 金 (M)	前 年 か ら 繰 越 金 (N)	設 建 費	職 員 給 与 費	うち	前 年 の 繰 上 充 金 (O)	形式収支 (L)-(M)+ (N)-(O) (P)	未 特 定 財 源 入 出 金	内					
											支 引 (K)	度 の 繰 越 金 (N)	度 上 の 繰 上 充 金 (O)	国庫(府) 支出金	地方 債 出 金	その他
											再 差 引 (L)	繰 越 金 (N)	繰 上 充 金 (O)	国庫(府) 支出金	地方 債 出 金	その他
羽曳野市	-	-	-	-	-	-	-	-	-	-	-	-	-	-	-	



(単位：千円)

区分 団体名	翌年度に 繰越す 財源 さ (Q)	実質収支 (P) - (Q)		地方債償還金のうち 資金別線上償還分		建設改良費の財源内訳				
		赤字 (R)	赤字 (△) (S)	政府資金	機構資金	その他	財政融資 資金	機構資金	その他	国庫 補助金
羽曳野市	-	-	-	-	-	-	-	-	-	-

(単位：千円)

区分 団体名	建設改良費の財源内訳				赤字比率 (S)/(B)×100(%)	収益的収支比率 (A)/{(D)+(J)}×100(%)
	府 補助 金	工 事 工 事 費 担 金	他 計 入 金	その他		
羽曳野市	-	-	-	-	-	100.0

〔休養宿泊事業（法非適用）〕

(1) 施設及び業務概況

(ア) 施設・業務概況

区分 団体名	事業開始 年月日	建物延 面積 (㎡)	施設用地 面積 (㎡)	客室数 (室)	泊 室数 (人)	年間利用状況(人)			客単価(円)		税込み 休憩
						延泊 数	延泊 利用者数	延泊 利用者数	宿泊	休憩	
千早赤阪村	H02.07.20	1,621	3,760	13	53	4,458	15,577	20,035	6,450	1,215	

区分 団体名	職員数(人)	
	損益勘定 所属職員	資本勘定 所属職員
千早赤阪村	-	-
	計	-

(2) 収益的収支

(ア) 収入

区分 団体名	総収益 (B)+(C) (A)	営業収益 (B)	内 訳		営業外 収益 (C)	内 訳			その他	
			料収入	受 工事 収益		託 費	国 庫 補 助 金	府 補 助 金		他 会 計 入 金
千早赤阪村	1,107	-	-	-	1,107	-	-	-	-	1,107

(イ) 支出

区分 団体名	総費用 (E)+(F) (D)	営業費用 (E)	内 訳		営業外 費用 (F)	内 訳			その他	
			職員 給与費	その他		支 利	国 庫 補 助 金	府 補 助 金		他 会 計 入 金
千早赤阪村	1,055	1,055	-	-	-	-	-	-	-	-

(3) 資本的収支

(ア) 収入

区分 団体名	収支差引 (A)-(D) (G)	資本的 収入 (H)	内 訳			国 庫 補 助 金	府 補 助 金	工 事 負 担 金
			地方 債	他 会 計 出 金	他 会 計 入 金			
千早赤阪村	52	-	-	-	-	-	-	-

(イ) 支出 (単位：千円)

区分 団体名	内 訳 その他	資本的 支出 (I)	建設 改良 費	内 訳		地方 債 償 還 金 (J)	他 会 計 長 期 借 入 金 返 還 金	他 会 計 へ の 繰 出 金	収支差引 (H)-(I) (K)
				職 員 給 与 費	設 備 費				
千早赤阪村	-	-	-	-	-	-	-	-	-

(単位：千円)

区分 団体名	収支再差引 (G)+(K) (L)	積立 金 (M)	前 年 か ら の 繰 越 金 (N)	う ち		前 年 度 上 繰 充 用 金 (O)	形式収支 (L)-(M)+(N)-(O) (P)	未 収 入 特 定 財 源	内 訳			
				地 方 債	地 方 債				国 庫 支 出 金	地 方 債	地 方 債	其 他
千早赤阪村	52	25	-	-	-	-	27	-	-	-	-	-

(単位：千円)

区分 団体名	翌年度に 繰越す べき 財 源 額 (Q)	実質収支 黒 字 (R)	赤 字 (△) 黒 字 (S)	前 年 の 繰 越 金 (N)	地方 債 別 種 別 債 権 償 還 金 の う ち		建設改良費の財源内訳 財政融資 資金	建設改良費の財源内訳 機構資金 その他	庫 補 助 金	
					政府資金	機構資金				
千早赤阪村	-	27	-	-	-	-	-	-	-	-

(単位：千円)

区分 団体名	建設改良費の財源内訳 府 補 助 金	他 会 計 入 金	赤 字 比 率 (S)/(B)×100(%)	収益的収支比率 (A)/((D)+(J))×100(%)
千早赤阪村	-	-	-	104.9

〔索道事業（法非適用）〕

(1) 施設及び業務概況

(ア) 施設・業務概況

区分 団体名	事業開始 年月日	路線数 (本)	料 (m)	機 (個)	年 営業日数 (日)	年 間 輸送人員 (千人)	料 (円)	職 員 数 (人)	
								損益勘定 所属職員	資本勘定 所属職員
千早赤阪村	S41.04.17	1	1,357	2	345	95	750	-	-
計									

(2) 収益的収支

区分 団体名	総収益 (B)+(C) (A)	内 訳		営業外 収 益 (c)	内 訳	内 訳				
		営業収益 (B)	料 金 入 収 入			受 工 事 収 益	託 工 事 収 益	其 他	内 訳	
									庫 助 金	府 助 金
千早赤阪村	66,350	59,994	59,994	-	-	-	-	-	6,356	

(イ) 支出

区分 団体名	総費用 (E)+(F) (D)	営業費用 (E)	内 訳		外 用 費 (F)	内 訳	内 訳				
			職 給 費	員 費			支 利	私 息	地 方 債 利 息	其 他 借 入 金 利 息	其 他
千早赤阪村	63,162	63,064	4,159	-	98	98	98	98	-		

(3) 資本的収支

区分 団体名	収支差引 (A)-(D) (G)	資本的 収 入 (H)	内 訳						
			地方 債 出 金	他 会 計 出 金	他 会 計 補 助 金	他 会 計 借 入 金	固定資産 売却代金	庫 助 金	事 工 負 担 金
千早赤阪村	3,188	3,298	-	-	-	-	-	-	-

(イ) 支出

区分 団体名	内 訳 其 他	資本的 支 出 (I)	内 訳					収支差引 (H)-(I) (K)
			建設 改良 費	職 員 給 与 費	地 方 債 還 入 金	他 会 計 の 繰 出 金	其 他	
千早赤阪村	3,298	5,619	3,298	-	2,321	-	-	△2,321

区分 団体名	収 支 再 差 引 (G)+(K) (L)	積 立 金 (M)	前 年 度 の 繰 越 金 (N)	う ち 地 方 債	前 年 度 上 繰 充 用 金 (O)	形式収支 (L)-(M)+ (N)-(O) (P)	未 収 入 特定財源	内 訳		
								国庫(府) 支出金	地 方 債	其 他
千早赤阪村	867	-	7,357	-	-	8,224	-	-	-	-

区分 団体名	翌年度に 繰越すべ き財源 額(Q)	実質収支 黒 字 (R)	赤 字 (△) (S)	(P)-(Q)	地方債償還金のうち 償還分			建設改良費の財源内訳		
					政府資金	機構資金	その他	財政融資 資金	地 方 債	庫 助 金
千早赤阪村	8,251	-	27	-	-	-	-	-	-	-

区分 団体名	建設改良費 補助金	工 事 負 担 金	事 業 他 会 計 入 金	赤 字 比 率 (S)/(B)×100(%)	収 益 的 収 支 比 率 (A)/((D)+(J))×100(%)		
						建設改良費の財源内訳	
						府 助 金	其 他
千早赤阪村	-	-	-	0.0	101.3		

〔駐車場事業（法非適用）〕

(1) 施設及び事業概要

団体名	区分	供用開始年月日	構造 (形式)	階層(階)		駐車場使用面積 (㎡)	事業規模 収容台数 (台)	営業規模	
				地上	地下			開始	終了
豊中市 蛭池駅	西	H15.04.10	地下式	-	1	3,382	316	6:00	24:00
池田市 池田市立	立	S60.05.13	地下式	-	1	1,080	31	8:00	23:00
泉大津市 泉大津市立	立	H06.08.01	地下式	-	2	2,440	200	7:00	23:00
高槻市 弁高槻駅	天	S54.08.01	立体式	6	-	7,062	310	6:00	23:00
立	天	H01.06.10	立体式	9	-	2,250	150	6:00	23:00
立	天	H07.04.01	立体式	4	-	3,737	177	8:00	22:15
立	天	H16.02.21	地下式	-	2	16,263	441	7:00	00:30
枚方市 岡東	立	H06.02.01	立体式	4	1	7,388	241	7:00	24:00
枚方市 阪急茨木西	立	S46.01.21	立体式	3	-	2,704	162	0:00	24:00
枚方市 阪急茨木東	立	S46.02.01	地下式	-	2	2,349	52	6:00	23:00
高槻市 JR中央公園	立	H04.06.01	地下式	-	1	9,604	308	6:00	23:00
高槻市 JR茨木東	立	H04.04.01	広場式	-	-	590	21	0:00	24:00
高槻市 JR茨木北	立	H04.04.01	立体式	2	-	688	28	0:00	24:00
高槻市 JR茨木北	立	S62.12.01	広場式	-	-	440	32	0:00	24:00
高槻市 JR茨木北	立	H06.12.01	広場式	-	-	1,855	40	0:00	24:00
高槻市 JR茨木北	立	H21.10.01	広場式	-	-	3,496	97	0:00	24:00
高槻市 JR茨木北	立	H23.01.01	広場式	-	-	850	25	0:00	24:00
高槻市 JR茨木北	立	S63.11.03	立体式	3	1	6,849	281	6:30	00:30
高槻市 JR茨木北	立	S55.04.01	立体式	4	-	11,148	285	0:00	24:00
高槻市 JR茨木北	立	H04.04.01	地下式	-	2	5,481	210	5:00	1:00
高槻市 JR茨木北	立	H10.01.13	広場式	-	-	3,372	127	0:00	24:00
高槻市 JR茨木北	立	S58.04.01	立体式	3	-	3,006	127	0:00	24:00
高槻市 JR茨木北	立	-	-	-	-	96,024	3,661	-	-

(2) 収益的収支

(ア) 収入

区分 団体名	総収益 (A) + (B) + (C)	営業収益 (B)	内 訳			営業外 収益 (C)	内 訳			(単位：千円)
			料金収入	受 工事収益	託 その他		国 補助金	府 補助金	他 社会 計 繰入金	
豊中市	125,218	1,879	89	-	1,790	123,339	-	-	123,339	-
池田市	22,089	15,169	15,169	-	-	6,920	-	-	6,920	-
泉大津市	112,660	13,681	13,681	-	-	98,979	-	-	96,710	2,269
高槻市	301,893	299,189	299,189	-	-	2,704	-	-	-	2,704
枚方市	104,452	104,001	104,001	-	-	451	-	-	-	451
茨木市	90,345	-	-	-	-	90,345	-	-	-	90,345
箕面市	15	-	-	-	-	15	-	-	-	15
摂津市	48,388	26,745	26,745	-	-	21,643	-	-	21,643	-
藤井寺市	34,085	34,047	34,047	-	-	38	-	-	-	38
計	839,145	494,711	492,921	-	1,790	344,434	-	-	248,612	95,822

(イ) 支出

区分 団体名	総費用 (E) + (F)	営業費用 (E)	内 訳			営業外 費用 (F)	内 訳			(単位：千円)	
			職 員 給 与 費	受 工事 費	託 その他		支 払 利 息	地 方 債 利 息	そ の 他 借 入 金 利 息		そ の 他
豊中市	61,086	59,850	-	-	59,850	1,236	-	-	457	-	779
池田市	22,089	22,089	-	-	22,089	-	-	-	-	-	-
泉大津市	11,515	10,346	-	-	10,346	1,169	-	-	24	-	1,145
高槻市	170,138	157,438	-	-	157,438	12,700	-	-	1,795	-	10,905
枚方市	38,497	38,486	-	-	38,486	11	-	-	11	-	-
茨木市	12,001	12,001	-	-	12,001	-	-	-	-	-	-
箕面市	-	-	-	-	-	-	-	-	-	-	-
摂津市	48,388	48,388	-	-	48,388	-	-	-	-	-	-
藤井寺市	29,284	29,284	-	-	29,284	-	-	-	-	-	-
計	392,998	377,882	-	-	377,882	15,116	-	-	2,287	2,252	12,829

団体名	区分	一日平均 駐車台数 (台)	料金(円) ※税込		料 金 の 平 均 料 金 の 平 均 料 金	1時間当たり の基本料金	1時間当たり の平均料金	1台当たり の平均料金	職員数(人)	
			基本料金	基本料金の 1/10					損益勘定 所属職員	資本勘定 所属職員
豊中市 蛭池駅	西	204	300	-	660	-	-	-	-	-
池田市 池田市立	立	85	300	300	485	-	-	-	-	-
泉大津市 泉大津市立	立	87	350	350	420	-	-	-	-	-
高槻市 弁高槻駅	天	172	300	300	506	-	-	-	-	-
立	天	146	300	300	577	-	-	-	-	-
立	天	727	300	300	173	-	-	-	-	-
立	天	1,329	300	300	385	-	-	-	-	-
枚方市 岡東	立	701	200	-	-	-	-	-	-	-
茨木市 JR茨木西	立	490	200	200	347	-	-	-	-	-
茨木市 JR茨木西	立	173	200	200	366	-	-	-	-	-
高槻市 JR中央公園	立	461	200	200	295	-	-	-	-	-
高槻市 JR茨木東	立	180	300	300	303	-	-	-	-	-
高槻市 JR茨木北	立	94	200	200	379	-	-	-	-	-
高槻市 JR茨木北	立	169	200	200	269	-	-	-	-	-
高槻市 JR茨木北	立	108	200	200	271	-	-	-	-	-
高槻市 JR茨木北	立	753	200	200	88	-	-	-	-	-
高槻市 JR茨木北	立	146	300	300	347	-	-	-	-	-
高槻市 JR茨木北	立	216	200	150	350	-	-	-	-	-
高槻市 JR茨木北	立	469	200	150	420	-	-	-	-	-
高槻市 JR茨木北	立	163	200	200	350	-	-	-	-	-
高槻市 JR茨木北	立	30	200	200	543	-	-	-	-	-
高槻市 JR茨木北	立	94	300	300	521	-	-	-	-	-
高槻市 JR茨木北	立	-	-	-	-	-	-	-	-	-

(3) 資本的収支

(単位：千円)

区分 団体名	収支差引 (A)-(D) (G)	資本的 収入 (H)	内訳							
			地方債 借入金	他会計 借入金	他会計 補助金	他会計 貸入金	固定資産 売却代金	国補助金	府補助金	工事 負担金
豊中市	64,132	-	-	-	-	-	-	-	-	-
池田市	-	-	-	-	-	-	-	-	-	-
泉大津市	101,145	-	-	-	-	-	-	-	-	-
高槻市	131,755	-	-	-	-	-	-	-	-	-
枚方市	65,955	-	-	-	-	-	-	-	-	-
茨木市	78,344	-	-	-	-	-	-	-	-	-
箕面市	15	-	-	-	-	-	-	-	-	-
摂津市	-	-	-	-	-	-	-	-	-	-
藤井寺市	4,698	4,698	-	-	-	-	-	-	-	-
計	446,147	4,698	-	-	-	-	-	-	-	-

(単位：千円)

区分 団体名	収 再 差 引 (G)+(K) (L)	立 積 (M)	前 年 か ら 繰 上 げ 金 (N)	うち		未 収 入 特 定 財 源	内訳			
				支 引 (K)	度 の 繰 上 げ 金 (N)		地 方 債 借 入 金 (O)	庫 出 金 (P)	国 庫 支 出 金 (Q)	地 方 債 借 入 金 (R)
豊中市	-	-	-	-	-	-	-	-	-	-
池田市	-	-	-	-	-	-	-	-	-	-
泉大津市	101,145	-	-	-	-	-	-	-	-	-
高槻市	115,845	-	504,021	-	-	-	-	-	-	-
枚方市	65,955	-	-	-	294,592	-	-	-	-	-
茨木市	-	-	-	-	-	-	-	-	-	-
箕面市	-	-	-	-	-	-	-	-	-	-
摂津市	-	-	-	-	-	-	-	-	-	-
藤井寺市	9,499	37	-	-	-	-	-	-	6,109	-
計	292,444	37	504,021	-	399,090	-	-	-	397,338	-

(4) 支出

(単位：千円)

区分 団体名	内訳 その他	資本的 支出 (I)	内訳							収支差引 (H)-(I) (K)	
			設 建 改 良 費	う ち 職 員 給 与 費	設 備 償 還 金 (J)	地 方 債 借 入 金 返 還 金	他 会 計 長 期 借 入 金 返 還 金	他 会 計 へ の 繰 出 金	其 他 の 財 源		
豊中市	-	64,132	-	-	64,132	-	-	-	-	-	△64,132
池田市	-	-	-	-	-	-	-	-	-	-	-
泉大津市	-	-	-	-	-	-	-	-	-	-	-
高槻市	-	15,910	-	-	15,910	-	-	-	-	-	△15,910
枚方市	-	-	-	-	-	-	-	-	-	-	-
茨木市	-	78,344	-	-	-	-	-	78,344	-	-	△78,344
箕面市	-	15	-	-	-	-	-	15	-	-	△15
摂津市	-	-	-	-	-	-	-	-	-	-	-
藤井寺市	4,698	-	-	-	-	-	-	-	-	-	4,698
計	4,698	158,401	-	-	80,042	-	-	78,359	-	-	△153,703

(単位：千円)

区分 団体名	翌年度に 繰り越す べき 財源 (Q)	実質収支 (P) - (Q)		地方債償還金のうち 資金別繰上償還分	建設改良費の財源内訳		
		黒 (R)	赤 (△) (S)		企 業 債	財 政 融 資	庫 補 助 金
豊中市	-	-	-	-	-	-	-
池田市	-	-	-	-	-	-	-
泉大津市	-	-	-	-	-	-	-
高槻市	-	619,866	-	-	-	-	-
枚方市	-	-	228,637	-	-	-	-
茨木市	-	-	-	-	-	-	-
箕面市	-	-	-	-	-	-	-
摂津市	-	-	-	-	-	-	-
藤井寺市	6,109	-	-	-	-	-	-
計	6,109	619,866	228,637	51,497	-	-	-

(単位：千円)

区分 団体名	建設改良費の財源内訳				赤字比率 (S)/(B)×100(%)	収益的収支比率 (A)/(D)+(J)×100(%)
	府補助金	工事負担金	他会社繰入金	その他		
豊中市	-	-	-	-	-	100.0
池田市	-	-	-	-	-	100.0
泉大津市	-	-	-	-	-	978.4
高槻市	-	-	-	-	-	162.3
枚方市	-	-	-	-	219.8	271.3
茨木市	-	-	-	-	-	752.8
箕面市	-	-	-	-	-	-
摂津市	-	-	-	-	-	100.0
藤井寺市	-	-	-	-	-	116.4
計	-	-	-	-	46.2	177.4

〔介護サービス事業（法非適用）〕  
 (1) 施設及び事業概況

団体名	施設種別	事業開始年月日	施設数	定員(人)	延床面積(m <sup>2</sup> )
吹田市	介護老人保健施設	H04.06.10	1	140	6,125
八尾市	指定訪問看護ステーション	H12.04.01	1	-	84
箕面市	介護老人保健施設	H12.04.01	1	140	7,383
箕面市	老人デイサービスセンター	H12.04.01	2	60	617
計	-	-	5	340	14,209

(イ) 支出 (単位：千円)

団体名	施設種別	総費用 (E)+(F) (D)	内訳		介護 サービス 外費用 (F)	内訳		
			職員 給与費	材料費 その他		支払 利息	うち 地方債 借入金 利息	その他 借入金 利息
吹田市	介護老人保健施設	15,630	-	-	12,003	12,003	-	-
八尾市	指定訪問看護ステーション	45,946	44,507	138	18	18	-	-
箕面市	介護老人保健施設	87,291	-	-	19,260	19,260	-	-
箕面市	老人デイサービスセンター	1,481	-	-	-	-	-	-
計	-	150,348	44,507	138	31,281	31,281	31,281	-

(2) 収益的収支

(ア) 収入 (単位：千円)

団体名	施設種別	総収益 (B)+(C) (A)	介護 サービス 収益 (B)	内訳		介護サー ビス 外 収益 (C)	内訳			
				料 取 入	その他		国 庫 補 助 金	府 補 助 金	他会 計 繰 入 金	その他
吹田市	介護老人保健施設	15,630	-	-	-	15,630	-	-	-	679
八尾市	指定訪問看護ステーション	45,946	17,789	-	17,789	28,157	-	-	-	59
箕面市	介護老人保健施設	87,291	-	-	-	87,291	-	-	-	67,016
箕面市	老人デイサービスセンター	1,481	-	-	-	1,481	-	-	-	-
計	-	150,348	17,789	17,789	17,789	132,559	-	-	64,805	67,754

(3) 資本的収支

(ア) 収入 (単位：千円)

団体名	施設種別	収支差引 (A)-(D) (G)	資本的 収入 (H)	内訳						
				地方 債 借 入 金	他会 計 出 資 金	他会 計 借 入 金	他会 計 繰 入 金	固定 資産 国 庫 補 助 金	府 補 助 金	工 事 負 担 金
吹田市	介護老人保健施設	-	99,418	-	-	-	-	-	-	-
八尾市	指定訪問看護ステーション	-	1,327	-	-	-	-	-	-	-
箕面市	介護老人保健施設	-	70,307	-	-	-	-	-	-	-
箕面市	老人デイサービスセンター	-	4,931	-	-	-	-	-	-	-
計	-	-	175,983	-	-	-	175,983	-	-	-

(イ) 支出 (単位：千円)

団体名	施設種別	内訳		内訳						収差引 (H)-(I) (K)	
		資本的 支出 (I)	その他	建設 改良費 (J)	うち		地方債 償還金 (J)	他会計 長期借入 金返還金	他会計 への 繰入金		他会計 の 繰入金
					職 員 給 与 費	設 計 利 息					
吹田市	介護老人保健施設	99,418	-	28,782	-	-	70,636	-	-	-	-
八尾市	指定訪問看護ステーション	1,327	-	-	-	-	1,327	-	-	-	-
箕面市	介護老人保健施設	70,307	-	1,059	-	-	69,248	-	-	-	-
箕面市	老人デイサービスセンター	4,931	-	4,931	-	-	-	-	-	-	-
計	-	175,983	-	34,772	-	-	141,211	-	-	-	-

(単位：千円)

団体名	施設種別	翌年度 に繰越 すべき 財 源 (Q)	実質収支(P)-(Q)		地方債償還金のうち資金別繰上償還分			建設改良費の財源内訳			
			黒 字 (R)	赤 字 (△) (S)	赤 字 繰 上 償 還 金	機 関 債 金	機 関 債 金	機 関 債 金	機 関 債 金	機 関 債 金	機 関 債 金
吹田市	介護老人保健施設	-	-	-	-	-	-	-	-	-	-
八尾市	指定訪問看護ステーション	-	-	-	-	-	-	-	-	-	-
箕面市	介護老人保健施設	-	-	-	-	-	-	-	-	-	-
箕面市	老人デイサービスセンター	-	-	-	-	-	-	-	-	-	-
計	-	-	-	-	-	-	-	-	-	-	-

(単位：千円)

団体名	施設種別	前年度 からの 繰越金 (N)	うち	前年度 繰上 充 用 金 (O)	形式収支 (L)-(O)+ (N)-(P) (F)	未収入 特定財源	内訳		
							地方債	庫 庫 支 出 金	庫 庫 支 出 金
吹田市	介護老人保健施設	-	-	-	-	-	-	-	-
八尾市	指定訪問看護ステーション	-	-	-	-	-	-	-	-
箕面市	介護老人保健施設	-	-	-	-	-	-	-	-
箕面市	老人デイサービスセンター	-	-	-	-	-	-	-	-
計	-	-	-	-	-	-	-	-	-

(単位：千円)

団体名	施設種別	府 補 助 金	建設改良費の財源内訳			赤字比率 (S)/(B)×100(%)	収益的収支比率 (A)/[(D)+(J)]×100(%)
			工 事 費 金	他 会 計 繰 入 金	其 他		
吹田市	介護老人保健施設	-	28,782	-	-	-	18.1
八尾市	指定訪問看護ステーション	-	-	-	-	-	97.2
箕面市	介護老人保健施設	-	-	1,059	-	-	55.8
箕面市	老人デイサービスセンター	-	-	-	4,931	-	100.0
計	-	-	28,782	1,059	4,931	-	51.6



# 平成30年度 府内市町土地開発公社の土地保有状況

(市町別土地保有状況)

平成 30 年度 府内市町土地開発公社の土地保有状況

(単位：百万円、%)

	30 年度 標準財政規模 A	30 年度末保有量		うち長期保有 (5 年以上) C	
		B	B / A	C	C / A
泉 大 津 市	16,641	2,198	13.2	2,198	13.2
高 槻 市	67,764	1,758	2.6	784	1.2
枚 方 市	78,337	5,291	6.8	4,544	5.8
茨 木 市	52,235	659	1.3	153	0.3
泉 佐 野 市	22,660	2,712	12.0	2,712	12.0
松 原 市	24,471	1,217	5.0	798	3.3
箕 面 市	26,397	2,816	10.7	1,123	4.3
柏 原 市	15,163	407	2.7	278	1.8
摂 津 市	18,848	—	—	—	—
高 石 市	13,249	1,946	14.7	1,946	14.7
交 野 市	14,608	8,243	56.4	8,243	56.4
熊 取 町	8,366	714	8.5	714	8.5
河 南 町	3,917	109	2.8	50	1.3
計	362,656	28,070	7.7	23,543	6.5

# 平成30年度 決算に基づく健全化判断比率等

## 平成 30 年度 決算に基づく健全化判断比率

市町村名	実質赤字 比率	〔早期健全化 基準〕	連結実質 赤字比率	〔早期健全化 基準〕	実質公債費 比率	将来負担 比率
大阪市	—	(11.25)	—	(16.25)	4.2	46.4
堺市	—	(11.25)	—	(16.25)	5.3	20.3
岸和田市	—	(11.42)	—	(16.42)	9.9	38.2
豊中市	—	(11.25)	—	(16.25)	4.0	1.2
池田市	—	(12.36)	—	(17.36)	5.5	3.0
吹田市	—	(11.25)	—	(16.25)	△2.7	—
泉大津市	—	(12.67)	—	(17.67)	11.9	68.2
高槻市	—	(11.25)	—	(16.25)	△0.4	—
貝塚市	—	(12.58)	—	(17.58)	7.4	40.1
守口市	—	(11.75)	—	(16.75)	7.2	56.3
枚方市	—	(11.25)	—	(16.25)	△0.5	—
茨木市	—	(11.25)	—	(16.25)	△3.5	—
八尾市	—	(11.25)	—	(16.25)	5.8	16.1
泉佐野市	—	(12.26)	—	(17.26)	16.0	35.7
富田林市	—	(12.26)	—	(17.26)	△1.3	—
寝屋川市	—	(11.33)	—	(16.33)	1.8	—
河内長野市	—	(12.43)	—	(17.43)	1.9	—
松原市	—	(12.12)	—	(17.12)	8.2	57.8
大東市	—	(12.15)	—	(17.15)	4.6	—
和泉市	—	(11.63)	—	(16.63)	6.3	—
箕面市	—	(12.00)	—	(17.00)	0.5	—
柏原市	—	(12.77)	—	(17.77)	4.9	—
羽曳野市	—	(12.23)	—	(17.23)	7.6	15.1
門真市	—	(11.95)	—	(16.95)	5.2	44.2
摂津市	—	(12.55)	—	(17.55)	1.9	—
高石市	—	(12.92)	—	(17.92)	14.6	136.9
藤井寺市	—	(12.87)	—	(17.87)	1.5	39.5
東大阪市	—	(11.25)	—	(16.25)	5.0	6.9
泉南市	—	(12.93)	—	(17.93)	11.2	108.5
四條畷市	—	(13.09)	—	(18.09)	5.6	—
交野市	—	(12.81)	—	(17.81)	10.2	103.3
大阪狭山市	—	(13.08)	—	(18.08)	2.0	—
阪南市	—	(13.18)	—	(18.18)	6.8	84.8
島本町	—	(14.10)	—	(19.10)	3.3	—
豊能町	—	(15.00)	—	(20.00)	6.7	—
能勢町	—	(15.00)	—	(20.00)	15.5	115.4
忠岡町	—	(15.00)	—	(20.00)	14.6	72.4
熊取町	—	(13.66)	—	(18.66)	5.8	—
田尻町	—	(15.00)	—	(20.00)	6.9	—
岬町	—	(15.00)	—	(20.00)	12.4	115.2
太子町	—	(15.00)	—	(20.00)	7.0	—
河南町	—	(15.00)	—	(20.00)	5.9	21.8
千早赤阪村	—	(15.00)	—	(20.00)	8.5	—
※都市計	—		—		3.7	—
町村計	—		—		8.0	—
※市町村計	—		—		3.9	—
府計	—		—		4.1	15.8

※除大阪市・堺市  
実質公債費比率及び将来負担比率における計は、加重平均である。

- ・実質赤字比率 (早期健全化基準) 11.25%～15% (財政再生基準) 20%
- ・連結実質赤字比率 (早期健全化基準) 16.25%～20% (財政再生基準) 30%
- ・実質公債費比率 (早期健全化基準) 25% (財政再生基準) 35%
- ・将来負担比率 (早期健全化基準) 350% 政令市は 400%

# 平成 30 年度 決算に基づく資金不足比率

・経営健全化基準：20%（公営競技は0%）  
（単位：%）

特別会計(事業)名	上水道	特別会計(事業)名	下水道	特別会計(事業)名	病院
大阪市	-	大阪市	-	岸和田市	1.1
堺市	-	堺市	-	豊中市	-
岸和田市	-	岸和田市	-	池田市	-
豊中市	-	豊中市	-	泉大津市	8.8
池田市	-	池田市	-	貝塚市	5.2
吹田市	-	吹田市	-	枚方市	-
泉大津市	-	泉大津市	-	八尾市	-
高槻市	-	高槻市	-	和泉市	-
貝塚市	-	貝塚市	-	箕面市	-
守口市	-	守口市	-	柏原市	17.0
枚方市	-	枚方市	-	藤井寺市	-
茨木市	-	茨木市	-	阪南市	-
八尾市	-	八尾市	-		
泉佐野市	-	泉佐野市	-	特別会計(事業)名	工業用水道
富田林市	-	富田林市	-	大阪市	-
寝屋川市	-	寝屋川市	-	大阪広域水道企業団	-
河内長野市	-	河内長野市	-		
松原市	-	松原市	-	特別会計(事業)名	交通
大東市	-	大東市	-	高槻市	-
和泉市	-	和泉市	-		
箕面市	-	箕面市	-	特別会計(事業)名	宅地造成
柏原市	-	柏原市	-	大阪市	-
羽曳野市	-	羽曳野市	-		
門真市	-	門真市	-	特別会計(事業)名	市場
摂津市	-	摂津市	-	大阪市	-
高石市	-	高石市	-		
藤井寺市	-	藤井寺市	-	特別会計(事業)名	と畜場
東大阪市	-	東大阪市	-	羽曳野市	-
泉南市	-	泉南市	-		
交野市	-	交野市	-	特別会計(事業)名	観光
大阪狭山市	-	四條畷市	-	千早赤阪村	-
阪南市	-	交野市	-		
島本町	-	大阪狭山市	-	特別会計(事業)名	競艇事業
豊能町	-	阪南市	-	箕面市	-
能勢町	-	島本町	-	大阪府都市競艇企業団	-
忠岡町	-	豊能町	-		
熊取町	-	能勢町	-		
田尻町	-	忠岡町	-		
岬町	-	熊取町	-		
河南町	-	田尻町	-		
泉北水道企業団	-	岬町	-		
大阪広域水道企業団	-	岬町	-		
		太子町	-		
		河南町	-		
		千早赤阪村	-		

※【下水道事業】和泉市（上段）公共下水道事業（下段）浄化槽事業、能勢町（上段）公共下水道事業（下段）農業集落排水事業、

岬町（上段）公共下水道事業（下段）漁業集落排水事業

※【市場事業】大阪市（上段）中央卸売市場事業（下段）食肉市場事業

※資金不足額がない場合は、「-」と表示している。

# 平成30年度 市町村公共施設状況

# 【平成30年度 市町村公共施設状況】

## 一 平成30年度 市町村公共施設状況調査による

国調関係(人)

区分 市町村名	国勢調査人口		国勢調査人口		国勢調査人口		国勢調査人口		国勢調査人口		国勢調査人口		住民基本台帳登録人口 (平成31年1月1日現在)
	平成22年	平成27年	平成22年	平成27年	平成22年	平成27年	平成22年	平成27年	平成22年	平成27年	平成22年	平成27年	
大阪府	2,665,314	2,691,185	1,143,389	1,120,195	995	1,122	235,506	220,980	786,671	220,980	752,032	2,714,484	
堺市	841,966	839,310	362,048	365,836	1,728	1,738	81,757	82,811	247,212	82,811	255,315	837,773	
岸和田市	199,234	194,911	85,638	84,400	1,076	1,098	20,265	19,959	57,089	19,959	57,065	195,350	
中津市	389,341	395,479	172,729	175,364	404	426	33,040	34,250	125,838	34,250	128,117	406,593	
池田市	104,229	103,069	45,207	44,628	503	491	9,066	8,557	32,546	8,557	32,778	103,655	
吹田市	355,798	374,468	159,047	165,154	317	317	7,884	30,864	119,799	30,864	122,191	371,715	
吹田市	77,548	75,897	33,514	33,141	90	94	7,884	7,744	22,790	7,744	22,582	74,824	
泉大津市	357,359	351,829	153,395	150,214	835	780	34,381	32,404	107,524	32,404	106,764	352,496	
高槻市	90,498	88,694	39,597	39,632	584	605	9,742	9,697	26,731	9,697	27,558	86,974	
枚方市	146,697	143,042	62,115	59,699	110	102	16,087	15,095	39,486	15,095	39,368	143,458	
守口市	407,978	404,152	172,680	168,905	871	854	40,541	38,102	121,367	38,102	118,203	402,579	
茨木市	274,822	280,033	123,012	126,662	808	736	26,418	27,454	89,210	27,454	91,996	282,018	
八尾市	271,480	268,800	115,123	113,007	1,004	983	33,485	31,799	72,718	31,799	72,173	266,943	
泉佐野市	100,801	100,966	44,416	45,868	1,118	1,006	10,484	10,292	30,595	10,292	31,934	100,702	
富田林市	119,576	113,984	50,139	49,382	699	691	11,237	11,168	34,598	11,168	34,423	111,898	
寝屋川市	238,204	237,518	104,820	100,735	278	302	26,117	23,467	70,855	23,467	67,671	233,484	
河内長野市	112,490	106,987	46,028	42,772	466	491	9,284	8,560	33,438	8,560	30,981	105,924	
松原市	124,594	120,750	52,524	51,172	258	247	13,968	13,583	34,059	13,583	33,720	120,321	
東大阪市	127,534	123,217	55,578	52,994	108	119	16,872	15,356	35,215	15,356	33,820	120,759	
泉南市	184,988	186,109	77,486	80,374	712	751	17,901	17,805	54,528	17,805	56,625	186,060	
箕面市	129,895	133,411	56,522	56,613	441	416	8,666	9,469	43,517	9,469	43,661	138,368	
柏原市	74,773	71,112	33,330	31,646	316	301	10,265	10,266	20,995	10,266	19,966	69,529	
曳野市	117,681	112,683	50,213	49,412	582	516	12,636	12,226	33,874	12,226	33,367	111,955	
門真市	130,282	123,576	54,885	54,406	134	155	15,791	15,121	33,526	15,121	33,280	122,656	
津市	83,720	85,007	38,469	40,171	119	113	10,419	10,551	25,116	10,551	26,296	85,855	
石寺市	59,572	56,529	25,233	24,691	86	108	6,146	5,928	17,698	5,928	17,211	57,875	
高石市	66,165	65,438	27,975	28,435	108	137	7,162	7,377	19,051	7,377	19,348	64,916	
藤原市	509,533	502,784	218,406	212,900	665	591	63,144	58,967	136,962	58,967	132,312	490,217	
泉南	64,403	62,438	25,728	25,609	702	689	6,461	6,256	17,615	6,256	17,416	62,220	
四條市	57,554	56,075	23,404	23,705	106	141	6,431	6,329	15,793	6,329	16,114	55,802	
野市	77,686	76,435	32,999	33,177	260	302	8,516	8,126	23,168	8,126	23,370	77,901	
狭山市	58,227	57,792	24,603	24,056	224	220	5,039	4,741	17,945	4,741	17,618	58,547	
阪市	56,646	54,276	23,261	22,905	368	362	5,458	5,111	16,717	5,111	16,319	54,534	
市計 (除大阪府・堺市)	5,169,288	5,127,461	2,228,016	2,211,829	14,352	14,144	530,958	515,799	1,530,363	515,799	1,524,447	5,116,128	
島本町	28,935	29,983	13,157	13,629	78	78	3,041	3,122	9,587	3,122	9,936	30,891	
豊能町	21,989	19,934	9,553	8,225	194	184	1,673	1,473	7,222	1,473	6,394	19,684	
岡町	11,650	10,256	5,465	5,047	507	527	1,115	1,037	3,730	1,037	3,228	10,114	
能勢町	18,149	17,298	7,185	7,212	54	42	2,052	2,010	4,868	2,010	4,891	17,166	
忠通町	45,090	44,435	19,834	19,430	339	306	4,657	4,470	14,157	4,470	14,103	43,773	
取町	8,085	8,417	3,611	4,058	82	71	610	588	2,659	588	3,069	8,809	
尻町	17,504	15,938	6,977	6,543	182	168	1,548	1,366	5,091	1,366	4,806	15,825	
岬町	14,220	13,748	6,137	6,191	211	193	1,617	1,643	3,952	1,643	3,957	13,444	
太子町	17,040	16,126	7,089	7,188	326	342	1,941	1,893	4,580	1,893	4,511	15,635	
河内町	6,015	5,378	2,591	2,272	180	152	682	580	1,654	580	1,494	5,262	
早稲町	188,677	181,513	81,599	79,795	2,153	2,063	18,936	18,182	57,500	18,182	56,389	180,613	
市町村計 (除大阪府・堺市)	5,357,965	5,308,974	2,309,615	2,291,624	16,505	16,207	549,894	533,981	1,587,863	533,981	1,580,836	5,296,741	
府計	8,865,245	8,839,469	3,815,052	3,777,655	19,228	19,067	867,157	837,772	2,621,746	837,772	2,588,183	8,848,998	

区分	道路 (m・㎡)		公園等									
	道		市					町 村 立				
	実延長	面積	都市公園		その他		計		市町村立以外		市町村数	面積 (㎡)
			箇所数	面積 (㎡)	箇所数	面積 (㎡)	箇所数	面積 (㎡)	箇所数	面積 (㎡)		
大阪府	3,407,556	27,404,478	989	8,785,459	-	-	989	8,785,459	4	780,640	4	780,640
大塚	1,844,745	13,183,935	1,181	5,828,170	-	-	1,181	5,828,170	2	1,403,000	2	1,403,000
岸和田市	556,336	3,299,582	130	1,074,300	12	103,254	142	1,177,554	1	583,000	1	583,000
岸和田市	624,959	4,167,426	420	1,440,883	52	55,778	472	1,496,661	2	1,185,000	2	1,185,000
池田市	210,339	1,302,188	135	1,332,983	-	-	135	1,332,983	-	-	-	-
吹田市	508,682	3,942,305	132	1,876,073	341	163,227	473	2,039,300	1	1,379,000	1	1,379,000
吹田市	163,598	1,098,095	61	231,021	15	7,148	76	238,169	1	380,000	1	380,000
高槻市	887,937	5,586,976	219	1,601,100	-	-	219	1,601,100	-	301,000	-	301,000
高槻市	291,374	1,814,101	33	252,263	1	38,160	34	290,423	1	411,000	1	411,000
高槻市	1,814,101	11,772,875	60	214,393	124	71,040	184	285,433	-	249,000	-	249,000
守口市	778,043	5,083,313	505	1,003,600	170	62,521	675	1,066,121	2	1,220,000	2	1,220,000
茨木市	659,728	4,449,645	142	1,081,500	300	131,800	442	1,213,300	-	-	-	-
茨木市	603,464	3,412,426	301	421,000	54	30,900	355	451,900	1	323,000	1	323,000
八尾市	268,567	1,643,965	51	319,759	-	-	51	319,759	2	285,000	2	285,000
八尾市	296,293	2,023,296	60	391,551	157	448,476	217	840,027	1	992,000	1	992,000
豊中市	307,281	1,955,719	70	512,673	4	19,200	74	531,873	2	778,000	2	778,000
豊中市	381,770	2,646,795	261	1,549,068	15	93,855	276	1,642,923	1	463,000	1	463,000
河内長野市	214,058	1,187,672	35	130,331	89	32,054	124	162,385	1	19,000	1	19,000
河内長野市	209,343	1,246,431	48	228,600	100	28,911	148	257,511	-	264,000	-	264,000
東大阪市	377,246	2,882,801	318	1,491,688	9	39,664	327	1,531,352	-	-	-	-
東大阪市	390,590	2,678,363	509	1,380,244	13	1,411,158	522	2,791,402	1	838,000	1	838,000
箕面市	197,410	1,094,699	18	106,975	104	178,560	122	285,535	-	55,000	-	55,000
箕面市	300,265	1,771,819	55	161,831	126	68,562	181	230,393	1	306,000	1	306,000
野田市	163,895	1,123,495	65	135,608	99	29,840	164	165,448	-	-	-	-
野田市	192,796	1,314,023	42	212,573	-	-	42	212,573	-	-	-	-
門真市	104,127	764,607	63	140,900	-	-	63	140,900	1	282,000	1	282,000
門真市	173,896	866,808	28	30,512	65	60,289	93	90,801	-	344,000	-	344,000
藤井寺市	855,514	5,817,359	255	875,300	-	-	255	875,300	1	31,000	1	31,000
藤井寺市	213,012	1,334,200	139	275,042	-	-	139	275,042	-	484,000	-	484,000
泉南市	182,012	1,034,165	16	669,708	75	46,168	91	715,876	-	-	-	-
泉南市	201,519	1,280,450	26	155,727	-	-	26	155,727	-	-	-	-
四條畷市	170,695	1,181,841	114	319,970	39	81,766	153	401,736	-	-	-	-
四條畷市	207,067	1,249,653	30	522,508	3	179,610	33	702,118	-	229,465	-	229,465
市計 (除大阪市・堺市)	10,871,802	70,495,801	4,341	20,139,684	1,967	3,381,941	6,308	23,521,625	19	11,025,265	19	11,025,265
島本町	71,328	470,136	11	66,600	61	15,417	72	82,017	-	39,000	-	39,000
島本町	147,960	897,151	78	564,182	-	-	78	564,182	-	-	-	-
豊能町	226,377	1,212,662	-	-	-	-	-	-	-	-	-	-
豊能町	51,749	329,832	6	79,301	2	3,885	114	243,244	-	-	-	-
豊能町	151,027	1,049,650	112	239,359	2	3,885	13	23,752	-	-	-	-
豊能町	32,831	188,227	13	23,752	4	15,500	6	1,023,327	1	170,000	1	170,000
豊能町	136,800	750,831	2	1,007,827	-	-	19	44,337	-	-	-	-
熊取町	74,734	499,413	19	44,337	1	2,876	24	72,224	-	-	-	-
熊取町	153,469	861,344	23	69,348	-	-	-	-	-	-	-	-
熊取町	56,167	400,921	-	-	-	-	-	-	-	-	-	-
河内市	1,102,442	6,660,167	264	2,094,706	68	37,678	332	2,132,384	1	252,000	1	252,000
河内市	11,974,244	77,155,968	4,605	22,234,390	2,035	3,419,619	6,640	25,654,009	20	11,277,265	20	11,277,265
市計 (除大阪市・堺市)	17,226,545	117,744,381	6,775	36,848,019	2,035	3,419,619	8,810	40,267,638	26	13,460,905	26	13,460,905



区 市町村名	公営住宅等(戸)			農業施設(m)		林業施設(m)		し尿処理施設		ごみ処理施設		上水道等									
	①公営住宅	②改良住宅	③単独住宅	合計 ①+②+③	農業施設 (市町村)	林業施設 (市町村)	1 処理人口 (人)	年間総収集量 (kg)	2 処理人口 (人)	年間総収集量 (t)	簡易水道	市町村 飲料水 供給施設	水道 人	一部事務組合 飲料水 供給施設	等						
																農道延長 (市町村)	林道延長 (市町村)	処理人口 (人)	年間総収集量 (kg)	簡易水道	市町村 飲料水 供給施設
大堺	98,245	5,801	7,527	111,573	-	-	33	2,229	2,716,400	993,336	-	-	-	-	-						
市	3,106	2,560	238	5,904	4,969	1,207	7,866	23,055	836,166	276,469	-	-	-	-	-						
岸和田	690	40	6	736	1,079	22,245	6,614	16,377	194,952	72,684	-	-	-	-	-						
市	1,890	170	384	2,444	-	-	62	357	406,260	119,144	-	-	-	-	-						
市	383	-	-	383	-	-	13	382	103,607	30,892	-	-	-	-	-						
吹田	912	96	163	1,171	-	-	698	687	371,030	108,746	-	-	-	-	-						
市	306	-	37	343	-	-	1,187	2,292	74,659	23,370	-	-	-	-	-						
市	356	144	22	522	16,142	55,732	4,471	5,687	351,741	108,445	-	-	-	-	-						
市	904	335	21	1,260	667	23,393	9,879	19,412	86,613	37,454	-	-	-	-	-						
市	628	109	737	1,473	-	-	10	123	143,928	39,816	-	-	-	-	-						
市	28	-	-	28	1,473	-	2,076	2,611	401,314	107,058	-	-	-	-	-						
市	203	168	-	371	2,562	11,768	1,232	3,321	281,541	100,542	-	-	-	-	-						
市	850	1,020	-	1,870	473	-	8,555	15,786	266,593	72,316	-	31	-	-	-						
市	813	181	-	994	835	35,108	18,616	39,784	100,596	48,106	-	-	-	-	-						
市	397	153	18	550	4,440	-	2,705	7,924	111,628	38,951	-	-	-	-	-						
市	599	8	47	625	3,665	41,954	465	996	232,896	67,814	-	-	-	-	-						
市	204	-	-	204	-	-	3,284	5,977	105,377	30,393	-	-	-	-	-						
市	359	47	-	406	-	-	3,496	6,742	119,864	33,023	-	-	-	-	-						
市	848	-	2	850	-	-	736	2,923	120,537	35,844	-	-	-	-	-						
市	591	1,692	21	2,304	7,330	-	9,663	19,565	185,890	51,940	-	-	-	-	-						
市	266	-	144	410	21,926	19,669	47	367	138,120	43,978	-	-	-	-	-						
市	-	-	-	-	1,778	521	3,311	4,563	69,086	21,661	-	-	-	-	-						
市	293	170	-	463	-	-	1,400	8,377	111,631	35,656	-	-	-	-	-						
市	233	254	-	487	-	-	444	858	122,656	43,488	-	-	-	-	-						
市	210	-	-	210	-	-	444	858	86,103	29,899	-	-	-	-	-						
市	102	-	-	102	-	-	866	2,554	57,747	15,032	-	-	-	-	-						
市	3	-	-	3	-	-	1,715	4,253	64,732	24,005	-	-	-	-	-						
市	1,640	1,747	62	3,449	650	3,280	2,948	4,331	491,002	182,222	-	-	-	-	-						
市	316	52	-	368	33,768	20,384	7,023	16,718	61,984	21,902	-	-	-	-	-						
市	9	-	-	9	-	-	182	650	55,705	16,300	-	-	-	-	-						
市	7	-	-	7	3,530	2,900	827	3,066	77,834	18,597	-	-	-	-	-						
市	-	-	-	-	19,736	13,819	100	363	58,516	18,805	-	-	-	-	-						
市	-	-	-	-	5,535	-	19,907	24,225	54,244	15,609	-	-	-	-	-						
市	14,040	6,386	880	21,306	132,594	250,773	117,493	229,383	5,108,386	1,613,692	-	31	-	-	-						
市計 (除大阪市・堺市)	-	-	-	-	-	-	-	-	-	-	-	-	-	-	-						
島本	142	-	-	142	183	1,461	398	1,800	31,167	7,458	-	-	-	-	-						
市	21	-	-	21	3,558	909	49	177	19,630	5,622	-	-	-	-	-						
市	24	6	6	30	30,479	25,070	1,485	2,834	10,044	3,175	-	-	-	-	-						
市	43	-	-	43	624	-	2,084	1,681	17,144	5,265	-	-	-	-	-						
市	90	-	-	90	-	6,580	3,907	8,917	43,685	13,529	-	-	-	-	-						
市	92	-	-	92	336	-	999	544	8,598	2,902	-	-	-	-	-						
市	137	136	-	273	10,880	29,289	4,420	6,835	15,801	5,879	-	-	-	-	-						
市	-	-	-	-	4,527	4,100	216	256	13,390	3,588	-	-	-	-	-						
市	-	-	-	-	17,297	4,100	678	868	15,576	5,619	-	-	-	-	-						
市	-	-	-	-	820	-	354	519	5,215	1,792	-	-	-	-	-						
市	549	-	148	697	68,704	67,409	14,590	24,431	180,250	54,829	-	11	-	-	-						
町計	-	-	-	-	-	-	-	-	-	-	-	-	-	-	-						
市町村計 (除大阪市・堺市)	14,589	6,386	1,028	22,003	201,298	318,182	132,083	253,814	5,288,636	1,668,521	-	42	-	-	-						
府計	115,940	14,747	8,793	139,480	206,267	319,389	139,982	279,098	8,841,202	2,938,326	-	42	-	-	-						

区分 市町村名	下水道等										水道										
	1 公共					2 都市					1 公共					2 都市					
	現在排水人口 (人)	計画排水区域 積面積 (㎡)	現在排水区域 積面積 (㎡)	計画処理区域 積面積 (㎡)	現在処理区域 積面積 (㎡)	現在排水区域 積面積 (㎡)	現在排水人口 (人)	計画排水区域 積面積 (㎡)	現在排水区域 積面積 (㎡)	計画処理区域 積面積 (㎡)	現在処理区域 積面積 (㎡)	現在排水人口 (人)	計画排水区域 積面積 (㎡)	現在排水区域 積面積 (㎡)	計画処理区域 積面積 (㎡)	現在処理区域 積面積 (㎡)	現在排水人口 (人)	計画排水区域 積面積 (㎡)	現在排水区域 積面積 (㎡)	計画処理区域 積面積 (㎡)	現在処理区域 積面積 (㎡)
大阪市	2,716,387	190,528,000	194,100,000	194,100,000	190,528,000	2,716,387	190,528,000	194,100,000	194,100,000	190,528,000	2,716,387	190,528,000	194,100,000	194,100,000	190,528,000	2,716,387	190,528,000	194,100,000	194,100,000	190,528,000	194,100,000
堺市	821,896	101,210,000	127,070,000	127,070,000	101,210,000	821,896	101,210,000	127,070,000	127,070,000	101,210,000	821,896	101,210,000	127,070,000	127,070,000	101,210,000	821,896	101,210,000	127,070,000	127,070,000	101,210,000	127,070,000
和田市	186,484	28,017,200	37,206,200	37,206,200	28,017,200	186,484	28,017,200	37,206,200	37,206,200	28,017,200	186,484	28,017,200	37,206,200	37,206,200	28,017,200	186,484	28,017,200	37,206,200	37,206,200	28,017,200	37,206,200
豊中市	406,233	33,577,900	35,826,200	35,826,200	33,577,900	406,233	33,577,900	35,826,200	35,826,200	33,577,900	406,233	33,577,900	35,826,200	35,826,200	33,577,900	406,233	33,577,900	35,826,200	35,826,200	33,577,900	35,826,200
池田市	103,604	10,847,300	11,175,700	11,175,700	10,847,300	103,604	10,847,300	11,175,700	11,175,700	10,847,300	103,604	10,847,300	11,175,700	11,175,700	10,847,300	103,604	10,847,300	11,175,700	11,175,700	10,847,300	11,175,700
吹田市	370,647	34,767,700	35,820,340	35,820,340	34,767,700	370,647	34,767,700	35,820,340	35,820,340	34,767,700	370,647	34,767,700	35,820,340	35,820,340	34,767,700	370,647	34,767,700	35,820,340	35,820,340	34,767,700	35,820,340
泉大津市	72,230	13,159,000	13,159,000	13,159,000	13,159,000	72,230	13,159,000	13,159,000	13,159,000	13,159,000	72,230	13,159,000	13,159,000	13,159,000	13,159,000	72,230	13,159,000	13,159,000	13,159,000	13,159,000	13,159,000
高槻市	350,304	32,529,600	46,400,000	46,400,000	32,529,600	350,304	32,529,600	46,400,000	46,400,000	32,529,600	350,304	32,529,600	46,400,000	46,400,000	32,529,600	350,304	32,529,600	46,400,000	46,400,000	32,529,600	46,400,000
貝塚市	54,116	9,920,000	14,470,000	14,470,000	9,920,000	54,116	9,920,000	14,470,000	14,470,000	9,920,000	54,116	9,920,000	14,470,000	14,470,000	9,920,000	54,116	9,920,000	14,470,000	14,470,000	9,920,000	14,470,000
守口市	143,459	11,450,800	11,651,600	11,651,600	11,450,800	143,459	11,450,800	11,651,600	11,651,600	11,450,800	143,459	11,450,800	11,651,600	11,651,600	11,450,800	143,459	11,450,800	11,651,600	11,651,600	11,450,800	11,651,600
枚方市	387,863	34,290,000	52,280,000	52,280,000	34,290,000	387,863	34,290,000	52,280,000	52,280,000	34,290,000	387,863	34,290,000	52,280,000	52,280,000	34,290,000	387,863	34,290,000	52,280,000	52,280,000	34,290,000	52,280,000
茨木市	279,760	37,382,400	37,382,400	37,382,400	37,382,400	279,760	37,382,400	37,382,400	37,382,400	37,382,400	279,760	37,382,400	37,382,400	37,382,400	37,382,400	279,760	37,382,400	37,382,400	37,382,400	37,382,400	37,382,400
八尾市	237,408	26,911,600	34,842,700	34,842,700	26,911,600	237,408	26,911,600	34,842,700	34,842,700	26,911,600	237,408	26,911,600	34,842,700	34,842,700	26,911,600	237,408	26,911,600	34,842,700	34,842,700	26,911,600	34,842,700
市野市	40,123	8,730,000	27,850,000	27,850,000	8,730,000	40,123	8,730,000	27,850,000	27,850,000	8,730,000	40,123	8,730,000	27,850,000	27,850,000	8,730,000	40,123	8,730,000	27,850,000	27,850,000	8,730,000	27,850,000
田原市	101,394	16,930,000	28,184,000	28,184,000	16,930,000	101,394	16,930,000	28,184,000	28,184,000	16,930,000	101,394	16,930,000	28,184,000	28,184,000	16,930,000	101,394	16,930,000	28,184,000	28,184,000	16,930,000	28,184,000
富田市	232,258	18,023,400	23,838,800	23,838,800	18,023,400	232,258	18,023,400	23,838,800	23,838,800	18,023,400	232,258	18,023,400	23,838,800	23,838,800	18,023,400	232,258	18,023,400	23,838,800	23,838,800	18,023,400	23,838,800
河内長野市	97,907	17,440,500	17,440,500	17,440,500	17,440,500	97,907	17,440,500	17,440,500	17,440,500	17,440,500	97,907	17,440,500	17,440,500	17,440,500	17,440,500	97,907	17,440,500	17,440,500	17,440,500	17,440,500	17,440,500
寝屋川市	117,366	9,962,700	13,232,700	13,232,700	9,962,700	117,366	9,962,700	13,232,700	13,232,700	9,962,700	117,366	9,962,700	13,232,700	13,232,700	9,962,700	117,366	9,962,700	13,232,700	13,232,700	9,962,700	13,232,700
東大阪市	119,222	12,390,400	12,390,400	12,390,400	12,390,400	119,222	12,390,400	12,390,400	12,390,400	12,390,400	119,222	12,390,400	12,390,400	12,390,400	12,390,400	119,222	12,390,400	12,390,400	12,390,400	12,390,400	12,390,400
大阪市	163,328	51,252,000	51,252,000	51,252,000	51,252,000	163,328	51,252,000	51,252,000	51,252,000	51,252,000	163,328	51,252,000	51,252,000	51,252,000	51,252,000	163,328	51,252,000	51,252,000	51,252,000	51,252,000	51,252,000
泉南	138,105	22,480,000	22,480,000	22,480,000	22,480,000	138,105	22,480,000	22,480,000	22,480,000	22,480,000	138,105	22,480,000	22,480,000	22,480,000	22,480,000	138,105	22,480,000	22,480,000	22,480,000	22,480,000	22,480,000
箕野市	59,757	10,670,000	10,670,000	10,670,000	10,670,000	59,757	10,670,000	10,670,000	10,670,000	10,670,000	59,757	10,670,000	10,670,000	10,670,000	10,670,000	59,757	10,670,000	10,670,000	10,670,000	10,670,000	10,670,000
柏原市	94,770	9,935,500	13,575,500	13,575,500	9,935,500	94,770	9,935,500	13,575,500	13,575,500	9,935,500	94,770	9,935,500	13,575,500	13,575,500	9,935,500	94,770	9,935,500	13,575,500	13,575,500	9,935,500	13,575,500
羽曳野市	113,678	12,170,000	12,170,000	12,170,000	12,170,000	113,678	12,170,000	12,170,000	12,170,000	12,170,000	113,678	12,170,000	12,170,000	12,170,000	12,170,000	113,678	12,170,000	12,170,000	12,170,000	12,170,000	12,170,000
真津市	85,321	12,610,000	11,191,100	12,610,000	11,191,100	85,321	12,610,000	11,191,100	12,610,000	11,191,100	85,321	12,610,000	11,191,100	12,610,000	11,191,100	85,321	12,610,000	11,191,100	12,610,000	11,191,100	12,610,000
高石市	52,579	6,617,000	6,617,000	6,617,000	6,617,000	52,579	6,617,000	6,617,000	6,617,000	6,617,000	52,579	6,617,000	6,617,000	6,617,000	6,617,000	52,579	6,617,000	6,617,000	6,617,000	6,617,000	6,617,000
藤井寺市	51,345	6,959,500	6,959,500	6,959,500	6,959,500	51,345	6,959,500	6,959,500	6,959,500	6,959,500	51,345	6,959,500	6,959,500	6,959,500	6,959,500	51,345	6,959,500	6,959,500	6,959,500	6,959,500	6,959,500
東大阪市	483,574	51,584,700	49,077,200	51,584,700	49,077,200	483,574	51,584,700	49,077,200	51,584,700	49,077,200	483,574	51,584,700	49,077,200	51,584,700	49,077,200	483,574	51,584,700	49,077,200	51,584,700	49,077,200	51,584,700
泉南市	35,532	8,263,000	8,263,000	8,263,000	8,263,000	35,532	8,263,000	8,263,000	8,263,000	8,263,000	35,532	8,263,000	8,263,000	8,263,000	8,263,000	35,532	8,263,000	8,263,000	8,263,000	8,263,000	8,263,000
四條畷市	55,540	6,741,700	6,741,700	6,741,700	6,741,700	55,540	6,741,700	6,741,700	6,741,700	6,741,700	55,540	6,741,700	6,741,700	6,741,700	6,741,700	55,540	6,741,700	6,741,700	6,741,700	6,741,700	6,741,700
交野市	74,626	11,432,300	11,432,300	11,432,300	11,432,300	74,626	11,432,300	11,432,300	11,432,300	11,432,300	74,626	11,432,300	11,432,300	11,432,300	11,432,300	74,626	11,432,300	11,432,300	11,432,300	11,432,300	11,432,300
大田原市	58,501	8,800,000	12,050,000	12,050,000	8,800,000	58,501	8,800,000	12,050,000	12,050,000	8,800,000	58,501	8,800,000	12,050,000	12,050,000	8,800,000	58,501	8,800,000	12,050,000	12,050,000	8,800,000	12,050,000
山手市	30,013	5,874,400	11,910,000	11,910,000	5,874,400	30,013	5,874,400	11,910,000	11,910,000	5,874,400	30,013	5,874,400	11,910,000	11,910,000	5,874,400	30,013	5,874,400	11,910,000	11,910,000	5,874,400	11,910,000
市計 (除大阪市・堺市)	4,797,047	515,417,800	691,466,040	691,466,040	515,417,800	4,797,047	515,417,800	691,466,040	691,466,040	515,417,800	4,797,047	515,417,800	691,466,040	691,466,040	515,417,800	4,797,047	515,417,800	691,466,040	691,466,040	515,417,800	691,466,040
島本町	29,847	4,160,000	4,160,000	4,160,000	4,160,000	29,847	4,160,000	4,160,000	4,160,000	4,160,000	29,847	4,160,000	4,160,000	4,160,000	4,160,000	29,847	4,160,000	4,160,000	4,160,000	4,160,000	4,160,000
豊能町	19,470	8,330,000	8,330,000	8,330,000	8,330,000	19,470	8,330,000	8,330,000	8,330,000	8,330,000	19,470	8,330,000	8,330,000	8,330,000	8,330,000	19,470	8,330,000	8,330,000	8,330,000	8,330,000	8,330,000
勢野町	2,571	3,600,000	3,600,000	3,600,000	3,600,000	2,571	3,600,000	3,600,000	3,600,000	3,600,000	2,571	3,600,000	3,600,000	3,600,000	3,600,000	2,571	3,600,000	3,600,000	3,600,000	3,600,000	3,600,000
忠海町	16,653	2,970,000	2,970,000	2,970,000	2,970,000	16,653	2,970,000	2,970,000	2,970,000	2,970,000	16,653	2,970,000	2,970,000	2,970,000	2,970,000	16,653	2,970,000	2,970,000	2,970,000	2,970,000	2,97

区分	下水道水								等				
	業集落				水				施設				
	3	4			5			6			7		
現在排人	うち汚水に係るもの	現在処理区域内人口	現在排水区域面積	うち汚水に係るもの	現在排水区域面積	現在処理区域面積	現水設置	現在排人	うち汚水に係るもの	現在処理区域内人口	現在排水区域面積	現在処理区域内人口	うち汚水に係るもの
(人)	(人)	(人)	(㎡)	(㎡)	(㎡)	(㎡)	(人)	(人)	(人)	(人)	(㎡)	(人)	(人)
大塚	-	-	-	-	-	-	-	-	-	-	-	-	-
岸和田	643	643	643	170,000	170,000	170,000	432	-	-	-	-	-	-
豊中	-	-	-	-	-	-	-	-	-	-	-	-	-
池田	-	-	-	-	-	-	-	-	-	-	-	-	-
吹上	-	-	-	-	-	-	-	-	-	-	-	-	-
泉大	-	-	-	-	-	-	-	-	-	-	-	-	-
高槻	-	-	-	-	-	-	-	-	-	-	-	-	-
貝守	-	-	-	-	-	-	-	-	-	-	-	-	-
枚方	-	-	-	-	-	-	-	-	-	-	-	-	-
茨木	-	-	-	-	-	-	-	-	-	-	-	-	-
八尾	-	-	-	-	-	-	-	-	-	-	-	-	-
泉	-	-	-	-	-	-	-	-	-	-	-	-	-
富田	-	-	-	-	-	-	-	-	-	-	-	-	-
河内	-	-	-	-	-	-	-	-	-	-	-	-	-
長岡	-	-	-	-	-	-	-	-	-	-	-	-	-
河内	-	-	-	-	-	-	-	-	-	-	-	-	-
松本	-	-	-	-	-	-	-	-	-	-	-	-	-
大東	-	-	-	-	-	-	-	-	-	-	-	-	-
和歌山	-	-	-	-	-	-	-	-	-	-	-	-	-
箕面	-	-	-	-	-	-	-	-	-	-	-	-	-
柏野	-	-	-	-	-	-	-	-	-	-	-	-	-
羽曳	-	-	-	-	-	-	-	-	-	-	-	-	-
門真	-	-	-	-	-	-	-	-	-	-	-	-	-
摂津	-	-	-	-	-	-	-	-	-	-	-	-	-
石津	-	-	-	-	-	-	-	-	-	-	-	-	-
寺阪	-	-	-	-	-	-	-	-	-	-	-	-	-
南井	-	-	-	-	-	-	-	-	-	-	-	-	-
大南	-	-	-	-	-	-	-	-	-	-	-	-	-
東大	-	-	-	-	-	-	-	-	-	-	-	-	-
南大	-	-	-	-	-	-	-	-	-	-	-	-	-
四條	-	-	-	-	-	-	-	-	-	-	-	-	-
野田	-	-	-	-	-	-	-	-	-	-	-	-	-
狭山	-	-	-	-	-	-	-	-	-	-	-	-	-
大阪	-	-	-	-	-	-	-	-	-	-	-	-	-
市計	643	643	643	170,000	170,000	170,000	432	-	-	-	-	-	-
(除大阪市・堺市)													
島本	-	-	-	-	-	-	-	-	-	-	-	-	-
豊能	199	199	199	181,000	181,000	181,000	176	-	-	-	-	-	-
能勢	-	-	-	-	-	-	-	-	-	-	-	-	-
岡取	-	-	-	-	-	-	-	-	-	-	-	-	-
鳳	-	-	-	-	-	-	-	-	-	-	-	-	-
田尻	-	-	-	-	-	-	-	-	-	-	-	-	-
岬田	-	-	-	-	-	-	-	-	-	-	-	-	-
大河	-	-	-	-	-	-	-	-	-	-	-	-	-
千早	-	-	-	-	-	-	-	-	-	-	-	-	-
赤阪	-	-	-	-	-	-	-	-	-	-	-	-	-
村計	199	199	199	181,000	181,000	181,000	176	-	-	-	-	-	-
市計	842	842	842	351,000	351,000	351,000	608	-	-	-	-	-	-
(除大阪市・堺市)													
府計	842	842	842	351,000	351,000	351,000	608	-	-	-	-	-	-

区 市町村名	下					水				道			等			保			
	4	漁排水区域面積(m <sup>2</sup> )	業集落		現在排水区域面積(m <sup>2</sup> )	施設		下水道人口(人)	コミュニティ・センター人口(人)	合併処理人口(人)	浄化槽人口(人)	うち排水処理関係	特定生活施設のうち排水処理関係(人)	うち個別排水処理関係(人)	児童福祉施設		市町村数	延面積(m <sup>2</sup> )	
			うち汚水に係る(m <sup>2</sup> )	現在排水区域面積(m <sup>2</sup> )		現水設置	在便所人口(人)								1	所			
大阪	-	-	-	-	-	-	-	419	-	15,170	-	-	-	-	103	66,387	-	103	66,387
和田	-	-	-	-	-	-	-	-	-	2,395	-	-	-	-	11	8,380	-	11	8,380
中田	-	-	-	-	-	-	-	-	-	-	56	-	-	-	3	2,170	-	3	2,170
津大	-	-	-	-	-	-	-	-	-	1,274	-	-	-	-	16	15,338	-	16	15,338
吹田	-	-	-	-	-	-	-	-	-	1,338	-	-	-	-	4	2,008	-	4	2,008
泉大	-	-	-	-	-	-	-	-	-	23,655	-	-	204	-	14	11,763	-	14	11,763
高槻	-	-	-	-	-	-	-	-	-	-	-	-	-	-	-	-	-	-	-
高貝	-	-	-	-	-	-	-	-	-	25	-	-	25	-	12	10,673	-	12	10,673
守口	-	-	-	-	-	-	-	-	-	1,205	-	-	666	-	5	3,442	-	5	3,442
枚方	-	-	-	-	-	-	-	-	-	-	-	-	-	-	7	11,231	-	7	11,231
八尾	-	-	-	-	-	-	-	-	-	39,429	-	-	-	-	6	-	-	6	-
野林	-	-	-	-	-	-	-	-	-	7,233	-	-	2,064	-	6	5,642	-	6	5,642
市川	-	-	-	-	-	-	-	-	-	1,814	-	-	-	-	6	5,977	-	6	5,977
川長	-	-	-	-	-	-	-	-	-	3,357	-	-	496	-	1	1,519	-	1	1,519
野原	-	-	-	-	-	-	-	-	-	2,296	-	-	-	-	5	4,661	-	5	4,661
東原	-	-	-	-	-	-	-	-	-	717	-	-	179	-	3	3,915	-	3	3,915
泉東	-	-	-	-	-	-	-	-	-	13,620	-	-	139	-	9	8,844	-	9	8,844
泉南	-	-	-	-	-	-	-	-	-	14	-	-	250	-	4	4,203	-	4	4,203
箕面	-	-	-	-	-	-	-	-	-	7,544	-	-	-	-	5	2,710	-	5	2,710
柏原	-	-	-	-	-	-	-	-	-	-	-	-	-	5	4,999	-	5	4,999	
羽曳	-	-	-	-	-	-	-	-	-	7,610	-	-	-	-	2	1,113	-	2	1,113
野真	-	-	-	-	-	-	-	-	-	-	-	-	-	3	4,263	-	3	4,263	
市津	-	-	-	-	-	-	-	-	-	993	-	-	-	-	1	1,038	-	1	1,038
市石	-	-	-	-	-	-	-	-	-	12,252	-	-	-	-	6	5,290	-	6	5,290
市寺	-	-	-	-	-	-	-	-	-	1,096	-	-	-	-	10	12,452	-	10	12,452
市大	-	-	-	-	-	-	-	-	-	17,281	-	-	-	-	1	1,601	-	1	1,601
市南	-	-	-	-	-	-	-	-	-	31	-	-	-	-	1	824	-	1	824
市四	-	-	-	-	-	-	-	-	-	1,849	-	-	-	-	-	-	-	-	-
市交	-	-	-	-	-	-	-	-	-	-	-	-	-	-	-	-	-	-	-
市大	-	-	-	-	-	-	-	-	-	9,862	-	-	-	-	3	2,974	-	3	2,974
市大阪	-	-	-	-	-	-	-	-	-	156,946	-	-	4,023	-	143	137,030	-	143	137,030
市計(除大阪市・堺市)	-	-	-	-	-	-	-	-	-	-	-	-	-	-	-	-	-	-	-
島本	-	-	-	-	-	-	-	-	-	490	-	-	-	-	2	2,392	-	2	2,392
豊能	-	-	-	-	-	-	-	-	-	160	-	-	-	160	1	984	-	1	984
能勢	-	-	-	-	-	-	-	-	-	5,350	-	-	-	-	1	959	-	1	959
岡田	-	-	-	-	-	-	-	-	-	23	-	-	-	-	2	2,790	-	2	2,790
取熊	-	-	-	-	-	-	-	-	-	4,233	-	-	-	-	4	4,163	-	4	4,163
田取	-	-	-	-	-	-	-	-	-	-	-	-	-	1	1,082	-	1	1,082	
市坑	60,000	-	-	-	60,000	-	-	-	-	1,173	-	-	-	-	3	2,266	-	3	2,266
市子	-	-	-	-	-	-	-	-	-	353	-	-	-	-	-	-	-	-	-
市南	-	-	-	-	-	-	-	-	-	689	-	-	-	-	1	1,347	-	1	1,347
市早	-	-	-	-	-	-	-	-	-	451	-	-	-	-	-	-	-	-	-
市赤	-	-	-	-	-	-	-	-	-	-	-	-	-	-	-	-	-	-	-
市大阪	60,000	-	-	-	60,000	-	-	-	-	12,922	-	-	-	160	15	15,983	-	15	15,983
市計(除大阪市・堺市)	60,000	-	-	-	60,000	-	-	-	-	169,868	-	-	4,023	160	158	153,013	-	158	153,013
市大阪	60,000	-	-	-	60,000	-	-	-	-	185,038	-	-	4,023	160	261	218,400	-	261	218,400
市府計	60,000	-	-	-	60,000	-	-	419	-	185,038	-	-	4,023	160	261	218,400	-	261	218,400

区 市町村名	母子生活支援施設				老人福祉施設				老人福祉施設			
	児童福祉施設		福祉施設		老人ホーム		福祉施設		老人ホーム		福祉施設	
	2 母子生活支援施設		2 特別養護老人ホーム		1 養護老人ホーム		2 特別養護老人ホーム		3 軽費老人ホーム		設	
	箇所	延面積	65歳以上の人口(人)	箇所	延面積	箇所	延面積	箇所	延面積	箇所	延面積	積面積
大塚	1	1,823	686,424	2	14,204	1	5,104	2	14,204	-	-	-
岸和田	-	-	232,901	-	-	-	-	-	-	-	-	-
豊中	-	-	52,967	-	-	-	-	-	-	-	-	-
池田	-	-	104,013	1	3,581	-	-	-	-	-	-	-
吹上	-	-	27,687	1	1,416	-	-	-	-	-	-	-
泉大	-	-	88,147	-	-	-	-	-	-	-	-	-
高槻	-	-	18,882	-	-	-	-	-	-	-	-	-
貝守	-	-	101,699	1	2,770	-	-	-	-	-	-	-
枚方	-	-	22,533	-	-	-	-	-	-	-	-	-
茨木	-	-	41,346	-	-	-	-	-	-	-	-	-
八尾	-	-	111,458	-	-	-	-	-	-	-	-	-
泉佐野	-	-	67,350	-	-	-	-	-	-	-	-	-
富田	-	-	75,193	1	2,240	-	-	-	-	-	-	-
河内長野	-	-	25,729	-	-	-	-	-	-	-	-	-
松原	-	-	32,956	-	-	-	-	-	-	-	-	-
大和	-	-	68,431	-	-	-	-	-	-	-	-	-
箕面	-	-	35,600	-	-	-	-	-	-	-	-	-
羽曳野	-	-	32,349	-	-	-	-	-	-	-	-	-
門真	-	-	35,791	-	-	-	-	-	-	-	-	-
高槻	-	-	45,214	-	-	-	-	-	-	-	-	-
藤井寺	-	-	34,357	-	-	-	-	-	-	-	-	-
東大阪	-	-	20,037	-	-	-	-	-	-	-	-	-
四條	-	-	32,959	-	-	-	-	-	-	-	-	-
交野	-	-	35,982	-	-	-	-	-	-	-	-	-
狭山	-	-	21,948	-	-	-	-	-	-	-	-	-
市	-	-	15,713	-	-	-	-	-	-	-	-	-
市	-	-	18,174	-	-	-	-	-	-	-	-	-
市	-	-	137,346	-	-	-	-	-	-	-	-	-
市	-	-	17,486	-	-	-	-	-	-	-	-	-
市	-	-	14,890	-	-	-	-	-	-	-	-	-
市	-	-	21,422	-	-	-	-	-	-	-	-	-
市	-	-	15,847	-	-	-	-	-	-	-	-	-
市	-	-	17,152	-	-	-	-	-	-	-	-	-
市計	-	-	1,390,658	4	10,007	1	10,007	1	2,559	-	-	-
(除大阪・堺市)	-	-	-	-	-	-	-	-	-	-	-	-
島本	-	-	8,480	-	-	-	-	-	-	-	-	-
豊能	-	-	8,625	-	-	-	-	-	-	-	-	-
能勢	-	-	3,861	-	-	-	-	-	-	-	-	-
岡取	-	-	4,885	-	-	-	-	-	-	-	-	-
熊取	-	-	12,214	-	-	-	-	-	-	-	-	-
田尻	-	-	2,032	-	-	-	-	-	-	-	-	-
岬	-	-	5,959	-	-	-	-	-	-	-	-	-
子	-	-	3,765	-	-	-	-	-	-	-	-	-
南	-	-	4,880	-	-	-	-	-	-	-	-	-
早	-	-	2,334	-	-	-	-	-	-	-	-	-
赤阪	-	-	-	-	-	-	-	-	-	-	-	-
村	-	-	57,035	-	-	-	-	-	-	-	-	-
計	-	-	-	-	-	-	-	-	-	-	-	-
市町村計	-	-	1,447,693	4	10,007	1	10,007	1	2,559	-	-	-
(除大阪・堺市)	-	-	-	-	-	-	-	-	-	-	-	-
府	1	1,823	2,367,018	5	15,111	3	15,111	3	16,763	-	-	-

区 市町村名	保護施設				その他施設										市町村計 (除大阪市・堺市)	府計			
	施設		設立		市町村		支所・出張所		本庁舎		簡所		簡所				簡所		
	施設	延面積(㎡)	施設	延面積(㎡)	職員数(人)	延面積(㎡)	職員数(人)	延面積(㎡)	職員数(人)	延面積(㎡)	職員数(人)	延面積(㎡)	職員数(人)	延面積(㎡)			職員数(人)	延面積(㎡)	職員数(人)
	簡所数	延面積(㎡)	簡所数	延面積(㎡)	職員数(人)	延面積(㎡)	職員数(人)	延面積(㎡)	職員数(人)	延面積(㎡)	職員数(人)	延面積(㎡)	職員数(人)	延面積(㎡)			職員数(人)	延面積(㎡)	職員数(人)
大阪	-	-	-	-	4,362	310,332	6,286	31	1,548	-	-	-	-	-	-	-	-		
堺	-	-	-	-	2,170	38,098	1,092	12	608	-	-	-	-	-	-	-	-		
岸和田	-	-	-	-	699	574	71	-	-	-	-	-	-	-	-	-	-		
豊中	-	-	-	-	910	2,170	100	-	-	-	-	-	-	-	-	-	-		
池田	-	-	-	-	420	737	24	-	-	-	-	-	-	-	-	-	-		
吹田	-	-	-	-	1,087	8,515	81	3	220	-	-	-	-	-	-	-	-		
大泉	-	-	-	-	216	604	56	2	82	-	-	-	-	-	-	-	-		
高槻	-	-	-	-	923	947	122	-	-	-	-	-	-	-	-	-	-		
高貝	-	-	-	-	380	919	60	-	-	-	-	-	-	-	-	-	-		
守口	-	-	-	-	328	1,040	135	-	-	-	-	-	-	-	-	-	-		
枚方	-	-	-	-	928	3,898	99	-	-	-	-	-	-	-	-	-	-		
茨木	-	-	-	-	855	1,589	49	-	-	-	-	-	-	-	-	-	-		
八尾	-	-	-	-	1,216	746	-	-	-	-	-	-	-	-	-	-	-		
泉南	-	-	-	-	232	627	102	-	-	-	-	-	-	-	-	-	-		
野井	-	-	-	-	377	604	7	-	-	-	-	-	-	-	-	-	-		
林屋	-	-	-	-	462	727	41	-	-	-	-	-	-	-	-	-	-		
川内	-	-	-	-	328	389	47	-	-	-	-	-	-	-	-	-	-		
長原	-	-	-	-	451	-	-	-	-	-	-	-	-	-	-	-	-		
東原	-	-	-	-	322	695	85	-	-	-	-	-	-	-	-	-	-		
泉東	-	-	-	-	537	201	13	-	-	-	-	-	-	-	-	-	-		
東面	-	-	-	-	626	2,769	68	55	1,352	-	-	-	-	-	-	-	-		
箕原	-	-	-	-	322	418	45	-	-	-	-	-	-	-	-	-	-		
柏野	-	-	-	-	399	913	108	-	-	-	-	-	-	-	-	-	-		
真津	-	-	-	-	414	953	87	-	-	-	-	-	-	-	-	-	-		
石津	-	-	-	-	363	-	-	-	-	-	-	-	-	-	-	-	-		
寺島	-	-	-	-	201	426	31	-	-	-	-	-	-	-	-	-	-		
南津	-	-	-	-	375	1,279	29	-	-	-	-	-	-	-	-	-	-		
高石	-	-	-	-	1,158	7,641	219	-	-	-	-	-	-	-	-	-	-		
藤井	-	-	-	-	45,137	212	49	-	-	-	-	-	-	-	-	-	-		
東大阪	-	-	-	-	362	177	45	-	-	-	-	-	-	-	-	-	-		
南東	-	-	-	-	177	794	45	-	-	-	-	-	-	-	-	-	-		
四條	-	-	-	-	159	478	36	-	-	-	-	-	-	-	-	-	-		
交野	-	-	-	-	290	143	3	-	-	-	-	-	-	-	-	-	-		
狭山	-	-	-	-	240	-	-	-	-	-	-	-	-	-	-	-	-		
大阪	-	-	-	-	15,757	41,008	1,812	60	1,654	-	-	-	-	-	-	-	-		
市計 (除大阪市・堺市)	-	-	-	-	481,484	100	18,121	28	24,670	-	-	-	-	-	-	-	-		
島本	-	-	-	-	4,141	80	3	-	-	-	-	-	-	-	-	-	-		
豊能	-	-	-	-	2,650	777	7	-	-	-	-	-	-	-	-	-	-		
能勢	-	-	-	-	1,794	-	-	-	-	-	-	-	-	-	-	-	-		
岡取	-	-	-	-	3,393	-	-	-	-	-	-	-	-	-	-	-	-		
熊取	-	-	-	-	4,628	83	1	-	-	-	-	-	-	-	-	-	-		
田尻	-	-	-	-	3,166	-	-	-	-	-	-	-	-	-	-	-	-		
岬	-	-	-	-	81	-	-	-	-	-	-	-	-	-	-	-	-		
太子	-	-	-	-	106	-	-	-	-	-	-	-	-	-	-	-	-		
河内	-	-	-	-	108	-	-	-	-	-	-	-	-	-	-	-	-		
千早	-	-	-	-	127	622	14	-	-	-	-	-	-	-	-	-	-		
赤阪	-	-	-	-	79	94	-	-	-	-	-	-	-	-	-	-	-		
村計	-	-	-	-	1,044	1,656	25	-	-	-	-	-	-	-	-	-	-		
市町村計 (除大阪市・堺市)	-	-	-	-	16,801	42,664	1,837	60	1,654	-	-	-	-	-	-	-	-		
府計	-	-	-	-	23,333	99,104	9,215	103	3,810	-	-	-	-	-	-	-	-		

区分	七 市 町 村 の 他 施 設																
	隣 保 館			公 民 館			立 書 館			博 物 館		市 計					
	簡所数	延面積 (㎡)	専任職員数 (人)	簡所数	延面積 (㎡)	専任職員数 (人)	簡所数	延面積 (㎡)	専任職員数 (人)	博 物 館	博 物 館						
簡所数	延面積 (㎡)	専任職員数 (人)	簡所数	延面積 (㎡)	専任職員数 (人)	簡所数	延面積 (㎡)	専任職員数 (人)	博 物 館	博 物 館							
大 堺	2	710	13	47	150,166	242	24	58,938	125	28	2	2	1	1	5,072	28	
市 田	1	6,410	24	5	35,173	77	12	18,572	81	-	-	-	-	-	6,371	21	
市 和	-	-	-	3	33,913	22	6	3,588	42	-	-	-	-	-	-	-	-
市 中	2	2,590	14	3	19,130	35	9	13,525	39	-	-	-	-	-	-	-	-
市 池	1	1,114	3	1	8,385	13	2	2,894	37	-	-	-	-	-	-	-	-
市 吹	1	1,862	7	14	47,543	68	9	21,500	150	-	-	-	-	-	3,298	7	
市 泉	-	-	-	-	-	-	2	3,271	5	-	-	-	-	-	-	-	-
市 高	2	6,142	13	3	28,857	17	6	10,200	31	-	-	-	-	-	6,061	15	
市 員	1	939	4	1	9,907	10	1	2,599	11	-	-	-	-	-	-	-	-
市 守	-	-	-	2	5,478	5	-	-	-	-	-	-	-	-	-	-	-
市 枚	3	7,959	6	1	7,423	5	8	14,719	88	-	-	-	-	-	-	-	-
市 茨	2	1,995	2	2	5,556	24	4	11,594	35	-	-	-	-	-	-	-	-
市 八	2	5,979	9	2	15,008	17	5	7,938	11	-	-	-	-	-	1,194	5	
市 泉	2	1,013	6	1	17,230	9	1	3,025	23	-	-	-	-	-	478	3	
市 佐	1	1,845	5	2	28,424	12	3	3,074	18	-	-	-	-	-	-	-	-
市 富	-	-	-	2	14,486	16	3	4,298	7	-	-	-	-	-	-	-	-
市 河	-	-	-	2	22,233	25	1	3,910	34	-	-	-	-	-	-	-	-
市 長	-	-	-	2	1,958	3	6	3,291	19	-	-	-	-	-	-	-	-
市 野	2	2,545	10	7	19,535	24	2	3,372	36	-	-	-	-	-	-	-	-
市 東	1	4,157	13	4	3,611	11	3	3,988	65	-	-	-	-	-	-	-	-
市 泉	2	3,853	27	1	4,234	6	4	7,758	29	-	-	-	-	-	-	-	-
市 原	1	402	2	2	9,244	4	2	3,258	7	-	-	-	-	-	-	-	-
市 東	-	-	-	2	15,852	9	6	3,331	12	-	-	-	-	-	-	-	-
市 野	1	402	2	2	9,244	4	2	3,258	7	-	-	-	-	-	-	-	-
市 真	-	-	-	6	19,861	14	2	1,859	7	-	-	-	-	-	-	-	-
市 津	-	-	-	3	10,090	18	2	4,818	14	-	-	-	-	-	-	-	-
市 石	-	-	-	3	10,090	18	2	4,818	14	-	-	-	-	-	-	-	-
市 寺	-	-	-	5	17,106	12	2	2,664	20	-	-	-	-	-	-	-	-
市 井	2	5,237	23	8	11,790	47	1	2,254	8	-	-	-	-	-	-	-	-
市 大	1	1,306	3	1	3,186	2	5	4,405	58	-	-	-	-	-	888	4	
市 南	-	-	-	2	4,834	4	2	2,447	5	-	-	-	-	-	-	-	-
市 野	-	-	-	1	2,559	1	1	973	6	-	-	-	-	-	-	-	-
市 交	-	-	-	1	13,618	11	1	1,411	17	-	-	-	-	-	-	-	-
市 大	-	-	-	1	4,868	7	1	1,848	6	-	-	-	-	-	-	-	-
市 南	-	-	-	1	1,997	1	-	-	-	-	-	-	-	-	-	-	-
市 計	25	48,938	145	84	408,630	460	103	152,699	844	-	-	2	6	6	11,919	34	
(除大阪・堺市)																	
島 本	1	731	5	1	971	2	1	955	10	-	-	-	-	-	-	-	-
市 能	1	420	-	2	3,915	-	1	1,013	2	-	-	-	-	-	-	-	-
市 勢	-	-	-	1	3,231	3	-	-	-	-	-	-	-	-	-	-	-
市 取	-	-	-	1	-	-	1	1,005	-	-	-	-	-	-	-	-	-
市 熊	-	-	-	3	3,802	14	1	3,907	7	-	-	-	-	-	-	-	-
市 取	-	-	-	-	-	-	1	2,018	2	-	-	-	-	-	-	-	-
市 尻	1	729	1	1	475	-	-	-	-	-	-	-	-	-	-	-	-
市 子	-	-	-	1	475	-	-	-	-	-	-	-	-	-	-	-	-
市 南	-	-	-	1	1,997	1	1	599	-	-	-	-	-	-	-	-	-
市 早	-	-	-	1	1,997	1	-	-	-	-	-	-	-	-	-	-	-
市 赤	-	-	-	1	1,997	1	-	-	-	-	-	-	-	-	-	-	-
市 阪	-	-	-	1	1,997	1	-	-	-	-	-	-	-	-	-	-	-
市 計	3	1,880	6	8	14,391	19	5	7,479	19	-	-	-	-	-	-	-	-
市 計	28	50,818	151	92	423,021	479	108	160,178	863	-	-	2	6	6	11,919	34	
(除大阪・堺市)																	
府 計	31	57,938	188	144	608,360	798	144	237,148	1,069	1	4	8	8	8	23,362	83	

区分	その他の施設															市町村計	府計					
	市町村					村					町											
	博物館			その他の		計			施設			陸上競技場		施設								
	美術	博物	館	面積	積	専任職員数	箇所	数	面積	延	面積	専任職員数	箇所	数	面積			専任職員数	箇所	数	面積	専任職員数
大阪市	1	16,824	20	1	103,970	59	6	170,559	178	29	155,944	88	2	90,300	22	37	316,100	9				
大塚	-	-	-	-	-	-	1	6,371	21	8	45,390	83	1	27,978	-	12	205,200	7				
岸和田	-	-	-	-	-	-	1	1,603	6	3	13,928	15	-	-	-	-	-	-	-	-	-	
豊中	-	-	-	-	-	-	-	-	-	4	21,656	8	-	-	-	-	4	40,189	4			
池田	-	-	-	-	-	-	-	-	-	2	3,863	16	1	6,939	-	4	46,419	4				
吹上	-	-	-	-	-	-	1	3,298	7	6	38,791	76	1	30,975	10	4	47,043	15				
泉大	-	-	-	-	-	-	-	-	-	1	5,736	7	-	-	-	-	-	-	-	-	-	
高槻	-	-	-	-	-	-	3	7,895	21	3	14,693	9	1	24,719	-	2	27,098	8				
高槻	-	-	-	-	-	-	-	-	-	1	5,999	4	-	-	-	-	-	-	-	-	-	
守口	-	-	-	-	-	-	-	-	-	8	13,496	5	-	-	-	-	-	-	-	-	-	
枚方	-	-	-	-	-	-	-	-	-	4	18,164	7	1	25,462	-	1	11,220	-				
茨木	-	-	-	-	-	-	-	-	-	4	18,840	14	1	-	-	6	56,431	4				
八尾	-	-	-	-	-	-	1	1,194	5	2	15,776	10	-	-	-	2	29,493	1				
野田	-	-	-	-	-	-	1	478	3	4	15,134	13	1	18,980	-	3	28,740	2				
林川	-	-	-	-	-	-	-	-	-	2	8,755	10	-	-	-	-	-	-	-	-	-	
野川	-	-	-	-	-	-	-	-	-	1	4,679	15	-	-	-	-	8,000	-				
長野	-	-	-	-	-	-	-	-	-	1	3,475	3	1	26,077	-	2	27,052	-				
川内	-	-	-	-	-	-	-	-	-	3	6,925	8	-	-	-	-	-	-	-	-	-	
原野	-	-	-	-	-	-	-	-	-	2	5,389	9	-	-	-	-	-	-	-	-	-	
東原	-	-	-	-	-	-	-	-	-	2	13,609	8	1	14,000	-	3	37,593	3				
泉南	1	5,998	15	-	-	-	1	5,998	15	3	3,119	6	1	-	-	1	16,758	1				
東泉	-	-	-	-	-	-	-	-	-	2	3,119	14	-	-	-	1	21,083	1				
和泉	-	-	-	-	-	-	-	-	-	2	13,519	14	-	-	-	2	33,774	1				
箕面	-	-	-	-	-	-	-	-	-	2	8,975	11	-	-	-	1	20,592	3				
柏原	-	-	-	-	-	-	-	-	-	3	4,806	11	-	-	-	2	36,955	2				
羽曳	-	-	-	-	-	-	-	-	-	1	4,228	2	2	31,451	-	1	18,279	-				
真津	-	-	-	-	-	-	-	-	-	1	7,227	7	-	-	-	5	60,601	-				
石津	-	-	-	-	-	-	-	-	-	2	12,479	2	1	13,500	-	6	46,820	-				
寺阪	-	-	-	-	-	-	-	-	-	1	4,129	9	-	-	-	1	9,520	-				
井南	-	-	-	-	-	-	-	-	-	1	9,200	4	-	-	-	-	-	-	-	-	-	
大東	-	-	-	-	-	-	-	-	-	4	7,003	16	-	-	-	-	-	-	-	-	-	
交野	-	-	-	-	-	-	-	-	-	3	7,216	2	-	-	-	2	30,649	-				
狭山	-	-	-	-	-	-	-	-	-	1	4,078	4	-	-	-	1	11,880	-				
阪南	-	-	-	-	-	-	-	-	-	79	320,738	317	12	222,571	14	56	725,667	42				
市計	1	5,998	15	-	-	-	9	21,354	61	9	320,738	317	12	222,571	14	56	725,667	42				
(除大阪市・堺市)																						
島本	-	-	-	-	-	-	-	-	-	1	1,286	-	-	-	-	-	-	-	-	-	-	
豊能	-	-	-	-	-	-	-	-	-	1	7,109	10	-	-	-	-	-	-	-	-	-	
能勢	-	-	-	-	-	-	-	-	-	1	1,632	-	-	-	-	-	-	-	-	-	-	
岡田	-	-	-	-	-	-	-	-	-	-	-	-	-	-	-	-	-	-	-	-	-	
取上	-	-	-	-	-	-	-	-	-	1	9,159	7	1	41,186	-	-	-	-	-	-	-	
汎	-	-	-	-	-	-	-	-	-	-	-	-	-	-	-	-	-	-	-	-	-	
田尻	-	-	-	-	-	-	-	-	-	1	993	-	-	-	-	-	-	-	-	-	-	
太尾	-	-	-	-	-	-	-	-	-	1	3,968	3	-	-	-	-	-	-	-	-	-	
河内	-	-	-	-	-	-	-	-	-	1	5,168	3	-	-	-	-	-	-	-	-	-	
千早	-	-	-	-	-	-	-	-	-	1	852	1	-	-	-	-	10,274	-				
赤阪村	-	-	-	-	-	-	-	-	-	1	30,367	24	1	41,186	-	1	10,274	-				
市町村計	-	-	-	-	-	-	-	-	-	8	30,367	24	1	41,186	-	1	10,274	-				
(除大阪市・堺市)																						
府計	2	22,822	35	1	103,970	59	16	198,284	260	124	552,439	512	16	382,095	36	106	1,257,241	58				





区分	公有財産															
	行政						財政									
	本			庁舎			その他			防衛						
	土地(地積㎡)	建物(延面積㎡)	平成29年度末現在高	平成30年度中増減高	平成30年度末現在高	平成29年度末現在高	土地(地積㎡)	建物(延面積㎡)	平成29年度末現在高	平成30年度中増減高	平成30年度末現在高	土地(地積㎡)	建物(延面積㎡)	平成29年度末現在高	平成30年度中増減高	平成30年度末現在高
大阪府	13,086	75,011	13,086	△ 6,001	75,011	76,740	4,763	150,940	146,177	150,940	4,763	150,940	146,177	150,940	△ 64	133,068
大塚	32,781	77,280	26,780	△ 6,001	77,280	76,740	27	65,694	65,667	65,694	27	65,694	65,667	△ 29	27,276	
岸和田市	6,926	10,715	6,926	-	10,715	10,715	-	5,044	5,044	5,044	-	5,044	5,044	-	5,608	
豊中	16,886	22,879	16,886	△ 1	22,879	22,879	282	14,142	13,860	14,142	282	14,142	13,860	-	14,431	
池田	6,112	15,444	6,112	-	15,444	15,444	-	3,838	3,838	3,838	-	3,838	3,838	-	2,661	
吹田	16,743	26,349	16,743	-	26,349	26,349	-	13,626	13,626	13,626	-	13,626	13,626	△ 112	13,717	
大津	17,703	36,140	17,703	-	36,140	36,140	△ 1,955	19,574	19,574	19,574	△ 1,955	19,574	19,574	△ 1,833	2,768	
高槻	23,577	19,288	23,577	-	19,288	19,288	-	4,919	4,919	4,919	-	4,919	4,919	-	13,389	
高槻	8,676	27,493	8,676	-	27,493	27,493	-	4,919	4,919	4,919	-	4,919	4,919	-	3,331	
守口	7,769	29,621	7,769	-	29,621	29,621	△ 348	5,679	5,679	5,679	-	5,679	5,679	-	-	
枚方	9,690	33,041	9,690	-	33,041	32,693	-	9,716	9,716	9,716	-	9,716	9,716	△ 30	214	
茨木	8,526	27,712	8,526	-	27,712	27,712	-	7,510	7,510	7,510	-	7,510	7,510	-	5,831	
八尾	18,154	14,181	18,154	-	14,181	14,181	-	-	-	-	-	-	-	-	5,784	
野田	7,410	13,632	7,410	-	13,632	13,632	-	5,256	5,256	5,256	-	5,256	5,256	-	6,600	
林田	14,215	12,930	14,215	-	12,930	12,930	-	5,368	5,368	5,368	-	5,368	5,368	-	146	
豊屋	20,641	17,080	20,641	△ 193	17,080	17,080	△ 457	13,102	13,102	13,102	-	13,102	13,102	30	5,932	
長野	11,951	25,612	11,951	-	25,612	25,612	-	4,488	4,488	4,488	-	4,488	4,488	-	4,146	
河内	9,331	9,575	9,331	-	9,575	9,575	-	259	259	259	-	259	259	-	99	
東区	13,633	15,115	13,633	-	15,115	15,115	-	21,102	21,102	20,995	△ 107	20,995	21,102	-	5,731	
泉区	10,551	15,626	10,551	-	15,626	15,626	-	9,510	9,510	9,510	-	9,510	9,510	-	6,250	
東区	7,624	8,296	7,624	-	8,296	8,296	-	471	471	471	-	471	471	-	793	
箕原	24,337	14,814	24,337	-	14,814	14,814	-	-	-	-	-	-	-	-	-	
野真	17,226	11,749	17,226	△ 1,330	11,749	11,749	-	258	258	258	-	258	258	-	385	
門真	7,063	14,302	7,063	-	14,302	14,302	-	3,088	3,088	3,088	-	3,088	3,088	△ 37	3,165	
津石	18,979	16,281	18,979	-	16,281	16,281	-	3,050	3,050	3,050	-	3,050	3,050	-	2,595	
高石	10,332	11,624	10,332	-	11,624	11,624	△ 90	-	-	-	-	-	-	-	-	
井寺	61,888	86,610	62,545	657	86,610	86,610	240	13,531	13,531	13,531	-	13,531	13,531	-	13,326	
大阪東	10,017	6,564	10,017	-	6,564	6,564	-	793	793	793	-	793	793	-	820	
南東	9,623	4,026	9,623	-	4,026	4,026	-	4,026	4,026	4,026	-	4,026	4,026	-	-	
四條	2,611	4,136	2,611	-	4,136	4,136	-	2,088	2,088	2,088	-	2,088	2,088	-	1,686	
野交	10,030	8,544	10,030	-	8,544	8,544	-	1,216	1,216	1,216	-	1,216	1,216	-	2,467	
大阪狭	22,187	14,266	24,777	2,590	14,266	14,266	-	3,293	3,293	3,293	-	3,293	3,293	-	1,743	
南	437,490	583,700	439,213	1,723	583,700	583,700	△ 655	175,999	175,999	175,999	△ 1,780	175,999	175,999	△ 1,982	123,618	
市計	6,202	4,737	8,022	1,820	4,737	4,737	-	2,422	2,422	2,422	-	2,422	2,422	-	1,036	
(大阪府)	1,799	2,706	1,799	-	2,706	2,706	-	4,072	4,072	4,072	-	4,072	4,072	-	1,662	
島本	2,757	1,998	2,757	-	1,998	1,998	-	1,795	1,585	3,380	1,795	1,585	520	-	520	
豊能	10,394	3,393	10,394	-	3,393	3,393	-	1,119	1,119	1,119	-	1,119	1,204	-	1,204	
豊能	13,733	6,207	13,733	-	6,207	6,207	-	-	-	-	-	-	-	-	-	
能勢	1,538	2,812	1,538	-	2,812	2,812	-	695	695	695	-	695	389	-	389	
岡	5,532	4,519	5,532	-	4,519	4,519	-	474	474	474	-	474	1,398	-	1,398	
取	8,099	4,408	8,099	-	4,408	4,408	-	2,120	2,120	2,120	-	2,120	962	-	962	
田尻	5,267	7,906	5,267	-	7,906	7,906	-	1,283	1,283	1,283	-	1,283	397	-	397	
子	2,816	2,102	2,816	-	2,102	2,102	-	-	-	-	-	-	-	-	-	
南	58,137	40,788	59,957	1,820	40,788	40,788	-	13,770	13,770	15,565	1,795	15,565	7,568	-	7,568	
赤	495,627	625,143	499,170	3,543	625,143	624,488	△ 655	189,169	189,169	189,184	15	189,184	133,168	△ 1,982	131,186	
阪村	541,494	777,434	539,036	△ 2,458	777,434	776,239	△ 1,195	401,013	401,013	405,818	4,805	405,818	293,605	△ 2,075	291,530	
村計	1,820	40,788	1,820	-	40,788	40,788	-	13,770	13,770	15,565	1,795	15,565	7,568	-	7,568	
市計	3,543	625,143	499,170	3,543	625,143	624,488	△ 655	189,169	189,169	189,184	15	189,184	133,168	△ 1,982	131,186	
(大阪府)	△ 2,458	777,434	539,036	△ 2,458	777,434	776,239	△ 1,195	401,013	401,013	405,818	4,805	405,818	293,605	△ 2,075	291,530	
府計	541,494	777,434	539,036	△ 2,458	777,434	776,239	△ 1,195	401,013	401,013	405,818	4,805	405,818	293,605	△ 2,075	291,530	

区分	行政の他				行政の他				行政の他				行政の他			
	土地(地積㎡)	建物(延面積㎡)	土地(地積㎡)	建物(延面積㎡)	土地(地積㎡)	建物(延面積㎡)	土地(地積㎡)	建物(延面積㎡)	土地(地積㎡)	建物(延面積㎡)	土地(地積㎡)	建物(延面積㎡)	土地(地積㎡)	建物(延面積㎡)	土地(地積㎡)	建物(延面積㎡)
市	1,073,820	443,338	1,076,115	29,565	472,903	9,069,804	9,035,285	3,797,284	3,795,178	市計	1,849,012	4,291	1,853,303	大	1,849,012	4,291
堺	102,222	83,853	102,239	△ 2	83,851	1,713,160	1,713,291	660,901	654,750	堺	△ 6,151	△ 6,151	654,750	堺	△ 6,151	△ 6,151
岸和田	18,710	3,670	18,710	△ 76	3,594	297,483	297,502	142,479	142,449	岸和田	19	△ 30	142,449	岸和田	19	△ 30
中津	175,334	25,250	176,186	△ 135	25,250	658,737	658,798	315,230	316,210	中津	61	980	316,210	中津	61	980
池田	32,962	9,159	33,281	△ 19	9,159	128,585	128,585	76,379	76,379	池田	80	—	76,379	池田	80	—
吹上	55,072	47,276	55,053	△ 1	47,276	547,217	547,206	264,714	264,827	吹上	△ 11	113	264,827	吹上	113	113
大牟田	20,539	12,891	20,539	—	12,891	87,235	87,235	56,378	56,378	大牟田	△ 255	△ 70	56,378	大牟田	△ 255	△ 70
高槻	173,406	57,563	172,835	△ 571	57,563	809,415	809,160	278,502	278,432	高槻	—	—	278,432	高槻	—	—
高槻	9,021	3,558	9,021	—	3,558	145,336	145,336	69,723	69,723	高槻	△ 26,802	—	69,723	高槻	△ 26,802	—
守口	17,947	10,833	17,947	—	10,833	213,085	186,283	102,680	97,509	守口	459	△ 5,171	97,509	守口	459	△ 5,171
枚方	18,758	45,757	18,758	—	45,757	861,683	861,683	288,750	289,242	枚方	—	492	289,242	枚方	—	492
茨木	70,276	50,410	70,276	—	50,410	548,050	548,050	232,602	232,730	茨木	—	128	232,730	茨木	—	128
八尾	99,778	25,325	101,455	1,677	25,325	450,759	450,759	201,951	202,016	八尾	—	65	202,016	八尾	—	65
泉佐野	—	—	—	—	—	175,790	175,790	78,658	78,658	泉佐野	—	—	78,658	泉佐野	—	—
林田	10,310	8,437	10,310	—	8,437	263,767	263,767	95,220	95,126	林田	△ 11	△ 94	95,126	林田	△ 11	△ 94
富田	45,868	42,981	45,868	—	42,981	419,406	419,406	157,327	157,327	富田	—	12	157,327	富田	—	12
河内長野	19,839	4,992	19,839	—	4,992	262,947	262,947	82,465	82,303	河内長野	—	△ 162	82,303	河内長野	—	△ 162
河内長野	28,653	4,192	28,653	△ 10	4,192	202,144	202,144	102,698	102,698	河内長野	35	—	102,698	河内長野	35	—
松原	573	2,278	573	189	2,278	178,973	178,973	82,401	82,401	松原	△ 6,041	—	82,401	松原	—	—
大東	—	—	—	—	—	364,268	368,227	136,721	134,324	大東	—	△ 2,397	134,324	大東	—	△ 2,397
和泉	166,980	25,845	167,031	51	25,845	216,814	216,814	114,315	117,290	和泉	—	2,975	117,290	和泉	—	2,975
箕原	1,338	1,162	1,338	—	1,162	132,397	132,397	60,182	60,182	箕原	—	—	60,182	箕原	—	—
野原	998	2,430	998	—	2,430	178,730	178,730	73,192	73,192	野原	—	—	73,192	野原	—	—
羽曳野	30,569	27,321	30,569	—	27,321	219,212	219,212	86,547	86,547	羽曳野	—	—	86,547	羽曳野	—	—
真津	26,118	9,095	26,118	—	9,095	135,629	135,629	69,454	69,454	真津	—	—	69,454	真津	—	—
津高	1,263	—	1,263	—	—	80,255	80,255	44,274	44,274	津高	—	—	44,274	津高	—	—
石高	10,523	5,182	10,523	—	5,182	92,651	92,651	39,596	39,596	石高	—	—	39,596	石高	—	—
寺南	19,327	8,398	19,327	—	8,398	631,605	630,285	314,817	315,018	寺南	△ 1,320	201	315,018	寺南	△ 1,320	201
東大阪	—	—	—	—	—	194,828	194,828	49,525	49,525	東大阪	—	—	49,525	東大阪	—	—
四條	15,525	4,748	15,525	—	4,748	118,731	118,731	44,278	44,449	四條	—	171	44,449	四條	—	171
野田	932	2,229	919	—	2,229	230,373	230,373	55,770	55,770	野田	△ 823	—	55,770	野田	—	—
交野	3,201	2,356	3,201	—	2,356	101,049	101,049	40,491	41,172	交野	△ 37	681	41,172	交野	—	681
大阪	—	—	—	—	—	122,069	122,069	39,965	39,965	大阪	—	—	39,965	大阪	—	—
市計	1,073,820	443,338	1,076,115	29,565	472,903	9,069,804	9,035,285	3,797,284	3,795,178	市計	△ 34,519	△ 2,106	3,795,178	市計	△ 34,519	△ 2,106
(除大阪市・堺市)	—	—	—	—	—	—	—	—	—	(除大阪市・堺市)	—	—	—	(除大阪市・堺市)	—	—
島本	2,646	783	2,646	—	783	61,253	61,253	27,186	27,186	島本	—	—	27,186	島本	—	—
能勢	446,620	12,413	446,620	—	12,413	73,701	73,701	4,521	4,521	能勢	—	—	4,521	能勢	—	—
取南	—	—	—	—	—	26,369	26,369	12,579	12,579	取南	—	—	12,579	取南	—	—
取南	—	—	—	—	—	86,051	86,051	32,397	32,397	取南	—	—	32,397	取南	—	—
熊取	—	—	—	—	—	8,773	8,773	5,353	5,353	熊取	—	—	5,353	熊取	—	—
田尻	1,634	984	1,634	—	984	47,193	47,193	20,384	20,384	田尻	—	—	20,384	田尻	—	—
岬田	—	—	—	—	—	19,021	19,021	11,653	11,653	岬田	—	—	11,653	岬田	—	—
子南	—	—	—	—	—	799	799	19,688	19,688	子南	—	—	19,688	子南	—	—
大河	2,333	—	2,333	—	—	12,088	12,088	7,314	7,314	大河	—	—	7,314	大河	—	—
千早	—	—	—	—	—	396,287	396,287	165,753	165,753	千早	—	—	165,753	千早	—	—
赤阪	—	—	—	—	—	9,466,091	9,431,572	3,963,037	3,960,931	赤阪	△ 34,519	△ 2,106	3,960,931	赤阪	△ 34,519	△ 2,106
村計	453,233	14,979	453,233	—	14,979	13,931,883	13,874,463	6,472,950	6,468,984	村計	△ 57,420	△ 3,966	6,468,984	村計	△ 57,420	△ 3,966
市町村計	1,527,053	458,317	1,529,348	29,565	487,882	9,466,091	9,431,572	3,963,037	3,960,931	市町村計	△ 34,519	△ 2,106	3,960,931	市町村計	△ 34,519	△ 2,106
(除大阪市・堺市)	2,243,749	1,048,492	2,205,522	△ 7,488	1,041,004	13,931,883	13,874,463	6,472,950	6,468,984	(除大阪市・堺市)	△ 57,420	△ 3,966	6,468,984	(除大阪市・堺市)	△ 57,420	△ 3,966
府計	2,243,749	1,048,492	2,205,522	△ 7,488	1,041,004	13,931,883	13,874,463	6,472,950	6,468,984	府計	△ 57,420	△ 3,966	6,468,984	府計	△ 57,420	△ 3,966

区分	共有										専有										
	公					政					財					財					
	行					共					用					等					
	公					校					高					学					
市町村名	土地(地積㎡)					建物(延面積㎡)					土地(地積㎡)					建物(延面積㎡)					
	平成29年度末現在高	平成30年度中増減高	平成30年度末現在高	平成29年度末現在高	平成30年度中増減高	平成29年度末現在高	平成30年度中増減高	平成30年度末現在高	平成29年度末現在高	平成30年度中増減高	平成29年度末現在高	平成30年度中増減高	平成30年度末現在高	平成29年度末現在高	平成30年度中増減高	平成29年度末現在高	平成30年度中増減高	平成30年度末現在高	平成29年度末現在高	平成30年度中増減高	
大阪府	1,878,393	432	1,878,825	1,023,418	11,868	1,035,286	403,732	403,732	403,732	291,298	291,298	291,298	291,298	25,068	25,068	25,068	25,068	25,068	25,068	25,068	
大塚	1,107,685	△1	1,107,684	352,904	961	353,865	42,191	42,191	42,191	15,320	15,320	15,320	15,320	-	-	-	-	-	-	-	
岸和田市	213,265	-	213,265	92,431	-	92,431	31,619	31,619	31,619	-	-	-	-	-	-	-	-	-	-	-	
豊中	418,732	-	418,732	162,203	-	162,203	-	-	-	-	-	-	-	-	-	-	-	-	-	-	
池田	100,156	12,054	112,210	44,491	1,001	45,492	-	-	-	-	-	-	-	-	-	-	-	-	-	-	
吹上	405,218	-	405,218	139,257	-	139,257	-	-	-	-	-	-	-	-	-	-	-	-	-	-	
大津	47,420	-	47,420	25,450	-	25,450	-	-	-	-	-	-	-	-	-	-	-	-	-	-	
高槻	429,449	△18	429,431	145,422	44	145,466	-	-	-	-	-	-	-	-	-	-	-	-	-	-	
高槻	115,015	-	115,015	36,200	-	36,200	-	-	-	-	-	-	-	-	-	-	-	-	-	-	
貝塚	141,934	△10,718	131,216	68,514	△1	68,514	-	-	-	-	-	-	-	-	-	-	-	-	-	-	
守口	473,776	24	473,800	157,985	-	157,984	-	-	-	-	-	-	-	-	-	-	-	-	-	-	
枚方	280,030	△908	279,122	124,218	-	124,218	-	-	-	-	-	-	-	-	-	-	-	-	-	-	
茨木	326,469	-	326,469	131,668	-	131,668	-	-	-	-	-	-	-	-	-	-	-	-	-	-	
八尾	133,581	-	133,581	43,682	-	43,682	-	-	-	-	-	-	-	-	-	-	-	-	-	-	
泉佐野	205,190	-	205,190	86,693	-	86,693	-	-	-	-	-	-	-	-	-	-	-	-	-	-	
野田	228,294	-	228,294	86,693	-	86,693	-	-	-	-	-	-	-	-	-	-	-	-	-	-	
豊屋	195,628	-	195,628	53,980	-	53,980	-	-	-	-	-	-	-	-	-	-	-	-	-	-	
河内	139,980	-	139,980	62,143	-	62,143	-	-	-	-	-	-	-	-	-	-	-	-	-	-	
長野	143,292	-	143,292	55,977	-	55,977	-	-	-	-	-	-	-	-	-	-	-	-	-	-	
東大阪	250,914	-	250,914	66,724	713	67,437	-	-	-	-	-	-	-	-	-	-	-	-	-	-	
泉南	179,514	-	179,514	39,822	-	39,822	-	-	-	-	-	-	-	-	-	-	-	-	-	-	
大和	130,079	-	130,079	55,644	△57	55,587	-	-	-	-	-	-	-	-	-	-	-	-	-	-	
箕面	147,732	-	147,732	48,607	△135	48,607	-	-	-	-	-	-	-	-	-	-	-	-	-	-	
柏原	114,720	-	114,720	42,436	-	42,436	-	-	-	-	-	-	-	-	-	-	-	-	-	-	
羽曳	111,810	-	111,810	27,021	-	27,021	-	-	-	-	-	-	-	-	-	-	-	-	-	-	
真津	60,136	-	60,136	20,837	3,325	24,162	-	-	-	-	-	-	-	-	-	-	-	-	-	-	
津石	58,755	-	58,755	20,837	-	20,837	-	-	-	-	-	-	-	-	-	-	-	-	-	-	
藤井	347,799	214	348,013	173,172	76	173,248	-	-	-	-	-	-	-	-	-	-	-	-	-	-	
大塚	81,517	-	81,517	27,115	9,004	36,119	-	-	-	-	-	-	-	-	-	-	-	-	-	-	
泉南	89,773	-	89,773	27,538	3,772	31,310	-	-	-	-	-	-	-	-	-	-	-	-	-	-	
四條	82,743	-	82,743	30,420	-	30,420	-	-	-	-	-	-	-	-	-	-	-	-	-	-	
野山	64,902	-	64,902	22,205	-	22,205	-	-	-	-	-	-	-	-	-	-	-	-	-	-	
大阪	123,814	-	123,814	35,378	-	35,378	-	-	-	-	-	-	-	-	-	-	-	-	-	-	
市計	5,841,637	648	5,842,285	2,188,566	17,742	2,206,308	40,621	40,621	40,621	20,068	20,068	20,068	20,068	-	-	-	-	-	-	-	
(除大阪市内)																					
島本	31,192	-	31,192	15,383	-	15,383	-	-	-	-	-	-	-	-	-	-	-	-	-	-	
豊能	39,084	-	39,084	14,392	-	14,392	-	-	-	-	-	-	-	-	-	-	-	-	-	-	
能勢	94,338	-	94,338	7,859	-	7,859	-	-	-	-	-	-	-	-	-	-	-	-	-	-	
忠通	10,779	-	10,779	7,440	-	7,440	-	-	-	-	-	-	-	-	-	-	-	-	-	-	
熊取	53,507	-	53,507	22,458	-	22,458	-	-	-	-	-	-	-	-	-	-	-	-	-	-	
田尻	11,009	-	11,009	4,680	-	4,680	-	-	-	-	-	-	-	-	-	-	-	-	-	-	
尻	26,621	-	26,621	12,223	-	12,223	-	-	-	-	-	-	-	-	-	-	-	-	-	-	
子	18,971	-	18,971	6,710	-	6,710	-	-	-	-	-	-	-	-	-	-	-	-	-	-	
河内	19,265	-	19,265	8,488	-	8,488	-	-	-	-	-	-	-	-	-	-	-	-	-	-	
千早	11,289	-	11,289	4,423	-	4,423	-	-	-	-	-	-	-	-	-	-	-	-	-	-	
赤阪																					
村	316,055	-	316,055	104,056	-	104,056	-	-	-	-	-	-	-	-	-	-	-	-	-	-	
町計	6,157,692	648	6,158,340	2,292,622	17,742	2,310,364	40,621	40,621	40,621	20,068	20,068	20,068	20,068	-	-	-	-	-	-	-	
(除大阪市内)																					
府計	9,143,770	1,079	9,144,849	3,668,944	30,571	3,699,515	486,544	486,544	486,544	336,434	336,434	336,434	336,434	-	-	-	-	-	-	-	





区分	公 有 財 産											
	行 政 財 産					財 産						
	山		林		そ の 他		計					
	土地(地積㎡)	建物(延面積㎡)	土地(地積㎡)	建物(延面積㎡)	土地(地積㎡)	建物(延面積㎡)	土地(地積㎡)	建物(延面積㎡)	土地(地積㎡)	建物(延面積㎡)	計(地積㎡)	
市町村名	平成29年度末現在高	平成30年度末現在高	平成29年度末現在高	平成30年度末現在高	平成29年度末現在高	平成30年度末現在高	平成29年度末現在高	平成30年度末現在高	平成29年度末現在高	平成30年度末現在高	平成29年度末現在高	平成30年度末現在高
大 堺	-	-	-	-	-	-	-	-	-	-	△ 22,084	24,834,113
岸 田	26,229	26,229	-	-	353,046	353,046	8,998	8,998	-	-	△ 236	3,037,318
豊 池	-	-	-	-	-	-	-	-	-	-	4,910	2,772,238
吹 田	-	-	-	-	-	-	-	-	-	-	11,051	1,534,582
泉 大	-	-	-	-	-	-	-	-	-	-	7,990	3,337,086
高 槻	87,021	87,021	-	-	-	-	-	-	-	-	△ 14,397	456,082
守 口	-	-	-	-	-	-	-	-	-	-	1,346	3,886,368
枚 方	46,572	46,572	-	-	-	-	-	-	-	-	△ 64,939	1,297,701
茨 木	-	-	-	-	-	-	-	-	-	-	18,899	743,109
八 尾	-	-	-	-	-	-	-	-	-	-	20,558	3,043,340
泉 野	-	-	-	-	1,260,436	1,260,436	-	-	-	-	259	2,255,020
林 川	-	-	-	-	-	-	-	-	-	-	△ 191	1,457,972
富 田	-	-	-	-	-	-	-	-	-	-	3,929	1,327,628
河 内	379,900	379,900	-	-	-	-	-	-	-	-	△ 3,284	2,799,856
原 野	-	-	-	-	-	-	-	-	-	-	5,452	744,077
大 東	-	-	-	-	-	-	-	-	-	-	12,489	770,801
和 泉	-	-	-	-	-	-	-	-	-	-	3,593	3,019,181
箕 面	830,914	830,914	-	-	-	-	-	-	-	-	1,133	3,537,383
柏 野	-	-	-	-	-	-	-	-	-	-	△ 2,528	578,880
真 津	-	-	-	-	-	-	-	-	-	-	12,969	1,009,045
石 津	-	-	-	-	-	-	-	-	-	-	58	709,552
井 寺	-	-	-	-	-	-	-	-	-	-	154	574,917
大 南	-	-	-	-	-	-	-	-	-	-	1,310	467,551
東 條	-	-	-	-	-	-	-	-	-	-	38	535,736
四 野	-	-	-	-	-	-	-	-	-	-	11,118	2,509,011
交 野	-	-	-	-	-	-	-	-	-	-	14	862,677
大 阪	-	-	-	-	-	-	-	-	-	-	5,347	670,952
南 阪	-	-	-	-	-	-	-	-	-	-	△ 5,053	856,287
市 計	1,370,636	1,370,636	1,613,051	1,613,482	431	431	8,998	8,998	-	-	58,920	51,023,520
(除大阪市・堺市)												
島 本	14,560	14,560	118,795	118,795	-	-	6,573	6,573	-	-	2,426	348,223
能 勢	284,111	281,137	2,155,568	2,139,940	△ 1,618	△ 1,618	-	-	-	-	△ 4,592	907,388
勢 取	-	-	32,195	32,195	-	-	764	764	-	-	1,795	793,371
岡 取	-	-	-	-	-	-	-	-	-	-	-	128,016
熊 取	-	-	-	-	-	-	-	-	-	-	-	762,636
田 尻	-	-	-	-	-	-	-	-	-	-	△ 1,288	185,716
岬 子	-	-	-	-	-	-	-	-	-	-	-	291,672
大 河	-	-	-	-	-	-	-	-	-	-	-	175,755
千 早	-	-	6,505	6,505	-	-	-	-	-	-	-	438,180
赤 阪	-	-	-	-	-	-	-	-	-	-	-	109,777
村 計	298,671	298,671	373,063	371,435	△ 1,618	△ 1,618	7,337	7,337	-	-	4,886	4,147,279
市 町 村 計	1,669,307	1,666,333	1,986,104	1,984,917	△ 1,187	△ 1,187	16,335	16,335	-	-	63,806	55,170,799
(除大阪市・堺市)												
府 計	1,669,307	1,666,333	1,986,104	1,984,917	△ 1,187	△ 1,187	16,335	16,335	-	-	45,390	91,140,733

区分	行政財産				公有財産				普通財産				財産						
	計				宅				地				田		畑				
	平成29年度末現在高	平成30年度中増減高	平成30年度末現在高	平成29年度末現在高	平成30年度中増減高	平成30年度末現在高	平成29年度末現在高	平成30年度中増減高	建物(延面積㎡)	平成30年度中増減高	平成30年度末現在高	平成29年度末現在高	土地(地積㎡)	平成30年度中増減高	平成30年度末現在高	平成29年度末現在高	建物(延面積㎡)	平成30年度中増減高	平成30年度末現在高
市町村名	12,456,616	△48,901	12,407,715	5,182,061	141,981	5,324,042	866,118	110,057	976,175	—	8,827	—	406	—	—	—	—	—	—
大阪	2,099,092	14,047	2,113,139	331,704	16,325	348,029	331,704	—	—	—	—	—	—	—	—	—	—	—	—
大堺	469,419	△639	468,780	60,657	145	60,802	31,968	—	—	—	—	—	—	—	—	—	—	—	—
岸和田	861,207	1,983	863,190	168,653	△4,095	164,558	63,815	—	390	31,968	—	—	—	—	—	—	—	—	—
豊中	238,761	1,864	240,625	82,605	△11,877	70,728	23,620	△1,155	64,205	64,205	—	—	—	—	—	—	—	—	—
池田	900,812	△3,422	897,390	143,182	△1,580	141,602	30,416	1,303	31,719	22,465	—	—	—	—	—	—	—	—	—
吹上	181,150	△10,214	170,936	48,246	△14,519	62,765	18,113	—	18,113	31,719	—	—	—	—	—	—	—	—	—
泉大津	779,001	13,012	792,013	98,074	△95	97,979	18,113	—	—	18,113	—	—	—	—	—	—	—	—	—
高槻	248,414	△1,071	247,343	11,653	—	11,653	10,988	—	10,988	1,098	—	—	—	—	—	—	—	—	—
貝守	328,312	△15,918	312,394	59,317	62,810	122,127	32,587	29,311	61,898	32,587	—	—	—	—	—	—	—	—	—
守口	725,174	3,719	728,893	78,148	△30	79,118	4,143	△1,134	3,009	3,009	—	—	—	—	—	—	—	—	—
枚方	688,129	165	688,294	55,207	△297	54,910	5,757	1,235	6,992	11,016	—	—	—	—	—	—	—	—	—
茨木	671,637	8,563	680,200	38,753	—	38,753	770	—	770	770	—	—	—	—	—	—	—	—	—
八尾	297,184	3,455	300,639	318,798	539	319,338	6,557	737	7,294	7,294	—	—	—	—	—	—	—	—	—
泉佐野	338,932	△20,134	318,798	39,143	△589	48,754	16,486	—	16,486	16,486	—	—	—	—	—	—	—	—	—
富田	397,522	11,309	408,831	118,733	△1,177	117,556	7,176	118	7,294	7,294	—	—	—	—	—	—	—	—	—
復屋	255,823	△1,438	254,385	30,578	△28	30,550	13,495	—	13,495	13,495	—	—	—	—	—	—	—	—	—
河内	283,457	△722	282,735	106,492	△125	106,367	10,129	—	10,129	10,129	—	—	—	—	—	—	—	—	—
長野	280,905	7,791	288,696	106,492	△125	106,367	10,129	—	10,129	10,129	—	—	—	—	—	—	—	—	—
東大	528,339	1,429	529,768	24,651	△6,197	18,454	60	—	60	60	—	—	—	—	—	—	—	—	—
和泉	387,226	3,815	391,041	169,497	2,461	171,958	398	—	398	398	—	—	—	—	—	—	—	—	—
箕原	164,120	△576	163,544	—	—	—	—	—	—	—	—	—	—	—	—	—	—	—	—
柏原	251,326	1,429	252,755	9,652	△360	9,292	3,483	—	3,483	3,483	—	—	—	—	—	—	—	—	—
羽曳野	279,572	244	279,816	20,507	△120	20,387	20,507	△20	20,387	20,387	—	—	—	—	—	—	—	—	—
門真	220,643	△586	220,057	46,188	△2,564	43,624	5,919	—	5,919	5,919	—	—	—	—	—	—	—	—	—
真津	181,546	△377	181,169	140,376	△458	139,918	8,439	1	8,440	8,440	—	—	—	—	—	—	—	—	—
石寺	123,711	3,235	126,946	758	△28	730	—	—	—	—	—	—	—	—	—	—	—	—	—
高井	1,089,691	19,383	1,109,074	110,303	△3,679	106,624	11,245	—	11,245	11,245	—	—	—	—	—	—	—	—	—
藤東	173,145	12,291	185,436	20,539	△711	19,828	2,181	—	2,181	2,181	—	—	—	—	—	—	—	—	—
大東	115,352	4,118	119,470	65,014	△699	64,315	2,418	—	2,418	2,418	—	—	—	—	—	—	—	—	—
泉南	147,425	—	147,425	2,668	△240	2,418	—	—	—	—	—	—	—	—	—	—	—	—	—
四條	123,050	1,147	124,197	—	—	—	—	—	—	—	—	—	—	—	—	—	—	—	—
野田	149,401	△6,824	142,577	43,180	△2,357	40,823	3,794	—	3,794	3,794	—	—	—	—	—	—	—	—	—
交野	—	—	—	—	—	—	—	—	—	—	—	—	—	—	—	—	—	—	—
狭山	—	—	—	—	—	—	—	—	—	—	—	—	—	—	—	—	—	—	—
大阪	11,880,386	37,031	11,917,417	1,921,883	41,577	1,963,460	312,662	30,789	343,451	16,679	6,389	23,068	—	—	—	—	—	—	—
市計(除大阪市・堺市)	—	—	—	—	—	—	—	—	—	—	—	—	—	—	—	—	—	—	—
島本	86,116	—	86,116	8,965	△86	8,879	1,829	—	1,829	501	—	—	—	—	—	—	—	—	—
本能町	73,045	—	73,045	18,823	—	18,823	718	—	718	9,619	—	—	—	—	—	—	—	—	—
豊能町	51,068	△3,601	47,467	3,114	—	3,114	60	—	60	60	—	—	—	—	—	—	—	—	—
能勢町	108,898	371	109,269	9,220	—	9,220	86	—	86	2,316	—	—	—	—	—	—	—	—	—
岡取町	40,702	—	40,702	599	—	599	599	—	599	—	—	—	—	—	—	—	—	—	—
田尻町	70,442	△4,573	65,869	6,396	—	6,396	6,396	—	6,396	2,067	—	—	—	—	—	—	—	—	—
岬町	37,329	—	37,329	2,617	—	2,617	2,617	—	2,617	615	—	—	—	—	—	—	—	—	—
太子町	62,743	—	62,743	17,051	—	17,051	7,473	—	7,473	2,399	—	—	—	—	—	—	—	—	—
河内	26,971	—	26,971	1,023	—	1,023	—	—	—	889	—	—	—	—	—	—	—	—	—
千早赤阪村	—	—	—	—	—	—	—	—	—	—	—	—	—	—	—	—	—	—	—
町計	611,258	△7,803	603,455	77,757	△86	77,671	10,166	—	10,166	18,406	—	—	—	—	—	—	—	—	—
市町村計(除大阪市・堺市)	12,491,644	29,228	12,520,872	1,999,640	41,491	2,041,131	322,828	30,789	353,617	35,085	6,389	41,474	—	—	—	—	—	—	—
府計	27,047,352	△5,626	27,041,726	7,513,405	199,797	7,713,202	1,188,946	140,846	1,329,792	43,912	6,795	50,707	—	—	—	—	—	—	—



区分	有通産										計	
	公産					私産						
	山		林		その他		建物		土地			
市町村名	平成29年度末現在高	平成30年度末現在高	平成29年度末現在高	平成30年度末現在高	平成29年度末現在高	平成30年度末現在高	平成29年度末現在高	平成30年度末現在高	平成29年度末現在高	平成30年度末現在高	平成29年度末現在高	平成30年度末現在高
大阪府	16,406	16,406	107,304	2,940	110,244	61,471	405	5,182,061	141,981	5,324,042	483,912	5,324,042
堺市	32,028	32,028	173,574	△21,356	152,218	14	△14	266,259	△21,211	245,048	164,558	164,558
岸和田市	-	-	275,441	1,037	276,478	77	-	358,046	△10,840	347,206	152,603	152,603
豊中	-	-	46,445	434	46,879	18,145	3,022	48,246	14,519	62,765	144,858	144,858
池田	-	-	14,050	-	14,050	-	-	144,519	339	144,858	25,703	25,703
吹上	-	-	21,577	-	21,577	-	-	112,444	62,810	175,254	79,118	79,118
吹上	-	-	7,712	-	7,712	-	-	79,148	△30	77,185	66,665	66,665
高槻	-	-	21,576	1,756	23,332	-	-	66,962	△297	66,665	38,753	38,753
守口	-	-	21,018	128	21,146	-	-	39,143	539	39,682	72,086	72,086
枚方	-	-	1,341	1,948	3,289	17,226	-	70,919	1,167	72,086	117,556	117,556
八尾	-	-	66,365	3,204	69,569	5,054	1,481	118,733	△1,177	117,556	100	100
泉大津	5,452	5,452	9,070	849	9,919	-	-	106,492	△125	106,367	29,790	29,790
東大阪	964	964	2,781	2,564	5,345	-	-	25,992	3,798	29,790	393,689	393,689
箕面	-	-	41,029	-	41,029	-	-	386,132	7,557	393,689	69,569	69,569
柏野	-	-	16,909	△1,268	15,641	-	-	11,266	3,204	14,470	10,906	10,906
羽曳野	-	-	3,083	△1,602	1,481	-	-	35,411	519	35,930	48,969	48,969
真津	-	-	39,266	7,023	46,289	1,822	-	48,969	-	48,969	139,918	139,918
津島	-	-	1,160	2,170	3,330	179	-	140,376	△458	139,918	730	730
高石	-	-	984,460	△729	983,731	42,554	4,452	356,370	△3,679	352,691	352,691	352,691
藤井寺	205,038	205,038	16,909	△1,268	15,641	-	-	44,210	△509	43,701	84,494	84,494
東大阪	4,064	4,242	3,083	△1,602	1,481	-	-	85,193	△699	84,494	3,899	3,899
南大阪	20,179	20,179	1,160	2,170	3,330	1,822	-	5,741	△1,842	3,899	46,289	46,289
四條	-	-	155	-	155	-	-	39,266	7,023	46,289	44,153	44,153
野田	-	-	301,572	△729	300,843	42,554	4,452	44,340	△187	44,153	3,271,831	3,271,831
交野	-	-	155	-	155	-	-	3,218,964	52,867	3,271,831	13,263	13,263
大阪府	295,942	301,572	984,460	△729	983,731	42,554	4,452	3,218,964	52,867	3,271,831	13,263	13,263
市計	295,942	301,572	984,460	△729	983,731	42,554	4,452	3,218,964	52,867	3,271,831	13,263	13,263
(除大阪府・堺市)	-	-	-	-	-	-	-	-	-	-	-	-
島本	-	-	4,286	△403	3,883	-	-	13,752	△489	13,263	734,877	734,877
能勢	701,384	704,358	9,325	2,371	11,696	-	-	729,532	5,345	734,877	666,586	666,586
勢	551,828	551,828	87,154	14,871	102,025	27,722	3,657	651,715	14,871	666,586	16,039	16,039
取敢	-	-	6,090	-	6,090	-	-	16,039	-	16,039	1,238,622	1,238,622
熊取	1,194,195	1,194,195	32,891	-	32,891	2,101	-	1,238,622	-	1,238,622	1,055	1,055
田尻	-	-	456	-	456	-	-	1,055	-	1,055	114,749	114,749
岬	33,984	33,984	72,302	-	72,302	-	-	114,749	-	114,749	24,072	24,072
子	1,090	1,090	19,750	-	19,750	-	-	24,072	-	24,072	452,683	452,683
大河	429,513	429,513	3,720	-	3,720	-	-	452,683	-	452,683	7,428	7,428
千早	553	553	4,963	-	4,963	-	-	7,428	-	7,428	3,269,374	3,269,374
赤阪	-	-	4,963	-	4,963	-	-	7,428	-	7,428	6,541,205	6,541,205
阪村	2,915,521	2,915,521	240,937	16,839	257,776	29,823	3,657	3,249,647	19,727	3,269,374	234,246	234,246
町計	2,915,521	2,915,521	240,937	16,839	257,776	29,823	3,657	3,249,647	19,727	3,269,374	234,246	234,246
(除大阪府・堺市)	-	-	-	-	-	-	-	-	-	-	-	-
市町村計	3,208,489	3,217,093	1,225,397	16,110	1,241,507	72,377	8,109	6,488,611	72,594	6,541,205	12,349,159	12,349,159
(除大阪府・堺市)	3,208,489	3,217,093	1,225,397	16,110	1,241,507	72,377	8,109	6,488,611	72,594	6,541,205	12,349,159	12,349,159
府計	3,224,895	3,233,499	1,332,701	19,050	1,351,751	133,848	8,514	12,114,913	234,246	12,349,159	234,246	234,246

		基金													
区分	市町村名	公有財産				基金								金	
		普通財産				開田畑				山金					
		宅	土	地	地	宅	田	畑		山	金	林			
		平成29年度末現在高	平成30年度中増減高	平成30年度末現在高	土地(地積㎡)	平成29年度末現在高	平成30年度中増減高	平成30年度末現在高	土地(地積㎡)	平成29年度末現在高	平成30年度中増減高	平成30年度末現在高	土地(地積㎡)	平成29年度末現在高	
	大阪	866,118	110,057	976,175	-	-	-	-	-	-	-	-	-	-	大塚
	市	61,471	405	61,876	-	-	-	-	-	-	-	-	-	-	岸
	市	31,982	△14	31,968	-	-	-	-	-	-	-	-	-	-	豊中
	市	63,815	390	64,205	-	-	-	-	-	-	-	-	-	-	池
	市	23,697	△1,155	22,542	-	-	-	-	-	-	-	-	-	-	吹
	市	30,416	1,303	31,719	-	-	-	-	-	-	-	-	-	200	泉大
	市	18,113	-	18,113	-	-	-	-	-	-	-	-	-	-	高槻
	市	18,145	3,022	21,167	-	-	-	-	-	-	-	-	-	-	貝
	市	1,098	-	1,098	-	-	-	-	-	-	-	-	-	-	守
	市	32,742	29,311	62,053	-	-	-	-	-	-	-	-	-	-	茨
	市	4,143	△1,134	3,009	-	-	-	-	-	-	-	-	-	-	八
	市	11,013	3	11,016	-	-	-	-	-	-	-	-	-	-	泉佐
	市	5,757	1,235	6,992	-	-	-	-	-	-	-	-	-	-	富
	市	770	-	770	-	-	-	-	-	-	-	-	-	-	優
	市	6,557	737	7,294	-	-	-	-	-	-	-	-	-	-	河長
	市	16,486	-	16,486	-	-	-	-	-	-	-	-	-	-	松
	市	7,176	118	7,294	-	-	-	-	-	-	-	-	-	-	大東
	市	13,495	-	13,495	-	-	-	-	-	-	-	-	-	-	和
	市	10,129	-	10,129	-	-	-	-	-	-	-	-	-	-	箕
	市	60	-	60	-	-	-	-	-	-	-	-	-	-	柏
	市	17,624	-	17,624	1,093	840	1,933	6,101	△528	6,637	6,109	200	-	200	市計
	市	5,054	1,481	6,535	-	-	-	-	-	-	-	-	-	-	羽
	市	-	-	-	-	-	-	-	-	-	-	-	-	-	門
	市	3,483	△20	3,463	-	-	-	-	-	-	-	-	-	-	撰
	市	5,919	-	5,919	-	-	-	-	-	-	-	-	-	-	高
	市	8,439	1	8,440	-	-	-	-	-	-	-	-	-	-	石
	市	37	△37	-	-	-	-	-	-	-	-	-	-	-	藤
	市	11,245	-	11,245	3,508	-	3,508	8	-	8	-	-	-	8	東大
	市	2,181	-	2,181	-	-	-	-	-	-	-	-	-	-	泉南
	市	-	-	-	-	-	-	-	-	-	-	-	-	-	四
	市	-	-	-	-	-	-	-	-	-	-	-	-	-	交
	市	1,822	-	1,822	-	-	-	-	-	-	-	-	-	-	大
	市	3,973	-	3,973	-	-	-	-	-	-	-	-	-	-	阪
	市計	355,371	35,241	390,612	4,601	840	5,441	6,109	△528	6,637	6,109	200	-	200	市計
	市(除大阪市・堺市)	-	-	-	-	-	-	-	-	-	-	-	-	-	島
	町	1,829	-	1,829	-	-	-	-	-	-	-	-	-	-	豊能
	町	-	-	-	-	-	-	-	-	-	-	-	-	-	能
	町	28,969	3,657	32,626	-	-	-	-	-	-	-	-	-	-	忘
	町	60	60	60	-	-	-	-	-	-	-	-	-	-	熊
	町	2,101	-	2,101	-	-	-	-	-	-	-	-	-	-	田
	町	86	-	86	-	-	-	-	-	-	-	-	-	-	岬
	町	-	-	-	-	-	-	-	-	-	-	-	-	-	太
	町	7,473	-	7,473	12,335	-	12,335	965	-	965	965	3,764	-	3,764	河
	村	-	-	-	-	-	-	-	-	-	-	-	-	-	千
	町計	40,518	3,657	44,175	12,335	-	12,335	965	-	965	965	3,764	-	3,764	町計
	市町村計	395,889	38,898	434,787	16,936	840	17,776	7,074	△528	7,602	7,074	3,964	-	3,964	市町村計
	市(除大阪市・堺市)	1,323,478	149,360	1,472,838	16,936	840	17,776	7,074	△528	7,602	7,074	3,964	-	3,964	市町村計
	府計														府計

区分	基金												
	基地					金							
	その他	土地	開	発	基	金	計	宅	地	他	基	金	畑
市町村名	土地(地積㎡)		平成30年度未現在高	平成30年度中増減高	平成29年度未現在高	平成30年度中増減高	平成29年度未現在高	平成30年度中増減高	平成29年度未現在高	平成30年度中増減高	平成29年度未現在高	平成30年度中増減高	平成30年度未現在高
大阪府	7,492	△ 1,783	5,709	18,930	△ 1,471	17,459	-	1,354	-	1,354	-	-	-
市計(除大阪市内)	7,492	△ 1,783	5,709	18,930	△ 1,471	17,459	-	1,354	-	1,354	-	-	-
島本町	-	-	-	-	-	-	-	-	-	-	-	-	-
豊能町	-	-	-	-	-	-	-	-	-	-	-	-	-
能勢町	-	-	-	-	-	-	-	-	-	-	-	-	-
岡取町	-	-	-	-	-	-	-	-	-	-	-	-	-
尻屋町	-	-	-	-	-	-	-	-	-	-	-	-	-
田尻町	-	-	-	-	-	-	-	-	-	-	-	-	-
岬町	-	-	-	-	-	-	-	-	-	-	-	-	-
河内町	19,181	-	19,181	36,245	-	36,245	-	-	-	-	-	-	-
千早赤阪村	-	-	-	-	-	-	-	-	-	-	-	-	-
町計	19,181	-	19,181	36,245	-	36,245	-	-	-	-	-	-	-
市町村計(除大阪市内)	26,673	△ 1,783	24,890	55,175	△ 1,471	53,704	-	-	-	-	-	-	-
府計	26,673	△ 1,783	24,890	55,175	△ 1,471	53,704	-	1,354	-	1,354	-	-	-

区分	基金												
	山				林				その他				金
	土地(地積㎡)				土地(地積㎡)				土地(地積㎡)				計
	平成29年度末現在高	平成30年度中増減高	平成30年度末現在高	平成29年度末現在高	平成30年度中増減高	平成30年度末現在高	平成29年度末現在高	平成30年度中増減高	平成30年度末現在高	平成29年度末現在高	平成30年度中増減高	平成30年度末現在高	
市	-	-	-	-	-	-	-	-	-	-	-	-	大
市	-	-	-	-	-	-	-	-	-	-	-	-	堺
市	-	-	-	-	-	-	-	-	-	-	-	-	岸
市	-	-	-	-	-	-	-	-	-	-	-	-	田
市	-	-	-	-	-	-	-	-	-	-	-	-	中
市	-	-	-	-	-	-	-	-	-	-	-	-	池
市	-	-	-	-	-	-	-	-	-	-	-	-	吹
市	-	-	-	-	-	-	-	-	-	-	-	-	泉
市	-	-	-	-	-	-	-	-	-	-	-	-	大
市	-	-	-	-	-	-	-	-	-	-	-	-	高
市	-	-	-	-	-	-	-	-	-	-	-	-	槻
市	-	-	-	-	-	-	-	-	-	-	-	-	貝
市	-	-	-	-	-	-	-	-	-	-	-	-	守
市	-	-	-	-	-	-	-	-	-	-	-	-	枚
市	-	-	-	-	-	-	-	-	-	-	-	-	茨
市	-	-	-	-	-	-	-	-	-	-	-	-	八
市	-	-	-	-	-	-	-	-	-	-	-	-	泉
市	-	-	-	-	-	-	-	-	-	-	-	-	佐
市	-	-	-	-	-	-	-	-	-	-	-	-	富
市	-	-	-	-	-	-	-	-	-	-	-	-	復
市	-	-	-	-	-	-	-	-	-	-	-	-	河
市	-	-	-	-	-	-	-	-	-	-	-	-	長
市	-	-	-	-	-	-	-	-	-	-	-	-	松
市	-	-	-	-	-	-	-	-	-	-	-	-	大
市	-	-	-	-	-	-	-	-	-	-	-	-	和
市	-	-	-	-	-	-	-	-	-	-	-	-	箕
市	-	-	-	-	-	-	-	-	-	-	-	-	柏
市	-	-	-	-	-	-	-	-	-	-	-	-	羽
市	-	-	-	-	-	-	-	-	-	-	-	-	門
市	-	-	-	-	-	-	-	-	-	-	-	-	撰
市	-	-	-	-	-	-	-	-	-	-	-	-	高
市	-	-	-	-	-	-	-	-	-	-	-	-	石
市	-	-	-	-	-	-	-	-	-	-	-	-	津
市	-	-	-	-	-	-	-	-	-	-	-	-	寺
市	-	-	-	-	-	-	-	-	-	-	-	-	大
市	-	-	-	-	-	-	-	-	-	-	-	-	井
市	-	-	-	-	-	-	-	-	-	-	-	-	南
市	-	-	-	-	-	-	-	-	-	-	-	-	野
市	-	-	-	-	-	-	-	-	-	-	-	-	野
市	-	-	-	-	-	-	-	-	-	-	-	-	山
市	-	-	-	-	-	-	-	-	-	-	-	-	南
市	-	-	-	-	-	-	-	-	-	-	-	-	野
市	-	-	-	-	-	-	-	-	-	-	-	-	狭
市	-	-	-	-	-	-	-	-	-	-	-	-	阪
市	-	-	-	-	-	-	-	-	-	-	-	-	南
市計	-	-	-	-	-	-	-	-	-	-	-	-	市計
(除大阪市内)	-	-	-	-	-	-	-	-	-	-	-	-	(除大阪市内)
町	-	-	-	-	-	-	-	-	-	-	-	-	島
町	-	-	-	-	-	-	-	-	-	-	-	-	本
町	-	-	-	-	-	-	-	-	-	-	-	-	能
町	-	-	-	-	-	-	-	-	-	-	-	-	勢
町	-	-	-	-	-	-	-	-	-	-	-	-	岡
町	-	-	-	-	-	-	-	-	-	-	-	-	取
町	-	-	-	-	-	-	-	-	-	-	-	-	尻
町	-	-	-	-	-	-	-	-	-	-	-	-	子
町	-	-	-	-	-	-	-	-	-	-	-	-	南
町	-	-	-	-	-	-	-	-	-	-	-	-	早
村	-	-	-	-	-	-	-	-	-	-	-	-	赤
村	-	-	-	-	-	-	-	-	-	-	-	-	阪
計	-	-	-	-	-	-	-	-	-	-	-	-	町計
市	-	-	-	-	-	-	-	-	-	-	-	-	市
町	-	-	-	-	-	-	-	-	-	-	-	-	計
計	-	-	-	-	-	-	-	-	-	-	-	-	市計
(除大阪市内)	-	-	-	-	-	-	-	-	-	-	-	-	(除大阪市内)
府	-	-	-	-	-	-	-	-	-	-	-	-	府計
													1,354

# 平成30年度 市町村税徴収実績

※都市計及び市町村計については政令市を除く。

市町村税の税額推移調（昭和25年度～平成30年度）

（単位：千円/％）

年 度	区 分		調 定				額				入 入 入				額				徴 収 率	
	現 年 課 税 分		滞 納 繰 越 分		計		現 年 課 税 分		滞 納 繰 越 分		計		現 年		滞 繰 線		計			
	税 額	単 年 伸 長 率	税 額	単 年 伸 長 率	税 額	単 年 伸 長 率	税 額	単 年 伸 長 率	税 額	単 年 伸 長 率	税 額	単 年 伸 長 率	単 年 伸 長 率	年	年	年	年			
25	11,454,389	—	1,584,395	—	13,038,784	127.2	9,077,878	—	426,061	9,503,939	—	79.3	26.9	72.9						
26	13,815,331	120.6	2,792,457	127.2	16,587,788	127.2	11,756,111	129.5	1,044,532	12,800,643	134.7	85.1	37.7	77.2						
27	15,711,198	113.7	2,919,265	112.3	18,630,463	112.3	13,698,434	116.5	1,271,322	14,964,756	116.9	87.2	43.5	80.3						
28	18,212,488	115.9	2,998,805	113.8	21,208,297	113.8	16,433,361	120.0	1,455,021	17,888,382	119.5	90.2	48.6	84.3						
29	18,741,449	102.9	3,550,721	103.5	22,308,302	103.5	17,102,192	104.1	1,306,461	18,408,653	102.9	91.3	40.8	85.9						
30	18,951,579	101.1	3,386,723	101.7	22,308,302	101.7	17,698,593	103.5	1,342,458	19,041,051	103.4	93.4	40.0	85.4						
31	21,996,233	118.1	3,158,175	111.8	25,154,409	111.8	20,909,463	118.1	1,778,597	22,688,160	116.0	95.2	37.3	87.8						
32	25,951,623	118.0	3,004,799	115.1	28,956,422	115.1	24,701,440	118.1	1,874,251	26,575,697	116.2	96.1	32.4	88.7						
33	27,948,137	107.7	3,034,055	107.6	30,982,192	107.6	26,712,684	108.1	1,970,697	28,683,381	108.3	95.6	36.3	89.8						
34	31,243,488	118.8	3,273,168	109.6	33,966,656	109.6	30,035,080	112.4	1,101,474	31,136,996	111.9	96.1	40.5	91.7						
35	37,155,672	118.9	2,542,811	116.9	39,698,483	116.9	36,038,465	120.1	1,190,836	37,274,301	119.7	97.1	46.8	93.9						
36	44,879,844	120.8	2,189,648	118.6	47,069,492	118.6	43,623,868	120.9	1,040,701	44,664,569	119.8	97.2	47.5	94.9						
37	52,410,418	116.8	2,463,613	116.2	54,674,019	116.2	50,953,272	116.8	1,235,210	52,035,664	116.5	97.2	47.8	95.3						
38	59,622,263	113.8	2,462,413	113.6	62,084,676	113.6	57,953,348	113.7	1,327,603	59,188,558	113.7	97.2	50.2	96.3						
39	68,422,772	114.8	2,719,761	114.5	71,135,533	114.5	66,464,706	114.7	1,498,983	67,993,309	114.5	97.1	48.9	95.3						
40	77,060,964	112.6	3,159,044	112.8	80,220,008	112.8	74,869,622	112.6	1,616,339	76,568,605	112.7	97.2	47.5	95.2						
41	87,322,867	113.3	3,641,645	113.4	90,964,512	113.4	85,155,008	113.7	1,616,339	86,771,345	113.6	97.5	44.4	95.4						
42	104,047,640	119.2	3,941,728	118.7	107,989,368	118.7	101,566,752	119.3	1,600,219	103,166,971	118.9	97.6	40.6	95.5						
43	121,576,149	116.8	4,527,620	116.8	126,103,769	116.8	118,965,204	117.1	1,857,764	120,822,968	117.1	97.9	41.0	95.8						
44	143,813,194	118.3	4,891,165	117.9	148,704,359	117.9	140,605,496	118.2	2,074,330	142,679,826	118.1	97.8	42.4	95.9						
45	175,981,374	122.4	5,630,654	122.1	181,612,028	122.1	172,202,494	122.5	2,637,693	174,740,187	122.5	97.9	45.1	96.2						
46	206,461,603	117.3	6,378,614	117.0	212,840,217	117.0	202,097,693	117.4	2,965,003	205,062,696	117.4	97.9	46.5	96.3						
47	245,962,190	119.1	7,324,861	119.2	253,287,051	119.2	241,149,187	119.3	3,399,048	244,548,235	119.3	98.0	46.4	96.5						
48	316,184,932	128.6	8,141,857	128.0	324,326,789	128.0	309,475,581	128.3	3,875,286	313,350,867	128.1	97.9	47.6	96.6						
49	420,272,581	132.9	10,484,497	132.8	430,757,078	132.8	410,251,929	132.6	5,345,667	415,597,596	132.6	97.9	51.0	96.5						
50	438,780,996	103.9	14,110,004	104.7	450,890,100	104.7	428,629,013	104.0	7,234,474	433,863,487	104.4	97.7	51.3	96.2						
51	508,533,542	116.0	15,850,440	115.9	522,383,982	115.9	495,501,589	116.1	7,608,890	503,110,479	116.0	97.8	48.7	96.3						
52	578,960,865	113.9	17,992,926	115.9	596,953,791	115.9	565,251,864	114.1	8,407,330	573,659,214	114.0	98.0	46.0	96.4						
53	643,154,638	111.5	19,974,514	111.5	663,129,152	111.5	633,129,152	111.6	9,171,395	640,194,661	111.6	98.1	45.9	96.5						
54	714,807,997	111.1	21,627,198	111.3	736,435,195	111.3	702,143,091	111.3	9,415,037	711,558,128	111.1	98.2	43.5	96.6						
55	804,593,408	112.6	23,496,332	112.4	828,089,740	112.4	790,140,763	112.5	9,977,156	800,117,939	112.4	98.2	42.5	96.6						
56	880,017,942	109.4	26,423,146	109.5	906,441,088	109.5	863,765,059	109.5	11,085,669	876,071,038	109.5	98.3	42.0	96.6						
57	954,855,746	108.5	28,309,349	108.6	983,765,095	108.6	939,167,342	108.6	11,724,379	950,891,721	108.5	98.4	40.6	96.7						
58	1,036,880,379	108.6	31,123,648	108.6	1,068,004,027	108.6	1,019,917,816	108.6	11,781,015	1,031,572,831	108.5	98.4	37.9	96.6						
59	1,104,523,814	106.5	34,298,810	106.6	1,138,822,624	106.6	1,087,772,947	106.7	12,414,825	1,100,187,772	106.7	98.5	36.2	96.6						
60	1,200,378,763	108.7	36,607,459	108.7	1,236,986,222	108.7	1,182,747,780	108.7	12,688,089	1,195,435,869	108.7	98.5	34.7	96.6						
61	1,278,363,381	106.5	39,511,346	106.5	1,317,874,727	106.5	1,260,683,203	106.6	13,179,852	1,273,863,055	106.6	98.6	33.4	96.7						
62	1,367,889,389	107.0	41,744,499	107.1	1,409,233,888	107.1	1,350,219,740	107.1	14,331,717	1,364,551,457	107.1	98.7	34.3	96.8						
63	1,478,432,342	108.1	42,303,283	107.9	1,520,735,625	107.9	1,461,135,850	108.2	14,863,050	1,475,998,900	108.2	98.8	35.1	97.1						
元	1,571,932,275	106.3	43,220,119	106.2	1,615,152,394	106.2	1,559,466,629	106.5	16,342,869	1,571,611,498	106.5	99.0	37.8	97.3						
1	1,638,942,846	104.3	40,240,148	104.0	1,679,182,994	104.0	1,599,092,021	104.1	13,801,593	1,633,193,614	103.9	98.8	34.3	97.3						
2	1,734,972,902	105.9	42,493,912	105.9	1,777,466,814	105.9	1,700,102,962	105.4	13,993,863	1,721,096,825	105.4	98.4	32.9	96.8						
3	1,765,270,386	101.7	51,704,804	102.2	1,816,975,190	102.2	1,730,522,583	101.4	15,807,590	1,746,330,173	101.5	98.0	30.6	96.1						
4	1,728,540,411	97.9	67,468,693	96.7	1,796,009,104	96.7	1,689,115,762	97.6	17,384,999	1,708,500,720	97.8	97.7	28.7	95.1						
5	1,653,543,092	95.7	82,920,733	96.8	1,736,463,825	96.8	1,619,997,520	95.6	22,409,880	1,636,407,200	95.8	97.6	27.0	94.2						
6	1,732,171,131	104.8	94,822,522	105.2	1,826,993,653	105.2	1,691,804,490	104.8	24,906,652	1,716,711,142	104.9	97.7	26.3	94.0						
7	1,797,875,784	103.8	105,287,633	104.2	1,903,163,417	104.2	1,758,977,651	104.0	25,144,259	1,784,121,910	103.9	97.8	23.9	93.7						
8	1,843,868,983	102.6	112,215,595	102.8	1,956,084,578	102.8	1,801,237,841	102.4	25,657,041	1,826,894,882	102.4	97.7	22.9	93.4						
9	1,768,814,658	95.8	120,899,488	96.5	1,887,714,146	96.5	1,723,647,141	95.7	25,418,717	1,749,065,858	95.7	97.6	21.0	92.7						
10	1,729,008,475	97.6	121,608,444	97.3	1,846,614,919	97.3	1,683,850,448	97.7	26,809,951	1,710,660,399	97.8	97.6	20.8	92.6						
11	1,662,163,366	96.4	122,108,674	96.6	1,784,282,040	96.6	1,624,167,135	96.5	25,341,909	1,649,508,944	96.4	97.7	20.8	92.4						
12	1,630,635,525	98.1	122,571,249	98.3	1,753,206,774	98.3	1,594,300,680	98.2	24,317,111	1,618,617,771	98.1	97.8	19.8	92.3						
13	1,567,693,141	96.1	123,351,922	96.5	1,691,045,063	96.5	1,532,438,574	96.1	24,246,193	1,556,684,767	96.2	97.8	19.7	92.1						
14	1,493,068,333	95.2	122,499,051	95.5	1,615,567,384	95.5	1,462,559,901	95.4	25,801,109	1,488,361,010	95.6	98.0	21.1	92.1						
15	1,484,299,892	99.4	113,803,672	98.9	1,598,103,564	98.9	1,457,061,066	99.6	23,905,620	1,480,966,686	99.5	98.2	21.0	92.7						
16	1,503,131,269	101.3	104,630,046	100.6	1,607,822,315	100.6	1,478,193,910	101.5	22,495,999	1,500,689,909	101.3	98.3	21.5	93.3						
17	1,538,470,836	102.4	96,670,708	101.6	1,634,079,544	101.6	1,513,312,155	102.4	22,056,729	1,535,368,884	102.3	98.4	23.1	94.0						
18	1,627,019,983	105.8	86,374,318	104.9	1,713,394,301	104.9	1,599,073,373	105.7	20,033,566	1,619,736,939	105.5	98.3	23.2	94.5						
19	1,622,741,423	99.7	84,670,847	99.6	1,706,379,997	99.6	1,593,489,414	99.6	18,714,292	1,612,203,706	99.5	98.2	22.4	94.5						
20	1,534,839,353	94.6	84,670,847	94.9	1,619,510,200	94.9	1,506,813,905	94.6	19,344,187	1,526,158,092	94.7	98.2	22.8	94.2						
21	1,523,247,361	99.2	85,482,518	99.3	1,608,729,879	99.3	1,498,156,203	99.4	20,611,471	1,518,767,674	99.5	98.4	24.1	94.4						
22	1,530,716,832	100.5	82,500,950	100.3	1,613,217,782	100.3	1,509,038,020	100.7	20,992,084	1,529,430,104	100.7	98.6	24.7	94.8						
23	1,511,947,618	98.8	76,194,978	98.4	1,588,142,596	98.4	1,493,407,221	99.0	19,129,853	1,512,537,074	98.9	98.6	25.1	95.2						
24	1,533,465,760	101.4	69,029,442	101.6	1,602,495,202	101.6	1,516,950,646	101.8	18,147,268	1,535,097,914	101.5	98.9	26.3	96.3						
25	1,559,659,542	101.7	61,919,832	101.1	1,621,579,374	101														

総括表 (府計)

(単位：千円)

税目	区分		課税額		課税額		課税額		課税額		徴収率 (%)		前年度
	現年課税分	滞納繰越分	合計	滞納繰越分	合計	滞納繰越分	合計	現年	滞	合計	率 (%)		
一 普通税	1,498,351,367	28,777,485	1,527,128,852	9,717,253	1,488,726,246	9,717,253	1,488,443,499	99.4	33.8	98.1	97.8	97.8	
1 法定普通村民税	1,497,951,478	28,777,485	1,526,728,963	9,717,253	1,488,326,357	9,717,253	1,488,043,610	99.4	33.8	98.1	97.8	97.8	
(1) 市町村均等割	765,612,730	17,543,391	783,156,121	5,719,701	759,040,757	5,719,701	764,760,458	99.1	32.6	97.7	97.2	97.2	
(ア) 個人均等割	14,250,247	464,775	14,715,022	162,261	14,092,083	162,261	14,254,344	98.9	34.9	96.9	96.4	96.4	
(イ) 所得割	541,825,368	15,413,549	557,238,917	5,284,518	535,752,597	5,284,518	541,037,115	98.9	34.3	97.1	96.5	96.5	
上記のうち退職所得割	4,948,817	0	4,948,817	0	4,948,817	0	4,948,817	100.0	0.0	100.0	100.0	100.0	
(ウ) 法人均等割	35,522,885	351,473	35,874,358	66,133	35,465,003	66,133	35,531,136	99.8	18.8	99.0	98.9	98.9	
(エ) 法人税割	174,014,230	1,313,594	175,327,824	206,789	173,731,074	206,789	173,937,863	99.8	15.7	99.2	99.0	99.0	
(2) 固定資産税	654,196,231	10,348,528	664,544,759	3,791,732	651,409,540	3,791,732	655,201,272	99.6	36.6	98.6	98.3	98.3	
(ア) 純固定資産税	647,645,895	10,348,528	657,994,423	3,791,732	644,859,204	3,791,732	648,650,936	99.6	36.6	98.6	98.3	98.3	
(i) 土地	262,757,634	4,585,767	267,343,401	1,719,935	261,516,380	1,719,935	263,236,315	99.5	37.5	98.5	98.1	98.1	
(ii) 家屋	296,201,243	5,018,736	301,219,979	1,881,225	294,823,888	1,881,225	296,705,113	99.5	37.5	98.5	98.2	98.2	
(iii) 償却資産	88,687,018	744,025	89,431,043	190,572	88,518,936	190,572	88,709,508	99.8	25.6	99.2	99.1	99.1	
(イ) 交付金	6,550,336	0	6,550,336	0	6,550,336	0	6,550,336	100.0	0.0	100.0	100.0	100.0	
(3) 軽自動車税	10,268,351	708,500	10,976,851	205,820	10,001,984	205,820	10,207,804	97.4	29.1	93.0	92.4	92.4	
(4) 市町村たばこ税	67,874,166	0	67,874,166	0	67,874,076	0	67,874,076	100.0	0.0	100.0	100.0	100.0	
(5) 釵産税	0	0	0	0	0	0	0	0.0	0.0	0.0	0.0	0.0	
(6) 特別土地保有税	0	177,066	177,066	0	0	0	0	0.0	0.0	0.0	0.0	0.0	
(ア) 保有分	0	176,466	176,466	0	0	0	0	0.0	0.0	0.0	0.0	0.0	
(イ) 取得分	0	600	600	0	0	0	0	0.0	0.0	0.0	0.0	0.0	
2 法定外普通税	399,889	0	399,889	0	399,889	0	399,889	100.0	0.0	100.0	100.0	100.0	
二 目的税	172,349,198	2,374,721	174,723,919	907,857	171,687,677	907,857	172,595,534	99.6	38.2	98.8	98.5	98.5	
1 入湯税	320,009	0	320,009	0	320,008	0	320,008	100.0	0.0	100.0	100.0	100.0	
2 事業所税	40,238,646	67,801	40,306,447	45,512	40,200,041	45,512	40,245,553	99.9	67.1	99.8	99.8	99.8	
3 都市計画税	131,683,282	2,306,920	133,990,202	862,345	131,060,367	862,345	131,922,712	99.5	37.4	98.5	98.1	98.1	
(1) 土地	68,183,992	1,230,938	69,414,930	459,154	67,856,121	459,154	68,315,275	99.5	37.3	98.4	98.0	98.0	
(2) 家屋	63,499,290	1,075,982	64,575,272	403,191	63,204,246	403,191	63,607,437	99.5	37.5	98.5	98.2	98.2	
4 水源地利益	-	-	-	-	-	-	-	-	-	-	-	-	
5 共同施設	-	-	-	-	-	-	-	-	-	-	-	-	
6 宅地開発	-	-	-	-	-	-	-	-	-	-	-	-	
7 法定外目的税	107,261	0	107,261	0	107,261	0	107,261	100.0	0.0	100.0	100.0	100.0	
三 旧法による税	-	-	-	-	-	-	-	-	-	-	-	-	
合計	1,670,700,565	31,152,206	1,701,852,771	10,625,110	1,660,413,923	10,625,110	1,671,039,033	99.4	34.1	98.2	97.9	97.9	
国民健康保険料	5,051,312	3,524,600	8,575,912	427,080	4,638,684	427,080	5,065,764	91.8	12.1	59.1	57.7	57.7	
国民健康保険料	180,422,652	55,162,513	235,585,165	11,180,407	166,188,528	11,180,407	177,368,935	92.1	20.3	75.3	73.8	73.8	





区分	個人均等割				所得割					
	収入額		徴収率		課定額		収入額			
	現年課税分	滞納繰越分	合計	現年課税分	滞納繰越分	合計	現年課税分	滞納繰越分		
市町村名	4,359,366	1,303,138	4,441,937	98.5%	196,030,553	6,037,684	193,124,160	55,897,949	1,736,983	194,861,143
大阪府	15,094		1,318,232	97.4%	56,416,468	1,112,624	55,897,949		450,877	56,348,826
市	3,524		300,451	97.4%	8,713,930	207,166	8,635,155		86,367	8,721,522
市	654,495		654,495	99.0%	29,528,111	1,155,839	29,222,284		317,523	29,539,807
市	1,674		154,777	96.4%	6,807,763	221,514	6,736,951		73,646	6,810,597
市	4,956		617,863	99.0%	27,436,474	755,781	27,254,856		219,081	27,473,937
市	1,224		117,676	97.4%	3,642,510	115,677	3,579,209		37,621	3,616,830
市	3,263		583,049	98.3%	20,052,805	224,933	19,966,451		112,356	20,078,807
市	2,287		136,060	99.6%	3,937,309	152,708	4,090,017		66,503	3,956,987
市	3,960		227,798	98.8%	7,131,772	354,220	7,485,992		115,495	7,150,199
市	4,399		654,890	99.5%	21,878,787	343,399	22,222,186		147,303	21,926,685
市	5,091		462,235	99.1%	17,625,192	749,466	18,374,658		194,438	17,656,599
市	3,880		418,527	99.1%	13,596,274	286,842	13,883,116		126,062	13,598,259
市	1,325		164,285	99.2%	4,681,480	96,532	4,778,012		36,496	4,681,087
市	1,811		181,429	99.1%	5,874,429	152,658	6,027,087		61,116	5,881,594
市	7,601		366,727	98.2%	11,024,840	343,529	10,842,724		194,222	11,036,946
市	1,566		175,848	99.0%	5,296,505	91,955	5,388,460		41,729	5,293,574
市	2,887		181,910	98.8%	5,229,216	172,201	5,173,580		82,657	5,256,237
市	3,061		197,373	98.9%	5,622,329	168,652	5,554,582		87,495	5,642,077
市	2,771		290,148	99.2%	9,303,510	233,043	9,329,817		147,433	9,320,901
市	3,514		223,837	98.6%	10,118,062	401,479	10,039,817		147,433	10,187,250
市	1,602		115,077	99.3%	3,317,200	81,371	3,298,571		40,413	3,333,577
市	1,857		176,692	98.9%	5,120,602	157,674	5,066,016		53,798	5,119,816
市	4,389		194,225	98.3%	5,309,731	318,209	5,217,207		120,632	5,337,839
市	3,051		144,481	98.1%	4,324,796	217,392	4,244,677		91,569	4,336,246
市	1,358		92,383	99.0%	3,078,223	112,404	3,190,627		45,440	3,091,054
市	1,993		102,974	99.2%	3,372,376	121,902	3,494,278		72,365	3,413,062
市	6,863		766,656	99.0%	23,627,625	413,474	24,041,099		211,346	23,609,307
市	1,607		92,205	98.4%	2,266,938	105,347	2,231,797		39,601	2,271,398
市	1,015		87,471	98.9%	2,749,335	89,831	2,720,008		31,524	2,751,532
市	475		127,328	99.5%	4,271,607	33,144	4,251,144		15,782	4,266,926
市	642		95,741	99.4%	3,471,551	66,126	3,537,677		24,816	3,476,574
市	1,209		89,701	99.0%	2,355,746	89,979	2,445,725		31,900	2,363,990
市計	8,102,104	91,774	8,193,878	99.1%	280,767,028	8,034,447	278,185,458		3,015,758	281,201,216
市	344		52,214	99.5%	1,713,357	45,929	1,759,286		11,193	1,715,940
市	221		35,546	99.4%	1,029,776	16,848	1,046,624		6,405	1,029,986
市	167		17,568	98.6%	383,465	15,712	377,906		3,677	381,583
市	404		26,075	98.9%	725,299	21,968	747,267		11,676	728,989
市	732		72,366	99.4%	2,166,081	59,752	2,152,024		21,972	2,173,996
市	112		13,088	99.0%	356,121	7,804	363,925		3,049	355,606
市	320		26,070	99.0%	653,629	30,302	646,781		8,034	654,815
市	194		22,521	99.0%	632,217	10,733	625,762		5,426	631,188
市	310		25,990	99.1%	757,124	18,541	775,665		9,068	759,542
市	18		8,865	99.8%	194,250	1,205	193,885		400	194,285
市計	2,822		300,297	99.2%	8,611,319	228,794	8,545,030		80,900	8,625,930
市	94,596		8,494,175	99.1%	289,378,347	8,263,241	287,641,588		3,096,658	289,827,146
市計	162,261		14,254,344	98.9%	541,825,368	15,413,549	535,752,597		5,284,518	541,037,115

区分	所得割				退職				分			
	徴収		率		額		額		徴収		率	
	現年課税分	滞納繰越分	計	合	現年課税分	滞納繰越分	計	合	現年課税分	滞納繰越分	計	合
市町村名												
大塚	98.5%	28.8%	96.4%	1,513,484	0	1,513,484	0	1,513,484	100.0%	0.0%	100.0%	100.0%
市	99.1%	40.5%	97.9%	431,951	0	431,951	0	431,951	100.0%	0.0%	100.0%	100.0%
岸和田	99.1%	41.7%	97.8%	76,624	0	76,624	0	76,624	100.0%	0.0%	100.0%	100.0%
市	99.0%	27.5%	96.3%	334,204	0	334,204	0	334,204	100.0%	0.0%	100.0%	100.0%
市	99.0%	33.2%	96.9%	80,061	0	80,061	0	80,061	100.0%	0.0%	100.0%	100.0%
市	99.3%	29.0%	97.5%	369,149	0	369,149	0	369,149	100.0%	0.0%	100.0%	100.0%
市	98.3%	32.5%	96.2%	24,472	0	24,472	0	24,472	100.0%	0.0%	100.0%	100.0%
市	99.6%	50.0%	99.0%	223,756	0	223,756	0	223,756	100.0%	0.0%	100.0%	100.0%
市	98.8%	43.5%	96.7%	35,198	0	35,198	0	35,198	100.0%	0.0%	100.0%	100.0%
市	98.6%	32.6%	95.5%	63,427	0	63,427	0	63,427	100.0%	0.0%	100.0%	100.0%
市	99.5%	42.9%	98.7%	217,463	0	217,463	0	217,463	100.0%	0.0%	100.0%	100.0%
市	99.1%	25.9%	96.1%	157,318	0	157,318	0	157,318	100.0%	0.0%	100.0%	100.0%
市	99.1%	43.9%	97.9%	134,492	0	134,492	0	134,492	100.0%	0.0%	100.0%	100.0%
市	99.2%	37.8%	98.0%	32,108	0	32,108	0	32,108	100.0%	0.0%	100.0%	100.0%
市	99.1%	40.0%	97.6%	61,540	0	61,540	0	61,540	100.0%	0.0%	100.0%	100.0%
市	98.3%	56.5%	97.1%	98,700	0	98,700	0	98,700	100.0%	0.0%	100.0%	100.0%
市	99.2%	45.4%	98.2%	69,230	0	69,230	0	69,230	100.0%	0.0%	100.0%	100.0%
市	98.9%	48.0%	97.3%	47,836	0	47,836	0	47,836	100.0%	0.0%	100.0%	100.0%
市	98.8%	51.9%	97.4%	35,421	0	35,421	0	35,421	100.0%	0.0%	100.0%	100.0%
市	99.2%	38.2%	97.7%	91,159	0	91,159	0	91,159	100.0%	0.0%	100.0%	100.0%
市	99.2%	36.7%	96.8%	135,148	0	135,148	0	135,148	100.0%	0.0%	100.0%	100.0%
市	99.3%	49.7%	98.1%	20,627	0	20,627	0	20,627	100.0%	0.0%	100.0%	100.0%
市	98.9%	34.1%	97.0%	57,515	0	57,515	0	57,515	100.0%	0.0%	100.0%	100.0%
市	98.3%	37.9%	94.8%	38,625	0	38,625	0	38,625	100.0%	0.0%	100.0%	100.0%
市	98.1%	42.1%	95.5%	21,415	0	21,415	0	21,415	100.0%	0.0%	100.0%	100.0%
市	98.9%	40.4%	96.9%	25,465	0	25,465	0	25,465	100.0%	0.0%	100.0%	100.0%
市	99.1%	59.4%	97.7%	36,584	0	36,584	0	36,584	100.0%	0.0%	100.0%	100.0%
市	99.0%	51.1%	98.2%	219,435	0	219,435	0	219,435	100.0%	0.0%	100.0%	100.0%
市	98.4%	37.6%	95.7%	17,640	0	17,640	0	17,640	100.0%	0.0%	100.0%	100.0%
市	98.9%	35.1%	96.9%	28,299	0	28,299	0	28,299	100.0%	0.0%	100.0%	100.0%
市	99.5%	47.6%	98.1%	38,578	0	38,578	0	38,578	100.0%	0.0%	100.0%	100.0%
市	99.4%	37.5%	98.3%	54,816	0	54,816	0	54,816	100.0%	0.0%	100.0%	100.0%
市	99.0%	35.5%	96.7%	22,070	0	22,070	0	22,070	100.0%	0.0%	100.0%	100.0%
市計	99.1%	37.5%	97.4%	2,868,375	0	2,868,375	0	2,868,375	100.0%	0.0%	100.0%	100.0%
市	99.5%	24.4%	97.5%	16,250	0	16,250	0	16,250	100.0%	0.0%	100.0%	100.0%
市	99.4%	38.0%	98.4%	15,849	0	15,849	0	15,849	100.0%	0.0%	100.0%	100.0%
市	98.6%	23.4%	95.6%	4,441	0	4,441	0	4,441	100.0%	0.0%	100.0%	100.0%
市	98.9%	53.2%	97.6%	9,670	0	9,670	0	9,670	100.0%	0.0%	100.0%	100.0%
市	99.4%	36.8%	97.7%	19,963	0	19,963	0	19,963	100.0%	0.0%	100.0%	100.0%
市	99.0%	39.1%	97.7%	4,682	0	4,682	0	4,682	100.0%	0.0%	100.0%	100.0%
市	99.0%	26.5%	95.7%	10,959	0	10,959	0	10,959	100.0%	0.0%	100.0%	100.0%
市	99.0%	50.6%	98.2%	8,919	0	8,919	0	8,919	100.0%	0.0%	100.0%	100.0%
市	99.1%	48.9%	97.9%	42,593	0	42,593	0	42,593	100.0%	0.0%	100.0%	100.0%
市	99.8%	33.2%	99.4%	1,661	0	1,661	0	1,661	100.0%	0.0%	100.0%	100.0%
市計	99.2%	35.4%	97.6%	135,007	0	135,007	0	135,007	100.0%	0.0%	100.0%	100.0%
市	99.1%	37.5%	97.4%	3,003,382	0	3,003,382	0	3,003,382	100.0%	0.0%	100.0%	100.0%
市計	98.9%	34.3%	97.1%	4,948,817	0	4,948,817	0	4,948,817	100.0%	0.0%	100.0%	100.0%

※「法人均等割」の徴収率について・・・決算統計上、還付未済額を収入済額として計上するため、収入済額が課定済額を上回る場合がある。

区分 市町村名	法 人 均 等 割				法 人 税 割			
	課 定 済 額		取 入 済 額		徴 収 率		課 定 済 額	
	現年課税分	滞納繰越分	現年課税分	滞納繰越分	現年課税分	滞納繰越分	現年課税分	滞納繰越分
大 阪 市	19,155,675	105,337	19,261,012	19,123,831	99.8%	15.3%	119,730,241	792,412
大 塚 市	2,345,194	14,562	2,359,756	2,342,747	99.9%	19.9%	8,959,788	63,324
岸 和 田 市	448,657	4,372	453,029	446,835	99.6%	37.7%	1,255,128	2,184
豊 中 市	1,142,466	47,062	1,189,528	1,141,328	99.9%	20.3%	3,349,514	12,877
池 田 市	288,808	5,540	294,348	287,398	99.5%	31.6%	2,173,446	2,357
吹 上 市	1,206,904	6,829	1,213,733	1,207,358	100.0%	21.0%	3,816,182	20,524
大 津 市	277,981	1,460	279,441	277,403	99.8%	26.2%	623,517	3,275
高 槻 市	800,123	9,402	809,525	799,003	99.9%	37.9%	2,686,965	3,161
貝 塚 市	196,784	3,001	199,785	195,638	99.4%	39.3%	612,460	156
守 口市	491,123	4,431	495,554	490,603	99.9%	19.3%	1,274,640	8,713
枚 方 市	749,090	3,217	752,307	749,383	100.0%	25.2%	3,564,547	15,308
木 津 市	750,411	12,257	762,668	749,324	99.9%	15.2%	2,710,394	44,273
八 尾 市	738,636	24,043	762,679	737,712	99.9%	3.2%	2,343,130	76,271
泉 南 市	469,122	4,670	473,792	469,215	100.0%	24.5%	1,994,560	755
富 田 市	194,437	2,526	196,963	193,915	99.7%	61.2%	413,630	5,069
寝 屋 川 市	557,245	4,766	562,011	556,873	99.9%	27.0%	1,238,298	11,368
河 内 長 野 市	201,951	7,035	208,986	201,942	100.0%	16.5%	448,943	10,211
松 原 市	261,327	3,548	264,875	260,527	99.7%	24.0%	526,198	7,144
大 東 市	361,313	1,462	362,775	360,606	99.8%	22.3%	898,864	3,637
和 泉 市	463,204	3,987	467,191	462,973	100.0%	34.4%	1,070,331	9,213
箕 面 市	386,506	5,793	392,299	384,686	99.5%	25.5%	804,653	12,059
柏 原 市	136,458	2,724	139,182	136,197	99.8%	50.7%	471,170	5,357
羽 曳 野 市	206,338	11,402	217,740	204,826	99.3%	14.5%	423,368	23,396
門 真 市	461,494	3,766	465,260	461,315	100.0%	16.6%	1,354,569	11,052
石 津 市	357,168	1,956	359,124	357,000	100.0%	34.3%	2,246,951	12,304
高 石 市	164,921	6,453	171,374	164,438	99.7%	3.9%	520,558	20,369
藤 井 寺 市	144,868	4,826	149,694	144,206	99.5%	25.2%	353,826	35,557
東 大阪 市	1,566,866	28,461	1,595,327	1,563,078	99.8%	10.9%	5,190,936	90,121
泉 南 市	187,010	927	187,937	186,498	99.7%	43.6%	368,418	1,826
四 天王 市	138,409	5,331	143,740	137,804	99.6%	16.3%	184,302	289
交 野 市	133,432	1,287	134,719	132,952	99.6%	39.0%	188,148	2
大 阪 狭 山 市	115,105	1,707	116,812	114,752	99.7%	19.0%	225,363	79
阪 南 市	78,711	2,996	81,707	78,874	100.2%	48.1%	183,200	397
都 市 計	13,676,868	227,237	13,904,105	13,654,692	99.8%	20.0%	43,516,053	449,304
島 本 町	52,122	137	52,259	51,636	99.1%	64.2%	713,059	1,426
能 勢 町	20,322	813	21,135	20,105	98.9%	34.4%	15,236	4,577
忠 岡 町	20,945	219	21,164	20,895	99.8%	50.7%	27,652	89
取 敢 町	49,386	661	50,047	49,256	99.7%	73.4%	156,584	16
熊 取 町	52,534	639	53,173	52,511	100.0%	37.1%	64,089	779
田 尻 町	60,455	150	60,605	60,472	100.0%	0.0%	724,889	0
岬 町	29,353	721	30,074	29,233	99.6%	7.2%	38,633	949
太 子 町	16,526	275	16,801	16,401	99.2%	100.0%	11,164	0
河 南 町	29,203	672	29,875	28,992	99.3%	26.5%	31,166	718
早 赤 阪 村	14,302	50	14,352	14,232	99.5%	0.0%	25,676	0
町 村 計	345,148	4,337	349,485	343,733	99.6%	39.3%	1,808,148	8,554
市 町 村 計	14,022,016	231,574	14,253,590	13,998,425	99.8%	20.4%	45,324,201	457,858
府 計	35,522,885	351,473	35,874,358	35,465,003	99.8%	18.8%	174,014,230	1,313,594
大 塚 市	120,522,653						120,522,653	
岸 和 田 市	9,023,112						9,023,112	
豊 中 市	1,257,312						1,257,312	
池 田 市	3,362,391						3,362,391	
吹 上 市	2,175,803						2,175,803	
大 津 市	3,836,706						3,836,706	
高 槻 市	626,792						626,792	
貝 塚 市	2,690,126						2,690,126	
守 口市	3,161						3,161	
枚 方 市	1,283,353						1,283,353	
木 津 市	3,579,855						3,579,855	
八 尾 市	2,754,667						2,754,667	
泉 南 市	2,419,401						2,419,401	
富 田 市	1,995,315						1,995,315	
寝 屋 川 市	418,699						418,699	
河 内 長 野 市	1,249,666						1,249,666	
松 原 市	459,154						459,154	
大 東 市	533,342						533,342	
和 泉 市	902,501						902,501	
箕 面 市	816,712						816,712	
柏 原 市	1,079,544						1,079,544	
羽 曳 野 市	476,527						476,527	
門 真 市	446,764						446,764	
石 津 市	23,396						23,396	
高 石 市	418,653						418,653	
藤 井 寺 市	389,383						389,383	
東 大阪 市	5,281,057						5,281,057	
泉 南 市	370,244						370,244	
四 天王 市	184,591						184,591	
交 野 市	188,150						188,150	
大 阪 狭 山 市	225,442						225,442	
阪 南 市	183,597						183,597	
都 市 計	43,965,357						43,965,357	
島 本 町	714,485						714,485	
能 勢 町	19,813						19,813	
忠 岡 町	27,741						27,741	
取 敢 町	156,600						156,600	
熊 取 町	64,868						64,868	
田 尻 町	724,889						724,889	
岬 町	39,582						39,582	
太 子 町	11,164						11,164	
河 南 町	31,884						31,884	
早 赤 阪 村	25,676						25,676	
町 村 計	1,816,702						1,816,702	
市 町 村 計	45,782,059						45,782,059	
府 計	175,327,824						175,327,824	

※「法人税割」の徴収率について・・・決算統計上、還付未済額を収入済額として計上するため、収入済額が課定済額を上回る場合がある。

区 分	法 人			税 割			固 定 資 産			税 入		
	取 入 済 額			徴 収 率			調 定 済 額			取 入 済 額		
	現年課税分	滞納繰越分	合 計	現年課税分	滞納繰越分	合 計	現年課税分	滞納繰越分	合 計	現年課税分	滞納繰越分	合 計
市	119,515,683	121,015	119,636,698	99.8%	15.3%	99.3%	283,086,553	2,137,834	285,224,387	282,200,218	908,161	283,108,379
市	8,950,281	12,621	8,962,902	99.9%	19.9%	99.3%	56,600,839	789,836	57,390,675	56,310,528	343,953	56,654,481
大 阪 市	1,256,667	487	1,257,154	100.1%	22.3%	100.0%	9,960,862	174,449	10,135,311	9,898,030	80,718	9,978,748
市	3,346,092	2,618	3,348,710	99.9%	20.3%	99.6%	24,678,763	753,442	25,432,195	24,512,932	241,692	24,754,624
市	2,173,426	142	2,173,568	100.0%	6.0%	99.9%	6,196,994	275,941	6,472,935	6,153,647	64,452	6,218,099
市	3,817,621	4,310	3,821,931	100.0%	21.0%	99.6%	25,420,930	394,120	25,815,050	25,323,209	153,322	25,476,531
大 津 市	622,222	857	623,079	99.8%	26.0%	99.4%	5,219,217	93,002	5,312,219	5,191,910	32,710	5,224,620
市	2,683,303	1,198	2,684,501	99.9%	37.9%	99.4%	19,154,037	121,221	19,275,258	19,128,482	64,603	19,193,085
市	612,250	65	612,315	100.0%	41.7%	100.0%	4,795,519	168,545	4,964,064	4,758,376	4,820,381	4,820,381
市	1,273,250	1,678	1,274,928	99.9%	19.3%	99.3%	9,025,720	212,711	9,238,431	8,969,728	86,680	9,056,408
市	3,565,944	3,865	3,569,809	100.0%	25.2%	99.7%	21,217,888	260,060	21,477,948	21,167,761	85,105	21,252,866
市	2,706,467	6,734	2,713,201	99.9%	15.2%	98.5%	19,474,107	495,873	19,969,980	19,392,315	125,761	19,518,076
市	2,340,200	2,459	2,342,659	99.9%	3.2%	98.8%	16,066,330	374,848	16,441,178	15,963,631	85,033	16,048,664
市	1,994,910	185	1,995,095	100.0%	24.5%	100.0%	9,960,006	130,424	10,090,430	9,932,661	37,612	9,970,273
市	412,620	3,104	415,724	99.7%	61.2%	99.3%	5,038,212	161,979	5,200,191	5,020,645	50,047	5,070,692
市	1,237,471	3,066	1,240,537	99.9%	27.0%	99.3%	11,137,540	539,156	11,676,696	11,021,400	130,650	11,152,050
市	448,924	1,683	450,607	100.0%	16.5%	98.1%	4,440,749	145,083	4,585,832	4,417,607	32,877	4,450,484
市	524,688	1,716	526,404	99.7%	24.0%	98.7%	3,352,573	143,324	3,495,897	3,309,508	68,591	3,378,099
市	897,175	811	897,986	99.8%	22.3%	99.5%	7,300,612	84,760	7,385,372	7,276,582	42,401	7,318,983
市	1,069,797	3,173	1,072,970	100.0%	34.4%	99.4%	9,231,004	233,160	9,464,164	9,186,431	69,112	9,255,543
市	802,777	3,074	805,851	99.8%	25.5%	98.7%	9,006,302	265,464	9,271,766	8,959,403	119,197	9,079,000
市	472,106	2,526	474,632	100.2%	47.2%	99.6%	3,523,676	94,206	3,617,882	3,503,801	40,415	3,544,216
市	420,272	3,393	423,665	99.3%	14.5%	94.8%	4,757,222	233,305	4,990,527	4,730,013	119,148	4,849,161
市	1,354,044	1,837	1,355,881	100.0%	16.6%	99.3%	7,852,041	283,108	8,135,149	7,798,840	77,931	7,876,771
市	2,245,896	4,223	2,250,119	100.0%	34.3%	99.6%	8,805,645	148,314	8,953,959	8,752,208	55,093	8,807,301
市	519,042	794	519,836	99.7%	3.9%	96.1%	5,084,001	173,653	5,257,654	5,052,888	54,464	5,107,352
市	334,484	6,745	341,229	94.5%	19.0%	87.6%	3,157,217	118,775	3,275,992	3,135,846	55,544	3,191,390
市	5,178,987	9,832	5,188,819	99.8%	10.9%	98.2%	31,667,582	378,725	32,046,307	31,545,506	222,009	31,767,515
市	367,410	795	368,205	99.7%	43.5%	99.4%	4,742,781	225,111	4,967,892	4,692,515	51,588	4,744,103
市	183,634	11	183,645	99.6%	3.8%	99.4%	2,689,688	79,821	2,769,509	2,673,152	26,779	2,699,931
市	188,142	2	188,144	100.0%	100.0%	100.0%	3,467,317	32,153	3,499,470	3,464,683	10,631	3,475,314
市	225,413	27	225,440	100.0%	34.2%	100.0%	2,720,064	183,162	2,903,226	2,688,471	45,512	2,733,983
市	183,680	192	183,872	100.2%	48.4%	100.1%	1,976,671	115,318	2,091,989	1,946,916	42,699	1,989,615
都 市 計	43,457,914	71,602	43,529,516	99.9%	15.9%	99.0%	303,121,270	7,093,203	310,214,473	301,569,497	2,434,381	304,003,878
市 計	713,019	915	713,934	100.0%	64.2%	99.9%	1,930,825	31,864	1,962,689	1,925,968	18,663	1,944,531
市	15,242	0	15,242	100.0%	0.0%	76.9%	635,397	21,060	656,457	630,123	5,123	635,246
市	27,652	89	27,741	100.0%	100.0%	100.0%	610,681	34,462	645,143	605,618	5,884	611,502
市	156,173	2	156,175	99.7%	12.5%	98.7%	1,067,376	24,837	1,092,213	1,062,547	13,793	1,076,340
市	63,824	288	64,112	99.6%	37.0%	98.8%	1,564,649	54,277	1,618,926	1,583,852	28,748	1,582,600
市	724,875	0	724,875	100.0%	0.0%	100.0%	3,068,374	5,559	3,073,933	3,066,770	1,719	3,068,489
市	38,631	68	38,699	100.0%	7.2%	97.8%	1,206,577	84,716	1,291,293	1,196,773	11,802	1,208,575
市	11,164	0	11,164	100.0%	0.0%	100.0%	498,328	12,537	510,865	490,356	6,089	496,445
市	30,940	189	31,129	99.3%	26.3%	99.6%	571,362	57,547	628,909	563,855	13,111	576,966
市	25,676	0	25,676	100.0%	0.0%	100.0%	234,000	796	234,796	233,535	305	233,840
市 計	1,807,196	1,551	1,808,747	99.9%	18.1%	99.6%	11,387,569	327,655	11,715,224	11,329,297	105,237	11,434,534
市 計	45,265,110	73,153	45,338,263	99.9%	16.0%	99.0%	314,508,839	7,420,858	321,929,697	312,898,794	2,539,618	315,438,412
府 計	173,731,074	206,789	173,937,863	99.8%	15.7%	99.2%	654,196,231	10,348,528	664,544,759	651,409,540	3,791,732	655,201,272

区分	固定資産税			純固定資産税			固定資産税			徴収率		
	徴収			課定			収入			徴収		
	現年課税分	滞納繰越分	合計	現年課税分	滞納繰越分	合計	現年課税分	滞納繰越分	合計	現年課税分	滞納繰越分	合計
市	99.7%	42.5%	99.3%	282,816,807	2,137,834	284,954,641	281,930,472	908,161	282,838,633	99.7%	42.5%	99.3%
市	99.5%	43.5%	98.7%	55,743,037	789,836	56,532,873	55,452,726	343,953	55,796,679	99.5%	43.5%	98.7%
市	99.4%	46.3%	98.5%	9,672,293	174,449	9,846,742	9,609,461	80,718	9,690,179	99.4%	46.3%	98.4%
市	99.3%	32.1%	97.3%	24,487,067	753,432	25,240,499	24,321,236	241,692	24,562,928	99.3%	32.1%	97.3%
市	99.3%	23.4%	96.1%	6,184,297	275,941	6,460,238	6,140,950	64,452	6,205,402	99.3%	23.4%	96.1%
市	99.6%	38.9%	98.7%	24,767,383	394,120	25,161,503	24,669,662	153,322	24,822,984	99.6%	38.9%	98.7%
市	99.5%	35.2%	98.4%	4,695,332	93,002	4,788,334	4,668,025	32,710	4,700,735	99.4%	35.2%	98.2%
市	99.6%	53.3%	99.6%	18,904,455	121,221	19,025,676	18,878,900	64,603	18,943,503	99.9%	53.3%	99.6%
市	99.2%	36.8%	97.1%	4,581,427	168,545	4,749,972	4,544,284	62,005	4,606,289	99.2%	36.8%	97.0%
市	99.4%	40.8%	98.0%	8,825,472	212,711	9,038,183	8,769,480	86,680	8,856,160	99.4%	40.8%	98.0%
市	99.0%	32.7%	99.0%	20,881,131	260,060	21,141,191	20,831,004	85,105	20,916,109	99.8%	32.7%	98.9%
市	99.6%	25.4%	97.7%	19,234,706	495,873	19,730,579	19,152,914	125,761	19,278,675	99.6%	25.4%	97.7%
市	99.4%	22.7%	97.6%	15,787,672	374,848	16,162,520	15,684,973	85,033	15,770,006	99.3%	22.7%	97.6%
市	99.7%	28.8%	98.8%	9,504,161	130,424	9,634,585	9,476,816	37,612	9,514,428	99.7%	28.8%	98.8%
市	99.0%	30.9%	97.5%	4,929,524	161,979	5,091,503	4,911,957	50,047	4,962,004	99.6%	30.9%	97.5%
市	99.0%	24.2%	95.5%	10,849,778	539,156	11,388,934	10,733,638	130,650	10,864,288	98.9%	24.2%	98.4%
市	99.5%	22.7%	97.0%	4,369,751	145,083	4,514,834	4,346,609	32,877	4,379,486	99.5%	22.7%	97.0%
市	99.2%	47.9%	97.9%	5,308,824	143,324	5,452,148	5,265,759	68,591	5,334,350	99.2%	47.9%	97.8%
市	99.7%	50.0%	98.1%	7,155,328	84,760	7,240,088	7,131,298	42,401	7,173,699	99.7%	50.0%	98.1%
市	99.5%	29.6%	97.8%	9,147,652	233,160	9,380,812	9,103,079	89,112	9,192,191	99.5%	29.6%	97.8%
市	99.4%	44.9%	97.9%	8,981,351	265,464	9,246,815	8,934,852	119,197	9,054,049	99.5%	44.9%	97.9%
市	99.4%	42.9%	98.0%	3,498,654	94,206	3,592,860	3,478,779	40,415	3,519,194	99.4%	42.9%	97.9%
市	99.4%	51.1%	97.2%	4,712,067	233,305	4,945,372	4,684,858	119,148	4,804,006	99.4%	51.1%	97.1%
市	99.3%	27.5%	96.8%	7,737,800	283,108	8,020,908	7,684,599	77,931	7,762,530	99.3%	27.5%	96.8%
市	99.4%	37.1%	98.4%	8,745,287	148,314	8,893,601	8,691,850	55,093	8,746,943	99.4%	37.1%	98.4%
市	99.4%	31.4%	97.1%	5,028,517	173,653	5,202,170	4,997,404	54,464	5,051,868	99.4%	31.4%	97.1%
市	99.3%	46.8%	97.4%	3,125,119	118,775	3,243,894	3,103,748	55,544	3,159,292	99.3%	46.8%	97.4%
市	99.6%	58.6%	98.1%	31,336,435	378,725	31,715,160	31,214,359	222,009	31,436,368	99.6%	58.6%	98.1%
市	96.9%	22.9%	95.5%	4,623,711	225,111	4,848,822	4,573,445	51,588	4,625,033	96.9%	22.9%	95.4%
市	99.4%	33.5%	97.5%	2,672,757	79,821	2,752,578	2,656,221	26,779	2,683,000	99.4%	33.5%	97.5%
市	99.9%	33.1%	99.3%	3,415,998	32,153	3,448,151	3,413,364	10,631	3,423,995	99.9%	33.1%	99.3%
市	96.8%	24.8%	94.2%	2,687,938	183,162	2,871,100	2,656,345	45,512	2,701,857	96.8%	24.8%	94.1%
市	98.5%	37.0%	95.1%	1,920,713	115,318	2,036,031	1,890,958	42,699	1,933,657	98.5%	37.0%	95.0%
市計	99.5%	34.3%	98.0%	297,772,600	7,093,203	304,865,803	296,220,827	2,434,381	298,655,208	99.5%	34.3%	98.0%
市	99.7%	58.6%	98.1%	1,904,768	31,864	1,936,632	1,899,811	18,663	1,918,474	99.7%	58.6%	98.1%
市	99.2%	24.3%	96.8%	635,397	5,121,060	636,457	630,123	5,123	635,246	99.2%	24.3%	96.8%
市	99.5%	17.1%	94.8%	610,681	34,462	645,143	605,618	5,884	611,502	99.5%	17.1%	94.8%
市	99.5%	55.5%	98.5%	1,056,031	24,837	1,080,868	1,051,202	13,793	1,064,995	99.5%	55.5%	98.5%
市	99.3%	53.0%	97.8%	1,552,642	54,277	1,606,919	1,541,845	28,748	1,570,593	99.3%	53.0%	97.7%
市	99.9%	30.9%	99.8%	3,047,140	5,559	3,052,699	3,045,536	1,719	3,047,255	99.9%	30.9%	99.8%
市	99.2%	13.9%	93.6%	1,203,102	84,716	1,287,818	1,193,298	11,802	1,205,100	99.2%	13.9%	93.6%
市	98.4%	48.6%	97.2%	498,328	12,537	510,865	490,356	6,089	496,445	98.4%	48.6%	97.2%
市	98.7%	22.8%	91.7%	571,362	57,547	628,909	563,855	13,111	576,966	98.7%	22.8%	91.7%
市	99.8%	38.3%	99.6%	234,000	796	234,796	233,535	305	233,840	99.8%	38.3%	99.6%
市計	99.5%	32.1%	97.6%	11,313,451	327,655	11,641,106	11,255,179	105,237	11,360,416	99.5%	32.1%	97.6%
市	99.5%	34.2%	98.0%	309,086,051	7,420,858	316,506,909	307,476,006	2,539,618	310,015,624	99.5%	34.2%	97.9%
市計	99.6%	36.6%	98.6%	647,645,895	10,348,528	657,994,423	644,859,204	3,791,732	648,650,936	99.6%	36.6%	98.6%

区分	土				地				家屋			
	課定		取入		徴収		課定		課定		課定	
	現年課税分	滞納繰越分	合	現年課税分	滞納繰越分	合	現年課税分	滞納繰越分	合	現年課税分	滞納繰越分	合
市	109,661,973	911,259	110,573,232	109,277,910	391,102	109,669,012	99.6%	42.9%	137,142,979	1,171,538	138,314,517	大
市	22,513,569	376,053	22,889,622	22,369,346	171,203	22,540,549	99.4%	45.5%	22,560,017	372,837	22,932,854	堺
市	4,062,503	84,430	4,146,933	4,032,123	38,668	4,070,791	99.3%	45.8%	4,174,841	88,215	4,263,056	岸
市	9,951,764	351,069	10,302,833	9,886,955	112,619	9,999,574	99.3%	32.1%	11,913,816	373,500	12,287,316	豊中
市	2,697,056	120,240	2,817,296	2,678,110	28,085	2,706,195	99.3%	23.4%	2,765,494	123,294	2,888,788	池
市	9,548,047	171,024	9,719,071	9,505,606	66,613	9,572,219	99.6%	38.9%	12,334,830	221,537	12,556,367	吹
市	1,926,466	38,158	1,964,624	1,915,263	13,421	1,928,684	99.4%	35.2%	2,034,949	40,307	2,075,256	泉大
市	7,949,609	57,356	8,006,965	7,937,491	30,389	7,967,880	99.8%	53.0%	8,511,789	61,412	8,573,201	高槻
市	1,581,800	58,192	1,639,992	1,566,098	21,408	1,587,506	99.0%	36.8%	2,159,872	110,353	2,270,225	貝
市	3,510,384	64,768	3,575,152	3,488,075	41,013	3,529,088	99.4%	63.3%	4,019,727	71,923	4,091,650	守
市	8,332,196	103,772	8,435,968	8,312,194	33,959	8,346,153	99.8%	32.7%	10,005,789	124,615	10,130,404	枚
市	8,047,963	236,310	8,284,273	8,008,933	60,150	8,069,083	99.5%	25.5%	8,717,800	255,979	8,973,779	茨
市	7,092,166	168,381	7,260,547	7,046,032	38,189	7,084,221	99.3%	22.7%	6,646,073	157,812	6,803,885	八
市	3,546,566	61,709	3,608,275	3,533,798	17,605	3,551,403	99.6%	28.5%	3,707,579	66,846	3,774,425	泉佐
市	1,991,695	64,482	2,056,177	1,984,281	19,923	2,004,204	99.6%	30.9%	2,329,257	77,055	2,406,312	寝
市	4,698,831	246,224	4,945,055	4,643,770	59,666	4,703,436	98.8%	24.2%	5,105,369	266,534	5,371,903	富
市	1,601,392	56,528	1,657,920	1,592,911	12,810	1,605,721	99.5%	22.7%	2,095,807	71,139	2,166,946	河
市	2,538,862	73,456	2,612,318	2,516,394	35,679	2,552,073	99.1%	48.6%	2,218,464	63,617	2,282,081	長
市	3,183,967	37,486	3,221,453	3,173,097	18,752	3,191,849	99.7%	50.0%	3,112,270	36,641	3,148,911	松
市	3,386,992	86,329	3,473,321	3,370,488	25,589	3,396,077	99.5%	29.6%	4,590,441	117,003	4,707,407	大
市	1,351,226	36,751	1,387,977	1,343,440	16,490	1,359,930	99.4%	44.9%	1,411,068	38,379	1,449,447	箕
市	2,021,368	102,655	2,124,023	2,009,316	52,259	2,061,575	99.4%	50.9%	2,131,616	108,252	2,239,868	羽
市	3,596,742	146,650	3,743,392	3,572,012	40,798	3,612,810	99.3%	27.8%	3,120,963	99,135	3,220,098	栢
市	4,063,933	68,922	4,132,855	4,039,101	25,602	4,064,703	99.4%	37.1%	2,733,806	46,363	2,780,169	門
市	2,289,475	81,622	2,371,097	2,245,504	26,389	2,271,893	99.4%	32.3%	1,373,775	49,626	1,423,401	高
市	1,262,189	58,961	1,321,150	1,252,407	27,562	1,279,969	99.2%	46.7%	1,495,347	59,683	1,555,030	石
市	15,210,385	199,205	15,409,590	15,145,746	120,148	15,265,894	99.6%	60.3%	12,732,573	166,753	12,899,326	東大
市	1,949,566	94,917	2,044,483	1,928,371	21,752	1,950,123	98.9%	22.9%	1,634,759	79,590	1,714,349	東
市	1,128,100	33,101	1,161,201	1,121,111	11,105	1,132,216	99.4%	33.5%	1,272,864	38,142	1,311,006	南
市	1,442,177	13,574	1,455,751	1,441,065	4,488	1,445,553	99.9%	33.1%	1,534,437	14,443	1,548,880	交
市	1,130,539	77,459	1,207,998	1,117,251	19,246	1,136,497	98.8%	24.8%	1,296,438	85,646	1,382,084	大
市	655,067	45,531	700,598	644,917	16,859	661,776	98.5%	37.0%	1,004,032	69,787	1,073,819	阪
市	125,986,224	3,165,684	129,151,908	125,306,914	1,114,001	126,420,915	99.5%	35.2%	132,139,979	3,300,454	135,440,433	都
町	663,943	14,095	678,038	661,751	8,255	670,006	99.7%	58.6%	637,025	17,769	654,794	島
町	183,219	6,072	189,291	181,698	1,477	183,175	99.2%	24.3%	317,122	10,512	327,634	島
町	116,371	11,965	128,336	114,607	2,043	116,650	98.5%	17.1%	217,576	22,497	240,073	能
町	509,939	13,523	523,462	507,607	7,510	515,117	99.5%	55.5%	389,276	10,197	399,473	忠
町	573,686	20,055	593,741	569,099	10,611	579,710	99.2%	52.9%	774,879	27,088	801,967	熊
町	1,630,340	38,333	1,668,673	1,625,402	1,185	1,626,587	99.9%	30.9%	732,791	1,726	734,517	田
町	451,683	37,981	489,664	447,903	5,291	453,194	99.2%	13.9%	432,415	46,735	479,150	岬
町	198,416	5,655	204,071	194,821	2,747	197,568	98.2%	48.6%	241,456	6,882	248,338	太
町	191,660	19,294	210,954	189,043	4,396	193,439	98.7%	22.8%	297,894	30,003	327,897	河
村	70,544	298	70,842	70,279	114	70,393	99.6%	38.3%	117,834	498	118,332	千
町	4,585,868	132,771	4,718,639	4,562,210	43,629	4,605,839	99.5%	32.9%	4,358,268	173,907	4,532,175	町
村	130,582,092	3,298,455	133,880,547	129,869,124	1,157,630	131,026,754	99.5%	35.1%	136,498,247	3,474,361	139,972,608	市
計	262,757,634	4,585,767	267,343,401	261,516,380	1,719,935	263,236,315	99.5%	37.5%	296,201,243	5,018,736	301,219,979	府

区 分	家				屋				債				却				資				産 債	
	収		入		微		収		調		定		済		納		入		済			額
	現	滞	現	滞	現	滞	現	滞	現	滞	現	滞	現	滞	現	滞	現	滞	現	滞		
年	納	納	納	年	納	納	納	年	納	納	納	年	納	納	納	年	納	納	年	納	額	
大	136,662,544	502,811	137,165,355	99.6%	42.9%	99.2%	36,011,855	55,037	36,066,892	35,990,018	14,248	10,667,523	10,667,523	36,004,266	大	36,004,266						
堺	22,415,868	169,739	22,585,607	99.4%	45.5%	98.5%	10,669,451	40,946	10,710,397	10,669,451	3,011			10,670,523	堺	10,670,523						
和	4,143,640	40,401	4,184,041	99.3%	45.8%	98.1%	1,434,949	1,804	1,436,753	1,433,698	1,649			1,435,347	岸	1,435,347						
田	11,836,028	11,934	11,955,842	99.3%	32.1%	97.3%	2,621,487	28,863	2,650,350	2,598,253	9,259			2,607,512	豊	2,607,512						
中	2,746,141	28,797	2,774,938	99.3%	32.4%	97.3%	721,747	32,407	724,154	716,699	7,570			724,269	池	724,269						
津	12,279,888	86,287	12,366,175	99.6%	38.9%	98.5%	2,884,506	1,559	2,886,065	2,884,168	422			2,884,590	吹	2,884,590						
大	2,023,114	14,176	2,037,290	99.4%	35.2%	98.2%	733,917	14,537	748,454	729,648	5,113			734,761	泉	734,761						
高	8,498,814	32,539	8,531,353	99.8%	53.0%	99.5%	2,443,057	2,453	2,445,510	2,442,595	1,675			2,444,270	高	2,444,270						
尾	2,138,431	40,597	2,179,028	99.0%	36.8%	96.0%	839,755	0	839,755	839,755	0			839,755	貝	839,755						
守	3,993,992	45,544	4,039,536	99.4%	63.3%	98.7%	1,295,361	76,020	1,371,381	1,287,413	123			1,287,536	守	1,287,536						
方	9,981,769	40,781	10,022,550	99.8%	32.7%	99.9%	2,543,146	31,673	2,574,819	2,537,041	10,365			2,547,406	枚	2,547,406						
木	8,675,621	65,156	8,740,777	99.5%	25.5%	97.4%	2,468,943	3,584	2,472,527	2,468,943	455			2,468,915	茨	2,468,915						
尾	6,602,840	35,810	6,638,650	99.3%	22.7%	97.6%	2,049,433	48,655	2,098,088	2,036,101	11,034			2,047,135	八	2,047,135						
野	3,694,395	19,072	3,713,467	99.6%	28.5%	98.4%	608,572	1,869	608,572	607,090	935			608,572	泉	608,572						
林	2,320,686	23,808	2,344,394	99.6%	30.9%	97.4%	2,250,016	1,869	2,251,885	2,248,623	935			2,249,558	佐	2,249,558						
川	5,045,545	64,587	5,110,132	98.8%	24.2%	95.1%	1,045,578	26,398	1,071,976	1,044,323	6,316			1,050,720	富	1,050,720						
野	2,084,708	16,120	2,100,828	99.5%	22.7%	96.9%	672,552	17,416	679,968	668,990	3,947			672,937	河	672,937						
原	2,198,980	30,900	2,229,880	99.1%	48.6%	97.7%	551,498	6,251	557,749	550,385	2,012			552,397	長	552,397						
東	3,101,950	18,330	3,120,280	99.7%	50.0%	99.1%	859,091	10,633	869,724	856,251	5,319			861,570	松	861,570						
大	4,568,043	34,681	4,602,724	99.5%	44.9%	97.9%	1,170,219	29,828	1,200,047	1,164,548	8,842			1,173,390	東	1,173,390						
和	1,402,926	17,221	1,420,147	99.4%	44.9%	98.0%	736,360	19,076	755,436	732,413	6,704			739,117	大	739,117						
面	2,118,878	55,109	2,173,987	99.4%	50.9%	97.1%	559,083	22,398	581,481	566,664	11,780			568,444	葉	568,444						
原	3,099,056	27,579	3,126,635	99.3%	27.8%	97.1%	1,020,095	37,323	1,057,418	1,013,081	9,554			1,022,635	羽	1,022,635						
野	2,717,101	17,222	2,734,323	99.4%	37.1%	98.4%	1,947,548	33,029	1,980,577	1,935,648	12,269			1,947,917	榎	1,947,917						
石	1,365,270	16,045	1,381,315	99.4%	32.3%	97.0%	1,395,267	42,405	1,437,672	1,386,660	12,030			1,398,660	栞	1,398,660						
寺	12,678,464	100,575	12,779,039	99.6%	46.7%	97.2%	367,583	131	367,714	367,666	83			367,666	高	367,666						
阪	1,616,988	15,239	1,635,227	99.6%	60.3%	98.1%	3,393,477	12,767	3,406,244	3,390,149	1,286			3,391,435	藤	3,391,435						
南	1,254,999	12,796	1,277,795	99.4%	22.9%	95.4%	1,039,386	50,604	1,089,990	1,039,683	11,597			1,039,683	東	1,039,683						
野	1,533,254	4,775	1,538,029	99.9%	33.5%	97.5%	271,793	8,578	280,371	270,111	2,878			272,989	南	272,989						
山	1,281,200	21,282	1,302,482	98.8%	24.8%	94.2%	439,384	4,136	443,520	439,045	1,368			440,413	交	440,413						
南	988,475	25,840	1,014,315	98.5%	37.0%	94.5%	261,614	0	261,614	257,894	4,984			262,878	大	262,878						
市	131,418,866	1,154,460	132,573,326	99.5%	35.0%	97.9%	39,636,397	627,065	40,263,462	39,495,047	165,920			39,660,967	阪	39,660,967						
都	834,260	10,408	844,668	99.7%	58.6%	98.8%	403,800	0	403,800	403,800	0			403,800	市	403,800						
本	314,491	2,557	317,048	99.2%	24.3%	96.6%	135,056	4,476	139,532	133,934	1,089			135,023	計	135,023						
能	214,277	3,841	218,118	98.5%	17.1%	90.9%	276,734	0	276,734	276,734	0			276,734	町	276,734						
勢	387,496	5,663	393,159	99.5%	55.5%	98.4%	156,816	1,117	157,933	156,099	620			156,719	町	156,719						
取	768,665	14,332	783,017	99.2%	52.9%	97.6%	204,077	7,134	204,077	204,061	3,805			207,866	町	207,866						
熊	732,292	534	732,826	99.9%	30.9%	99.8%	687,842	0	687,842	687,842	0			687,842	町	687,842						
取	426,416	6,511	432,927	98.6%	13.9%	90.4%	319,004	0	319,004	318,979	0			318,979	村	318,979						
尻	237,079	3,342	240,421	98.2%	48.6%	96.6%	81,908	8,250	90,158	80,832	1,879			81,979	村	81,979						
子	293,980	6,836	300,816	98.7%	22.8%	91.7%	80,832	0	80,832	80,832	0			80,832	村	80,832						
南	117,634	191	117,825	99.8%	38.4%	99.6%	45,622	0	45,622	45,622	0			45,622	村	45,622						
早	4,326,610	54,215	4,380,825	99.3%	31.2%	96.7%	2,369,315	20,977	2,390,292	2,366,359	7,393			2,373,752	赤	2,373,752						
赤	135,745,476	1,209,675	136,955,151	99.4%	34.8%	97.8%	42,005,712	648,042	42,653,754	41,861,406	173,313			42,034,719	坂	42,034,719						
村	294,823,888	1,881,225	296,705,113	99.5%	37.5%	98.5%	88,687,018	744,025	89,431,043	88,518,936	190,572			88,709,508	計	88,709,508						

※「償却資産」の徴収率について・・・決算統計上、還付未済額を収入済額として計上するため、収入済額が課定済額を上回る場合がある。

区分 市町村名	償却資産			課定済額			収入済額			金		
	徴収率		合	課定済額		合	収入済額		合	徴収率		合
	現年課税分	滞納繰越分		現年課税分	滞納繰越分		現年課税分	滞納繰越分		現年課税分	滞納繰越分	
大	99.9%	25.9%	269,746	0	269,746	269,746	0	269,746	0	100.0%	0.0%	100.0%
堺	100.0%	7.4%	857,802	0	857,802	857,802	0	857,802	0	100.0%	0.0%	100.0%
岸	99.9%	91.4%	288,569	0	288,569	288,569	0	288,569	0	100.0%	0.0%	100.0%
和田	99.1%	32.1%	191,696	0	191,696	191,696	0	191,696	0	100.0%	0.0%	100.0%
中	99.3%	23.4%	12,697	0	12,697	12,697	0	12,697	0	100.0%	0.0%	100.0%
池	100.0%	27.1%	653,547	0	653,547	653,547	0	653,547	0	100.0%	0.0%	100.0%
吹	99.4%	35.2%	523,885	0	523,885	523,885	0	523,885	0	100.0%	0.0%	100.0%
泉	99.4%	68.3%	249,582	0	249,582	249,582	0	249,582	0	100.0%	0.0%	100.0%
高	100.0%	0.0%	214,092	0	214,092	214,092	0	214,092	0	100.0%	0.0%	100.0%
櫛	100.0%	0.0%	200,248	0	200,248	200,248	0	200,248	0	100.0%	0.0%	100.0%
貝	99.4%	32.7%	336,757	0	336,757	336,757	0	336,757	0	100.0%	0.0%	100.0%
守	99.9%	12.7%	239,401	0	239,401	239,401	0	239,401	0	100.0%	0.0%	100.0%
方	100.0%	99.9%	278,658	0	278,658	278,658	0	278,658	0	100.0%	0.0%	100.0%
木	99.3%	22.7%	455,845	0	455,845	455,845	0	455,845	0	100.0%	0.0%	100.0%
尾	99.3%	50.0%	108,688	0	108,688	108,688	0	108,688	0	100.0%	0.0%	100.0%
野	99.8%	30.9%	287,762	0	287,762	287,762	0	287,762	0	100.0%	0.0%	100.0%
林	99.9%	24.2%	70,998	0	70,998	70,998	0	70,998	0	100.0%	0.0%	100.0%
川	99.9%	97.5%	43,749	0	43,749	43,749	0	43,749	0	100.0%	0.0%	100.0%
野	99.8%	32.2%	145,284	0	145,284	145,284	0	145,284	0	100.0%	0.0%	100.0%
内	99.7%	50.0%	83,352	0	83,352	83,352	0	83,352	0	100.0%	0.0%	100.0%
長	99.5%	29.6%	24,951	0	24,951	24,951	0	24,951	0	100.0%	0.0%	100.0%
河	99.5%	44.9%	25,022	0	25,022	25,022	0	25,022	0	100.0%	0.0%	100.0%
原	97.8%	35.1%	45,155	0	45,155	45,155	0	45,155	0	100.0%	0.0%	100.0%
野	99.6%	52.6%	114,241	0	114,241	114,241	0	114,241	0	100.0%	0.0%	100.0%
松	99.3%	25.6%	60,358	0	60,358	60,358	0	60,358	0	100.0%	0.0%	100.0%
大	99.4%	37.1%	55,484	0	55,484	55,484	0	55,484	0	100.0%	0.0%	100.0%
和	99.4%	28.4%	32,098	0	32,098	32,098	0	32,098	0	100.0%	0.0%	100.0%
箕	100.0%	63.4%	331,147	0	331,147	331,147	0	331,147	0	100.0%	0.0%	100.0%
柏	99.9%	10.1%	119,070	0	119,070	119,070	0	119,070	0	100.0%	0.0%	100.0%
羽	99.9%	22.9%	16,931	0	16,931	16,931	0	16,931	0	100.0%	0.0%	100.0%
門	99.4%	33.6%	51,319	0	51,319	51,319	0	51,319	0	100.0%	0.0%	100.0%
真	99.3%	33.1%	32,126	0	32,126	32,126	0	32,126	0	100.0%	0.0%	100.0%
津	98.8%	24.8%	55,958	0	55,958	55,958	0	55,958	0	100.0%	0.0%	100.0%
石	98.5%	0.0%	5,348,670	0	5,348,670	5,348,670	0	5,348,670	0	100.0%	0.0%	100.0%
高	99.6%	26.5%	26,057	0	26,057	26,057	0	26,057	0	100.0%	0.0%	100.0%
藤	100.0%	0.0%	0	0	0	0	0	0	0	0.0%	0.0%	0.0%
井	99.2%	24.3%	0	0	0	0	0	0	0	0.0%	0.0%	0.0%
寺	100.0%	0.0%	11,345	0	11,345	11,345	0	11,345	0	100.0%	0.0%	100.0%
大	99.5%	55.5%	12,007	0	12,007	12,007	0	12,007	0	100.0%	0.0%	100.0%
阪	100.0%	53.3%	21,234	0	21,234	21,234	0	21,234	0	100.0%	0.0%	100.0%
南	100.0%	0.0%	3,475	0	3,475	3,475	0	3,475	0	100.0%	0.0%	100.0%
依	100.0%	0.0%	0	0	0	0	0	0	0	0.0%	0.0%	0.0%
野	100.0%	0.0%	0	0	0	0	0	0	0	0.0%	0.0%	0.0%
山	100.0%	0.0%	0	0	0	0	0	0	0	0.0%	0.0%	0.0%
狭	100.0%	22.8%	0	0	0	0	0	0	0	0.0%	0.0%	0.0%
阪	98.7%	91.7%	0	0	0	0	0	0	0	0.0%	0.0%	0.0%
南	100.0%	0.0%	0	0	0	0	0	0	0	0.0%	0.0%	0.0%
早	99.3%	35.2%	74,118	0	74,118	74,118	0	74,118	0	100.0%	0.0%	100.0%
赤	99.7%	26.7%	5,422,788	0	5,422,788	5,422,788	0	5,422,788	0	100.0%	0.0%	100.0%
阪	99.8%	25.6%	6,550,336	0	6,550,336	6,550,336	0	6,550,336	0	100.0%	0.0%	100.0%
村												
計												
市												
町												
計												
府												



区分	堅 自 動 車 税					市 町 村 た ば こ 税						
	調 定 済 額		取 入 済 額		徴 收 率		調 定 済 額		税			
	現 年 課 税 分	滞 納 繰 越 分	合 計	現 年 課 税 分	滞 納 繰 越 分	合 計	現 年 課 税 分	滞 納 繰 越 分	合 計	滞 納 繰 越 分	合 計	
市 町 村 名												
大 阪 市	1,799,707	173,132	1,972,839	1,736,846	34,768	1,771,614	96.5%	20.1%	88.8%	28,874,718	0	28,874,718
大 塚 市	1,181,328	73,192	1,254,520	1,154,280	22,251	1,176,531	97.7%	30.4%	93.8%	5,587,975	0	5,587,975
岸 田 市	410,165	19,447	429,612	402,071	7,246	409,317	98.0%	37.3%	95.3%	1,420,355	0	1,420,355
豊 中 市	309,025	39,025	348,050	299,644	6,716	306,360	97.0%	17.2%	88.0%	2,323,221	0	2,323,221
池 田 市	112,502	5,762	118,264	109,820	2,230	112,050	97.6%	38.7%	94.7%	570,996	0	570,996
吹 上 市	261,811	23,374	285,185	253,682	5,461	259,143	96.9%	23.4%	90.9%	1,693,288	0	1,693,288
大 津 市	117,621	8,657	126,278	114,233	2,553	116,786	97.1%	29.5%	92.5%	577,002	0	577,002
高 槻 市	403,185	10,648	413,833	397,511	5,807	403,318	98.6%	54.5%	97.5%	1,588,918	0	1,588,918
貝 塚 市	196,653	11,850	208,503	192,909	5,005	197,914	98.1%	42.2%	94.9%	762,534	0	762,534
守 口 市	145,970	16,223	162,193	140,649	4,044	144,693	96.4%	24.9%	89.2%	997,821	0	997,821
方 田 市	529,486	29,446	558,932	520,186	13,324	533,510	96.2%	45.2%	95.5%	1,915,021	0	1,915,021
木 曽 市	301,154	23,106	324,260	293,781	6,923	300,704	97.6%	30.0%	92.7%	1,547,972	0	1,547,972
尾 花 市	351,637	26,732	378,369	339,701	7,228	346,929	96.6%	27.0%	91.7%	1,769,341	0	1,769,341
野 上 市	236,184	8,905	245,089	231,045	3,986	234,631	97.8%	40.3%	95.7%	1,830,076	0	1,830,076
林 市	209,295	9,641	218,936	205,458	3,937	209,395	98.2%	40.8%	95.6%	537,811	0	537,811
川 島 市	299,839	36,321	336,160	285,431	9,706	295,137	98.2%	26.7%	87.8%	1,478,264	0	1,478,264
内 長 野 市	194,112	8,433	202,545	190,832	2,138	192,970	98.3%	25.4%	95.3%	444,898	0	444,898
泉 南 市	173,632	4,301	177,933	170,376	3,439	173,815	98.1%	80.0%	97.7%	854,067	0	854,067
原 市	164,108	9,523	173,631	160,170	3,986	164,156	97.6%	41.9%	94.5%	786,596	0	786,596
大 東 市	355,868	22,964	378,832	347,597	7,624	355,221	97.7%	33.2%	93.8%	1,043,398	0	1,043,398
東 市	145,724	10,972	156,696	141,762	4,555	146,317	97.3%	41.5%	93.4%	692,557	0	692,557
箕 面 市	107,152	2,321	109,473	106,051	1,492	107,543	99.0%	64.3%	98.2%	314,920	0	314,920
豊 中 市	199,554	6,079	205,633	196,198	3,288	199,486	98.3%	54.1%	97.0%	617,917	0	617,917
豊 中 市	163,752	14,451	178,203	157,935	4,441	162,376	96.4%	30.7%	91.1%	1,119,234	0	1,119,234
羽 曳 野 市	123,573	9,815	133,388	119,582	3,984	123,566	96.6%	40.6%	92.5%	728,236	0	728,236
門 真 市	74,389	3,258	82,647	71,930	1,634	73,564	96.7%	19.8%	89.0%	322,628	0	322,628
石 井 市	95,579	3,402	99,981	93,452	2,214	95,666	97.8%	65.1%	96.7%	380,788	0	380,788
高 石 市	613,819	46,073	659,892	594,827	10,798	605,625	96.9%	23.4%	91.8%	4,461,835	0	4,461,835
藤 井 市	158,064	8,580	166,644	154,663	2,472	157,135	97.8%	28.8%	94.3%	407,277	0	407,277
藤 井 市	83,101	5,167	88,268	81,353	1,700	83,053	97.9%	32.9%	94.1%	345,169	0	345,169
東 市	119,581	2,111	121,692	118,311	1,071	119,382	98.9%	50.7%	98.1%	335,273	0	335,273
南 市	96,212	5,216	101,428	94,421	1,744	96,165	98.1%	33.4%	94.8%	301,460	0	301,460
交 野 市	132,140	8,443	140,583	129,482	2,783	132,265	98.0%	33.0%	94.1%	252,685	0	252,685
大 阪 市	6,885,072	445,246	7,330,318	6,715,063	143,129	6,858,192	97.5%	32.1%	93.6%	32,421,558	0	32,421,558
都 市 計												
島 本 町	29,962	749	30,711	29,653	311	29,964	99.0%	41.5%	97.6%	107,837	0	107,837
能 勢 町	34,538	1,061	35,599	33,949	486	34,435	98.3%	45.8%	96.7%	42,924	0	42,924
豊 能 町	39,628	626	40,254	39,241	246	39,487	99.0%	39.3%	98.1%	45,089	0	45,089
忠 取 町	35,585	2,211	37,796	34,696	638	35,334	97.5%	28.9%	93.5%	105,048	0	105,048
取 敢 町	104,244	3,398	107,642	102,645	1,679	104,324	98.5%	49.4%	96.9%	159,569	0	159,569
熊 取 町	17,243	790	18,033	16,913	211	17,124	98.1%	26.7%	95.0%	180,863	0	180,863
田 尻 町	41,120	3,581	44,701	40,194	709	40,903	97.7%	19.8%	91.5%	70,310	0	70,310
岬 町	35,855	2,593	38,448	36,624	692	37,316	97.4%	26.7%	92.7%	198,421	0	198,421
子 南 町	46,527	1,916	48,443	46,030	695	46,725	98.9%	36.3%	96.5%	77,541	0	77,541
河 内 町	17,542	5	17,547	17,542	5	17,547	100.0%	100.0%	100.0%	2,313	0	2,313
早 赤 阪 村												
村 計	402,244	16,930	419,174	395,795	5,672	401,467	98.4%	33.5%	95.8%	989,915	0	989,915
市 町 村 計	7,287,316	462,176	7,749,492	7,110,858	148,801	7,259,659	97.6%	32.2%	93.7%	33,411,473	0	33,411,473
府 計	10,288,351	708,500	10,996,851	10,001,984	205,820	10,207,804	97.4%	29.1%	93.0%	67,874,166	0	67,874,166

区分	市町村たばこ税				特別土地保有税			
	収入額		徴収率		調定額		収入額	
	現年課税分	滞納繰越分	合	計	現年課税分	滞納繰越分	合	計
大	28,874,718	0	28,874,718	100.0%	0	0	0	0
堺	5,587,975	0	5,587,975	100.0%	0	600	0	0
岸和田	1,420,355	0	1,420,355	100.0%	0	0	0	0
中田	2,323,218	0	2,323,218	100.0%	0	0	0	0
池田	570,996	0	570,996	100.0%	0	0	0	0
吹田	1,693,283	0	1,693,283	100.0%	0	0	0	0
大津	577,002	0	577,002	100.0%	0	0	0	0
高槻	1,588,918	0	1,588,918	100.0%	0	0	0	0
貝塚	762,534	0	762,534	100.0%	0	0	0	0
守口	997,810	0	997,810	100.0%	0	0	0	0
方田	1,914,998	0	1,914,998	100.0%	0	0	0	0
木曽	1,547,972	0	1,547,972	100.0%	0	0	0	0
尾花	1,769,341	0	1,769,341	100.0%	0	0	0	0
野田	1,830,076	0	1,830,076	100.0%	0	0	0	0
林川	537,811	0	537,811	100.0%	0	0	0	0
屋川	1,478,264	0	1,478,264	100.0%	0	0	0	0
内長	444,898	0	444,898	100.0%	0	0	0	0
河原	854,067	0	854,067	100.0%	0	0	0	0
東大	786,596	0	786,596	100.0%	0	0	0	0
和泉	1,043,398	0	1,043,398	100.0%	0	0	0	0
箕面	692,557	0	692,557	100.0%	0	0	0	0
柏原	314,920	0	314,920	100.0%	0	0	0	0
曳野	617,917	0	617,917	100.0%	0	0	0	0
真津	1,119,234	0	1,119,234	100.0%	0	0	0	0
津石	728,236	0	728,236	100.0%	0	0	0	0
高石	322,628	0	322,628	100.0%	0	0	0	0
井寺	380,788	0	380,788	100.0%	0	0	0	0
東大阪	4,461,787	0	4,461,787	100.0%	0	0	0	0
南大阪	407,277	0	407,277	100.0%	0	0	0	0
四條	345,169	0	345,169	100.0%	0	0	0	0
交野	335,273	0	335,273	100.0%	0	0	0	0
大塚	301,460	0	301,460	100.0%	0	0	0	0
阪南	252,685	0	252,685	100.0%	0	0	0	0
都計	32,421,468	0	32,421,468	100.0%	0	0	0	0
島本	107,837	0	107,837	100.0%	0	176,466	0	176,466
能勢	42,924	0	42,924	100.0%	0	0	0	0
勢	45,089	0	45,089	100.0%	0	0	0	0
取	105,048	0	105,048	100.0%	0	0	0	0
取	159,569	0	159,569	100.0%	0	0	0	0
尻	180,863	0	180,863	100.0%	0	0	0	0
田尻	70,310	0	70,310	100.0%	0	0	0	0
太子	198,421	0	198,421	100.0%	0	0	0	0
河内	77,541	0	77,541	100.0%	0	0	0	0
早	2,313	0	2,313	100.0%	0	0	0	0
赤	989,915	0	989,915	100.0%	0	176,466	0	176,466
阪	33,411,383	0	33,411,383	100.0%	0	176,466	0	176,466
村計	67,874,076	0	67,874,076	100.0%	0	177,066	0	177,066
府計								

区 分	特別土地保有税				法定外普通税				法 定 外 普 通 税						
	徴 收 率		調 定 額		取 入 額		徴 收 率		現 年 課 税 分		滞 納 繰 越 分		合 計		
	現年課税分	滞納繰越分	合 計	現年課税分	滞納繰越分	合 計	現年課税分	滞納繰越分	合 計	現年課税分	滞納繰越分	合 計	現年課税分	滞納繰越分	合 計
市町村名	0.0%	0.0%	0.0%	399,889	0	399,889	0.0%	0.0%	0.0%	399,889	0	399,889	100.0%	0.0%	100.0%
大 堺	0.0%	0.0%	0.0%	—	—	—	—	—	—	—	—	—	—	—	—
市 和	0.0%	0.0%	0.0%	—	—	—	—	—	—	—	—	—	—	—	—
市 田	0.0%	0.0%	0.0%	—	—	—	—	—	—	—	—	—	—	—	—
市 中	0.0%	0.0%	0.0%	—	—	—	—	—	—	—	—	—	—	—	—
市 池	0.0%	0.0%	0.0%	—	—	—	—	—	—	—	—	—	—	—	—
市 吹	0.0%	0.0%	0.0%	—	—	—	—	—	—	—	—	—	—	—	—
市 津	0.0%	0.0%	0.0%	—	—	—	—	—	—	—	—	—	—	—	—
市 大	0.0%	0.0%	0.0%	—	—	—	—	—	—	—	—	—	—	—	—
市 槻	0.0%	0.0%	0.0%	—	—	—	—	—	—	—	—	—	—	—	—
市 高	0.0%	0.0%	0.0%	—	—	—	—	—	—	—	—	—	—	—	—
市 貝	0.0%	0.0%	0.0%	—	—	—	—	—	—	—	—	—	—	—	—
市 守	0.0%	0.0%	0.0%	—	—	—	—	—	—	—	—	—	—	—	—
市 塚	0.0%	0.0%	0.0%	—	—	—	—	—	—	—	—	—	—	—	—
市 口	0.0%	0.0%	0.0%	—	—	—	—	—	—	—	—	—	—	—	—
市 方	0.0%	0.0%	0.0%	—	—	—	—	—	—	—	—	—	—	—	—
市 木	0.0%	0.0%	0.0%	—	—	—	—	—	—	—	—	—	—	—	—
市 八	0.0%	0.0%	0.0%	—	—	—	—	—	—	—	—	—	—	—	—
市 泉	0.0%	0.0%	0.0%	399,889	0	399,889	0.0%	0.0%	0.0%	399,889	0	399,889	100.0%	0.0%	100.0%
市 野	0.0%	0.0%	0.0%	—	—	—	—	—	—	—	—	—	—	—	—
市 林	0.0%	0.0%	0.0%	—	—	—	—	—	—	—	—	—	—	—	—
市 川	0.0%	0.0%	0.0%	—	—	—	—	—	—	—	—	—	—	—	—
市 野	0.0%	0.0%	0.0%	—	—	—	—	—	—	—	—	—	—	—	—
市 長	0.0%	0.0%	0.0%	—	—	—	—	—	—	—	—	—	—	—	—
市 原	0.0%	0.0%	0.0%	—	—	—	—	—	—	—	—	—	—	—	—
市 東	0.0%	0.0%	0.0%	—	—	—	—	—	—	—	—	—	—	—	—
市 泉	0.0%	0.0%	0.0%	—	—	—	—	—	—	—	—	—	—	—	—
市 和	0.0%	0.0%	0.0%	—	—	—	—	—	—	—	—	—	—	—	—
市 箕	0.0%	0.0%	0.0%	—	—	—	—	—	—	—	—	—	—	—	—
市 柏	0.0%	0.0%	0.0%	—	—	—	—	—	—	—	—	—	—	—	—
市 野	0.0%	0.0%	0.0%	—	—	—	—	—	—	—	—	—	—	—	—
市 真	0.0%	0.0%	0.0%	—	—	—	—	—	—	—	—	—	—	—	—
市 津	0.0%	0.0%	0.0%	—	—	—	—	—	—	—	—	—	—	—	—
市 石	0.0%	0.0%	0.0%	—	—	—	—	—	—	—	—	—	—	—	—
市 井	0.0%	0.0%	0.0%	—	—	—	—	—	—	—	—	—	—	—	—
市 寺	0.0%	0.0%	0.0%	—	—	—	—	—	—	—	—	—	—	—	—
市 大	0.0%	0.0%	0.0%	—	—	—	—	—	—	—	—	—	—	—	—
市 南	0.0%	0.0%	0.0%	—	—	—	—	—	—	—	—	—	—	—	—
市 東	0.0%	0.0%	0.0%	—	—	—	—	—	—	—	—	—	—	—	—
市 泉	0.0%	0.0%	0.0%	—	—	—	—	—	—	—	—	—	—	—	—
市 四	0.0%	0.0%	0.0%	—	—	—	—	—	—	—	—	—	—	—	—
市 條	0.0%	0.0%	0.0%	—	—	—	—	—	—	—	—	—	—	—	—
市 野	0.0%	0.0%	0.0%	—	—	—	—	—	—	—	—	—	—	—	—
市 大	0.0%	0.0%	0.0%	—	—	—	—	—	—	—	—	—	—	—	—
市 阪	0.0%	0.0%	0.0%	—	—	—	—	—	—	—	—	—	—	—	—
市 南	0.0%	0.0%	0.0%	—	—	—	—	—	—	—	—	—	—	—	—
都 市	0.0%	0.0%	0.0%	399,889	0	399,889	0.0%	0.0%	0.0%	399,889	0	399,889	100.0%	0.0%	100.0%
市 本	0.0%	0.0%	0.0%	—	—	—	—	—	—	—	—	—	—	—	—
市 能	0.0%	0.0%	0.0%	—	—	—	—	—	—	—	—	—	—	—	—
市 勢	0.0%	0.0%	0.0%	—	—	—	—	—	—	—	—	—	—	—	—
市 岡	0.0%	0.0%	0.0%	—	—	—	—	—	—	—	—	—	—	—	—
市 取	0.0%	0.0%	0.0%	—	—	—	—	—	—	—	—	—	—	—	—
市 尻	0.0%	0.0%	0.0%	—	—	—	—	—	—	—	—	—	—	—	—
市 田	0.0%	0.0%	0.0%	—	—	—	—	—	—	—	—	—	—	—	—
市 岬	0.0%	0.0%	0.0%	—	—	—	—	—	—	—	—	—	—	—	—
市 子	0.0%	0.0%	0.0%	—	—	—	—	—	—	—	—	—	—	—	—
市 南	0.0%	0.0%	0.0%	—	—	—	—	—	—	—	—	—	—	—	—
市 早	0.0%	0.0%	0.0%	—	—	—	—	—	—	—	—	—	—	—	—
市 赤	0.0%	0.0%	0.0%	—	—	—	—	—	—	—	—	—	—	—	—
市 村	0.0%	0.0%	0.0%	399,889	0	399,889	0.0%	0.0%	0.0%	399,889	0	399,889	100.0%	0.0%	100.0%
市 計	—	—	—	—	—	—	—	—	—	—	—	—	—	—	—
市 計	399,889	0	399,889	399,889	0	399,889	0.0%	0.0%	0.0%	399,889	0	399,889	100.0%	0.0%	100.0%
府 計	399,889	0	399,889	399,889	0	399,889	0.0%	0.0%	0.0%	399,889	0	399,889	100.0%	0.0%	100.0%

区分	入				湯				税				事業所税			
	現年課税分	計	現年課税分	計	現年課税分	計	現年課税分	計	現年課税分	計	現年課税分	計	現年課税分	計	現年課税分	計
市	83,936	0	83,936	0	83,936	0	83,936	0	100.0%	0.0%	100.0%	27,800,075	42,203	27,842,278	4,897,268	大
市	0	0	0	0	0	0	0	0	0.0%	0.0%	0.0%	4,886,300	10,968	4,897,268	0	堺
市	5,919	0	5,919	0	5,919	0	5,919	0	100.0%	0.0%	100.0%	—	—	—	—	岸
市	0	0	0	0	0	0	0	0	0.0%	0.0%	0.0%	1,012,349	1,697	1,014,046	—	中
市	5,480	0	5,480	0	5,480	0	5,480	0	100.0%	0.0%	100.0%	—	—	—	—	池
市	23,932	0	23,932	0	23,932	0	23,932	0	100.0%	0.0%	100.0%	1,046,329	0	1,046,329	—	吹
市	—	—	—	—	—	—	—	—	—	—	—	—	—	—	—	泉
市	13,370	0	13,370	0	13,370	0	13,370	0	100.0%	0.0%	100.0%	1,097,324	6,008	1,103,332	—	大
市	1,364	0	1,364	0	1,364	0	1,364	0	100.0%	0.0%	100.0%	—	—	—	—	高
市	0	0	0	0	0	0	0	0	0.0%	0.0%	0.0%	725,001	0	725,001	—	槻
市	0	0	0	0	0	0	0	0	0.0%	0.0%	0.0%	1,445,154	471	1,445,625	—	守
市	0	0	0	0	0	0	0	0	0.0%	0.0%	0.0%	—	—	—	—	枚
市	0	0	0	0	0	0	0	0	0.0%	0.0%	0.0%	—	—	—	—	茶
市	18,224	0	18,224	0	18,224	0	18,224	0	100.0%	0.0%	100.0%	—	—	—	—	八
市	6,682	0	6,682	0	6,682	0	6,682	0	100.0%	0.0%	100.0%	—	—	—	—	泉
市	1,931	0	1,931	0	1,931	0	1,931	0	100.0%	0.0%	100.0%	—	—	—	—	佐
市	15,063	0	15,063	0	15,063	0	15,063	0	100.0%	0.0%	100.0%	—	—	—	—	富
市	2,683	0	2,683	0	2,683	0	2,683	0	100.0%	0.0%	100.0%	—	—	—	—	寢
市	895	0	895	0	895	0	895	0	100.0%	0.0%	100.0%	—	—	—	—	河
市	2,053	0	2,053	0	2,053	0	2,053	0	100.0%	0.0%	100.0%	—	—	—	—	長
市	—	—	—	—	—	—	—	—	—	—	—	—	—	—	—	松
市	74,694	0	74,694	0	74,694	0	74,694	0	100.0%	0.0%	100.0%	—	—	—	—	大
市	—	—	—	—	—	—	—	—	—	—	—	—	—	—	—	東
市	23,777	0	23,777	0	23,777	0	23,777	0	100.0%	0.0%	100.0%	—	—	—	—	和
市	30,315	0	30,315	0	30,315	0	30,315	0	100.0%	0.0%	100.0%	—	—	—	—	箕
市	0	0	0	0	0	0	0	0	0.0%	0.0%	0.0%	—	—	—	—	苅
市	—	—	—	—	—	—	—	—	—	—	—	—	—	—	—	柏
市	—	—	—	—	—	—	—	—	—	—	—	—	—	—	—	羽
市	1,709	0	1,709	0	1,709	0	1,709	0	100.0%	0.0%	100.0%	2,226,114	6,454	2,232,568	—	門
市	—	—	—	—	—	—	—	—	—	—	—	—	—	—	—	撰
市	1,612	0	1,612	0	1,612	0	1,612	0	100.0%	0.0%	100.0%	—	—	—	—	高
市	—	—	—	—	—	—	—	—	—	—	—	—	—	—	—	石
市	0	0	0	0	0	0	0	0	0.0%	0.0%	0.0%	—	—	—	—	藤
市	1,709	0	1,709	0	1,709	0	1,709	0	100.0%	0.0%	100.0%	2,226,114	6,454	2,232,568	—	東
市	—	—	—	—	—	—	—	—	—	—	—	—	—	—	—	大
市	1,612	0	1,612	0	1,612	0	1,612	0	100.0%	0.0%	100.0%	—	—	—	—	泉
市	—	—	—	—	—	—	—	—	—	—	—	—	—	—	—	南
市	0	0	0	0	0	0	0	0	0.0%	0.0%	0.0%	—	—	—	—	四
市	0	0	0	0	0	0	0	0	0.0%	0.0%	0.0%	—	—	—	—	交
市	0	0	0	0	0	0	0	0	0.0%	0.0%	0.0%	—	—	—	—	大
市	229,703	0	229,703	0	229,703	0	229,703	0	100.0%	0.0%	100.0%	7,552,271	14,630	7,566,901	—	阪
市	—	—	—	—	—	—	—	—	—	—	—	—	—	—	—	市
市	—	—	—	—	—	—	—	—	—	—	—	—	—	—	—	計
市	5,931	0	5,931	0	5,931	0	5,931	0	100.0%	0.0%	100.0%	—	—	—	—	島
市	—	—	—	—	—	—	—	—	—	—	—	—	—	—	—	能
市	—	—	—	—	—	—	—	—	—	—	—	—	—	—	—	能
市	—	—	—	—	—	—	—	—	—	—	—	—	—	—	—	熊
市	—	—	—	—	—	—	—	—	—	—	—	—	—	—	—	取
市	—	—	—	—	—	—	—	—	—	—	—	—	—	—	—	尻
市	—	—	—	—	—	—	—	—	—	—	—	—	—	—	—	田
市	100	0	100	0	100	0	100	0	100.0%	0.0%	100.0%	—	—	—	—	岬
市	339	0	339	0	339	0	339	0	100.0%	0.0%	100.0%	—	—	—	—	太
市	—	—	—	—	—	—	—	—	—	—	—	—	—	—	—	河
市	—	—	—	—	—	—	—	—	—	—	—	—	—	—	—	南
市	6,370	0	6,370	0	6,370	0	6,370	0	100.0%	0.0%	100.0%	—	—	—	—	千
市	236,073	0	236,073	0	236,073	0	236,073	0	100.0%	0.0%	100.0%	7,552,271	14,630	7,566,901	—	町
市	320,009	0	320,009	0	320,008	0	320,008	0	100.0%	0.0%	100.0%	40,238,646	67,801	40,306,447	—	村
市	—	—	—	—	—	—	—	—	—	—	—	—	—	—	—	計
市	6,370	0	6,370	0	6,370	0	6,370	0	100.0%	0.0%	100.0%	—	—	—	—	町
市	236,073	0	236,073	0	236,072	0	236,072	0	100.0%	0.0%	100.0%	7,552,271	14,630	7,566,901	—	村
市	320,009	0	320,009	0	320,008	0	320,008	0	100.0%	0.0%	100.0%	40,238,646	67,801	40,306,447	—	計
府	—	—	—	—	—	—	—	—	—	—	—	—	—	—	—	計

※「事業所税」の徴収率について・・・決算統計上、還付未済額を収入済額として計上するため、収入済額が課定済額を上回る場合がある。

区分	事業所			税			業			市			都			画			税					
	事			業			業			業			業			業			業			業		
	収入	課定	徴収	収入	課定	徴収	収入	課定	徴収	収入	課定	徴収	収入	課定	徴収	収入	課定	徴収	収入	課定	徴収	収入	課定	徴収
市町村名	現年課税分	滞納繰越分	合計	現年課税分	滞納繰越分	合計	現年課税分	滞納繰越分	合計	現年課税分	滞納繰越分	合計	現年課税分	滞納繰越分	合計	現年課税分	滞納繰越分	合計	現年課税分	滞納繰越分	合計	現年課税分	滞納繰越分	合計
大	27,779,926	29,091	27,808,417	99.9%	68.9%	99.9%	57,707,111	502,053	58,209,164	57,499,191	215,258	57,714,449	57,499,191	215,258	57,714,449	57,499,191	215,258	57,714,449	57,499,191	215,258	57,714,449	57,499,191	215,258	57,714,449
堺	4,876,881	6,754	4,883,635	99.8%	61.6%	99.7%	10,430,691	173,309	10,604,000	10,363,994	79,901	10,442,895	10,363,994	79,901	10,442,895	10,363,994	79,901	10,442,895	10,363,994	79,901	10,442,895	10,363,994	79,901	10,442,895
市	-	-	-	-	-	-	-	-	-	-	-	-	-	-	-	-	-	-	-	-	-	-	-	-
和	1,010,092	1,697	1,011,789	99.8%	100.0%	99.8%	1,955,049	35,348	1,990,397	1,942,316	16,356	1,958,672	1,942,316	16,356	1,958,672	1,942,316	16,356	1,958,672	1,942,316	16,356	1,958,672	1,942,316	16,356	1,958,672
田	-	-	-	-	-	-	5,784,061	192,272	5,976,333	5,746,092	60,192	5,806,284	5,746,092	60,192	5,806,284	5,746,092	60,192	5,806,284	5,746,092	60,192	5,806,284	5,746,092	60,192	5,806,284
中	-	-	-	-	-	-	1,419,592	63,402	1,482,994	1,409,615	14,809	1,424,424	1,409,615	14,809	1,424,424	1,409,615	14,809	1,424,424	1,409,615	14,809	1,424,424	1,409,615	14,809	1,424,424
田	1,046,329	0	1,046,329	100.0%	0.0%	100.0%	5,628,268	102,047	5,730,315	5,603,168	39,744	5,642,912	5,603,168	39,744	5,642,912	5,603,168	39,744	5,642,912	5,603,168	39,744	5,642,912	5,603,168	39,744	5,642,912
吹	-	-	-	-	-	-	971,441	20,722	992,163	965,810	7,288	973,098	965,810	7,288	973,098	965,810	7,288	973,098	965,810	7,288	973,098	965,810	7,288	973,098
大	1,090,852	5,543	1,096,395	99.4%	92.3%	99.4%	3,964,371	28,513	3,992,884	3,958,324	15,120	3,973,444	3,958,324	15,120	3,973,444	3,958,324	15,120	3,973,444	3,958,324	15,120	3,973,444	3,958,324	15,120	3,973,444
高	-	-	-	-	-	-	857,314	31,739	889,053	848,904	11,676	860,580	848,904	11,676	860,580	848,904	11,676	860,580	848,904	11,676	860,580	848,904	11,676	860,580
貝	-	-	-	-	-	-	1,844,799	34,952	1,879,751	1,833,027	22,133	1,855,880	1,833,027	22,133	1,855,880	1,833,027	22,133	1,855,880	1,833,027	22,133	1,855,880	1,833,027	22,133	1,855,880
守	725,001	0	725,001	100.0%	0.0%	100.0%	4,588,165	56,951	4,645,116	4,547,282	18,637	4,565,919	4,547,282	18,637	4,565,919	4,547,282	18,637	4,565,919	4,547,282	18,637	4,565,919	4,547,282	18,637	4,565,919
方	1,445,080	471	1,445,551	100.0%	100.0%	100.0%	4,008,336	118,275	4,126,611	3,988,929	30,105	4,019,034	3,988,929	30,105	4,019,034	3,988,929	30,105	4,019,034	3,988,929	30,105	4,019,034	3,988,929	30,105	4,019,034
市	-	-	-	-	-	-	3,335,399	79,611	3,415,010	3,314,623	18,059	3,332,682	3,314,623	18,059	3,332,682	3,314,623	18,059	3,332,682	3,314,623	18,059	3,332,682	3,314,623	18,059	3,332,682
市	-	-	-	-	-	-	1,438,591	25,229	1,463,820	1,432,719	7,282	1,440,001	1,432,719	7,282	1,440,001	1,432,719	7,282	1,440,001	1,432,719	7,282	1,440,001	1,432,719	7,282	1,440,001
尾	-	-	-	-	-	-	974,852	31,839	1,006,691	971,401	9,831	981,232	971,401	9,831	981,232	971,401	9,831	981,232	971,401	9,831	981,232	971,401	9,831	981,232
市	-	-	-	-	-	-	2,464,708	134,095	2,598,803	2,435,840	32,494	2,468,334	2,435,840	32,494	2,468,334	2,435,840	32,494	2,468,334	2,435,840	32,494	2,468,334	2,435,840	32,494	2,468,334
市	-	-	-	-	-	-	899,548	31,062	930,610	894,754	7,038	901,792	894,754	7,038	901,792	894,754	7,038	901,792	894,754	7,038	901,792	894,754	7,038	901,792
市	-	-	-	-	-	-	1,173,523	49,049	1,222,572	1,163,191	16,424	1,179,615	1,163,191	16,424	1,179,615	1,163,191	16,424	1,179,615	1,163,191	16,424	1,179,615	1,163,191	16,424	1,179,615
市	-	-	-	-	-	-	1,515,443	17,803	1,533,246	1,510,343	8,906	1,519,249	1,510,343	8,906	1,519,249	1,510,343	8,906	1,519,249	1,510,343	8,906	1,519,249	1,510,343	8,906	1,519,249
市	-	-	-	-	-	-	1,872,718	48,244	1,920,962	1,863,561	14,347	1,877,908	1,863,561	14,347	1,877,908	1,863,561	14,347	1,877,908	1,863,561	14,347	1,877,908	1,863,561	14,347	1,877,908
市	-	-	-	-	-	-	2,164,686	63,496	2,228,182	2,153,478	28,511	2,181,989	2,153,478	28,511	2,181,989	2,153,478	28,511	2,181,989	2,153,478	28,511	2,181,989	2,153,478	28,511	2,181,989
市	-	-	-	-	-	-	689,707	18,759	708,466	685,734	8,417	694,151	685,734	8,417	694,151	685,734	8,417	694,151	685,734	8,417	694,151	685,734	8,417	694,151
市	-	-	-	-	-	-	999,054	49,234	1,048,288	993,069	25,091	1,018,160	993,069	25,091	1,018,160	993,069	25,091	1,018,160	993,069	25,091	1,018,160	993,069	25,091	1,018,160
市	-	-	-	-	-	-	1,602,012	60,382	1,662,394	1,590,997	16,317	1,607,314	1,590,997	16,317	1,607,314	1,590,997	16,317	1,607,314	1,590,997	16,317	1,607,314	1,590,997	16,317	1,607,314
市	-	-	-	-	-	-	1,626,787	27,437	1,654,224	1,616,932	10,192	1,627,124	1,616,932	10,192	1,627,124	1,616,932	10,192	1,627,124	1,616,932	10,192	1,627,124	1,616,932	10,192	1,627,124
市	-	-	-	-	-	-	894,022	31,991	926,013	888,473	10,359	898,832	888,473	10,359	898,832	888,473	10,359	898,832	888,473	10,359	898,832	888,473	10,359	898,832
市	-	-	-	-	-	-	711,999	31,154	743,153	706,481	14,563	721,044	706,481	14,563	721,044	706,481	14,563	721,044	706,481	14,563	721,044	706,481	14,563	721,044
市	2,226,480	1,956	2,228,436	100.0%	30.3%	99.8%	6,817,940	125,331	6,943,271	6,787,615	64,878	6,852,493	6,787,615	64,878	6,852,493	6,787,615	64,878	6,852,493	6,787,615	64,878	6,852,493	6,787,615	64,878	6,852,493
市	-	-	-	-	-	-	704,992	36,507	741,499	697,328	8,367	705,695	697,328	8,367	705,695	697,328	8,367	705,695	697,328	8,367	705,695	697,328	8,367	705,695
市	-	-	-	-	-	-	571,308	16,961	588,269	567,779	5,690	573,469	567,779	5,690	573,469	567,779	5,690	573,469	567,779	5,690	573,469	567,779	5,690	573,469
市	-	-	-	-	-	-	745,023	6,057	751,080	740,155	2,633	742,788	740,155	2,633	742,788	740,155	2,633	742,788	740,155	2,633	742,788	740,155	2,633	742,788
市	-	-	-	-	-	-	367,394	24,785	392,179	363,076	6,159	369,235	363,076	6,159	369,235	363,076	6,159	369,235	363,076	6,159	369,235	363,076	6,159	369,235
市	-	-	-	-	-	-	394,900	25,918	420,818	388,788	9,597	398,385	388,788	9,597	398,385	388,788	9,597	398,385	388,788	9,597	398,385	388,788	9,597	398,385
市	7,543,834	9,667	7,553,501	99.9%	66.1%	99.8%	62,956,002	1,619,165	64,575,167	62,609,804	561,215	63,171,019	62,609,804	561,215	63,171,019	62,609,804	561,215	63,171,019	62,609,804	561,215	63,171,019	62,609,804	561,215	63,171,019
市	-	-	-	-	-	-	365,310	6,893	372,203	364,241	3,917	368,158	364,241	3,917	368,158	364,241	3,917	368,158	364,241	3,917	368,158	364,241	3,917	368,158
町	-	-	-	-	-	-	-	-	-	-	-	-	-	-	-	-	-	-	-	-	-	-	-	-
能	-	-	-	-	-	-	-	-	-	-	-	-	-	-	-	-	-	-	-	-	-	-	-	-
勢	-	-	-	-	-	-	-	-	-	-	-	-	-	-	-	-	-	-	-	-	-	-	-	-
町	-	-	-	-	-	-	224,168	5,500	229,668	223,137	3,054	226,191	223,137	3,054	226,191	223,137	3,054	226,191	223,137	3,054	226,191	223,137	3,054	226,191
岡	-	-	-	-	-	-	-	-	-	-	-	-	-	-	-	-	-	-	-	-	-	-	-	-
取	-	-	-	-																				

区 分	都市計画税				法 定 外 目 的 的 税				計	
	徴 収 率		調 定 額		取 入 額		徴 収 率			
	現年課税分	滞納繰越分	現年課税分	滞納繰越分	現年課税分	滞納繰越分	現年課税分	滞納繰越分		
市	99.6%	42.9%	107.261	0	107.261	107.261	100.0%	0.0%	100.0%	大
市	99.4%	45.5%	97.8%	0	97.8%	97.8%	100.0%	0.0%	100.0%	堺
市	99.3%	46.3%	98.5%	0	98.5%	98.5%	100.0%	0.0%	100.0%	岸
市	99.3%	31.3%	98.4%	0	98.4%	98.4%	100.0%	0.0%	100.0%	田
市	99.3%	23.4%	98.4%	0	98.4%	98.4%	100.0%	0.0%	100.0%	中
市	99.6%	38.9%	98.4%	0	98.4%	98.4%	100.0%	0.0%	100.0%	池
市	99.4%	35.2%	98.1%	0	98.1%	98.1%	100.0%	0.0%	100.0%	吹
市	99.8%	53.0%	99.5%	0	99.5%	99.5%	100.0%	0.0%	100.0%	泉
市	99.0%	36.8%	98.8%	0	98.8%	98.8%	100.0%	0.0%	100.0%	大
市	99.4%	63.3%	98.7%	0	98.7%	98.7%	100.0%	0.0%	100.0%	高
市	99.8%	32.7%	99.9%	0	99.9%	99.9%	100.0%	0.0%	100.0%	槻
市	99.5%	25.5%	97.4%	0	97.4%	97.4%	100.0%	0.0%	100.0%	貝
市	99.4%	22.7%	97.6%	0	97.6%	97.6%	100.0%	0.0%	100.0%	守
市	99.4%	28.9%	98.4%	0	98.4%	98.4%	100.0%	0.0%	100.0%	枚
市	99.6%	22.7%	98.4%	0	98.4%	98.4%	100.0%	0.0%	100.0%	茶
市	99.6%	30.9%	97.5%	0	97.5%	97.5%	100.0%	0.0%	100.0%	八
市	98.8%	24.2%	95.0%	0	95.0%	95.0%	100.0%	0.0%	100.0%	泉
市	99.5%	22.7%	96.9%	0	96.9%	96.9%	100.0%	0.0%	100.0%	佐
市	99.1%	33.5%	96.5%	0	96.5%	96.5%	100.0%	0.0%	100.0%	富
市	99.7%	50.0%	98.1%	0	98.1%	98.1%	100.0%	0.0%	100.0%	富
市	99.5%	29.7%	97.8%	0	97.8%	97.8%	100.0%	0.0%	100.0%	河
市	99.5%	44.9%	97.9%	0	97.9%	97.9%	100.0%	0.0%	100.0%	長
市	99.4%	44.9%	98.0%	0	98.0%	98.0%	100.0%	0.0%	100.0%	松
市	99.4%	51.0%	97.9%	0	97.9%	97.9%	100.0%	0.0%	100.0%	和
市	99.3%	27.0%	96.7%	0	96.7%	96.7%	100.0%	0.0%	100.0%	箕
市	99.4%	37.1%	98.4%	0	98.4%	98.4%	100.0%	0.0%	100.0%	柏
市	99.4%	32.4%	97.1%	0	97.1%	97.1%	100.0%	0.0%	100.0%	羽
市	99.2%	46.7%	97.0%	0	97.0%	97.0%	100.0%	0.0%	100.0%	門
市	99.6%	51.8%	98.7%	0	98.7%	98.7%	100.0%	0.0%	100.0%	撰
市	98.9%	22.9%	95.2%	0	95.2%	95.2%	100.0%	0.0%	100.0%	高
市	99.4%	33.5%	97.5%	0	97.5%	97.5%	100.0%	0.0%	100.0%	石
市	99.3%	43.5%	98.9%	0	98.9%	98.9%	100.0%	0.0%	100.0%	藤
市	98.8%	24.8%	94.1%	0	94.1%	94.1%	100.0%	0.0%	100.0%	東
市	98.5%	37.0%	94.7%	0	94.7%	94.7%	100.0%	0.0%	100.0%	大
市	99.5%	34.7%	97.8%	0	97.8%	97.8%	100.0%	0.0%	100.0%	交
市	99.7%	56.8%	99.5%	0	99.5%	99.5%	100.0%	0.0%	100.0%	大
市	99.5%	34.8%	97.8%	0	97.8%	97.8%	100.0%	0.0%	100.0%	阪
市	99.5%	37.4%	98.5%	0	98.5%	98.5%	100.0%	0.0%	100.0%	市
市	99.7%	56.8%	98.9%	0	98.9%	98.9%	100.0%	0.0%	100.0%	計
町	99.5%	56.2%	98.8%	0	98.8%	98.8%	100.0%	0.0%	100.0%	島
町	99.5%	34.8%	97.8%	0	97.8%	97.8%	100.0%	0.0%	100.0%	能
町	99.5%	55.5%	98.5%	0	98.5%	98.5%	100.0%	0.0%	100.0%	勢
町	99.5%	55.5%	98.5%	0	98.5%	98.5%	100.0%	0.0%	100.0%	岡
町	99.5%	55.5%	98.5%	0	98.5%	98.5%	100.0%	0.0%	100.0%	取
町	99.5%	55.5%	98.5%	0	98.5%	98.5%	100.0%	0.0%	100.0%	尻
町	99.5%	55.5%	98.5%	0	98.5%	98.5%	100.0%	0.0%	100.0%	田
町	99.5%	55.5%	98.5%	0	98.5%	98.5%	100.0%	0.0%	100.0%	岬
町	99.5%	55.5%	98.5%	0	98.5%	98.5%	100.0%	0.0%	100.0%	太
町	99.5%	55.5%	98.5%	0	98.5%	98.5%	100.0%	0.0%	100.0%	河
町	99.5%	55.5%	98.5%	0	98.5%	98.5%	100.0%	0.0%	100.0%	早
町	99.5%	55.5%	98.5%	0	98.5%	98.5%	100.0%	0.0%	100.0%	千
町	99.5%	55.5%	98.5%	0	98.5%	98.5%	100.0%	0.0%	100.0%	計
町	99.5%	55.5%	98.5%	0	98.5%	98.5%	100.0%	0.0%	100.0%	市
町	99.5%	55.5%	98.5%	0	98.5%	98.5%	100.0%	0.0%	100.0%	計
府	99.5%	37.4%	98.5%	0	98.5%	98.5%	100.0%	0.0%	100.0%	府

区 分	合 計						国民健康保険税					
	調定額			収入額			徴収率			調定額		
	現年課税分	滞納繰越分	合 計	現年課税分	滞納繰越分	合 計	現年課税分	滞納繰越分	合 計	現年課税分	滞納繰越分	合 計
市町村名	798,723,570	9,973,391	748,696,961	734,327,275	3,113,934	737,441,209	99.4%	99.4%	99.4%	98.5%	98.5%	98.5%
大 堺	147,724,777	2,275,662	150,000,439	146,787,773	933,353	147,721,126	99.4%	99.4%	99.4%	41.0%	41.0%	41.0%
市	68,781,499	451,461	24,921,573	24,304,275	196,345	24,500,620	99.3%	99.3%	99.3%	43.5%	43.5%	43.5%
市	17,309,294	579,550	18,309,844	17,600,436	158,702	17,759,138	99.3%	99.3%	99.3%	27.4%	27.4%	27.4%
市	67,151,271	1,319,772	68,471,043	66,836,345	428,308	67,264,653	99.5%	99.5%	99.5%	32.5%	32.5%	32.5%
市	11,547,800	246,557	11,794,357	11,444,241	82,635	11,526,876	99.1%	99.1%	99.1%	33.5%	33.5%	33.5%
市	50,343,392	410,418	50,753,810	50,206,030	211,454	50,417,484	99.7%	99.7%	99.7%	51.5%	51.5%	51.5%
市	11,495,164	373,250	11,868,414	11,396,232	148,721	11,544,953	99.1%	99.1%	99.1%	39.8%	39.8%	39.8%
市	21,863,422	643,375	22,506,797	21,688,610	234,843	21,923,453	99.2%	99.2%	99.2%	36.5%	36.5%	36.5%
市	56,511,597	719,109	57,230,706	56,340,507	273,916	56,614,423	99.7%	99.7%	99.7%	38.1%	38.1%	38.1%
市	46,878,978	1,462,870	48,341,848	46,598,093	370,917	46,969,010	99.4%	99.4%	99.4%	25.4%	25.4%	25.4%
市	38,637,437	877,175	39,514,612	38,370,276	243,496	38,613,772	99.3%	99.3%	99.3%	27.8%	27.8%	27.8%
市	21,180,848	270,019	21,450,867	21,104,748	87,629	21,192,377	99.6%	99.6%	99.6%	32.5%	32.5%	32.5%
市	13,425,881	368,236	13,794,117	13,343,777	131,393	13,475,170	99.4%	99.4%	99.4%	35.7%	35.7%	35.7%
市	28,581,514	1,082,680	29,664,194	28,232,192	379,025	28,611,217	98.8%	98.8%	98.8%	35.0%	35.0%	35.0%
市	12,104,913	297,208	12,402,121	12,027,332	88,191	12,115,523	99.4%	99.4%	99.4%	29.7%	29.7%	29.7%
市	16,847,733	385,581	17,139,470	16,742,419	176,566	16,889,405	99.2%	99.2%	99.2%	45.8%	45.8%	45.8%
市	23,629,638	557,865	24,187,503	23,577,158	307,760	23,884,918	99.4%	99.4%	99.4%	50.4%	50.4%	50.4%
市	23,722,633	768,815	24,491,448	23,577,158	187,429	23,680,435	99.4%	99.4%	99.4%	33.6%	33.6%	33.6%
市	8,674,590	207,944	8,882,534	8,625,448	96,247	8,721,695	99.4%	99.4%	99.4%	46.3%	46.3%	46.3%
市	12,524,540	486,532	13,011,072	12,426,925	208,228	12,635,153	99.2%	99.2%	99.2%	42.8%	42.8%	42.8%
市	18,086,351	702,547	18,788,898	17,919,723	226,173	18,145,896	99.1%	99.1%	99.1%	32.2%	32.2%	32.2%
市	18,357,441	424,461	18,781,902	18,205,961	168,783	18,374,744	99.2%	99.2%	99.2%	39.8%	39.8%	39.8%
市	10,290,732	356,487	10,647,219	10,156,038	114,301	10,270,339	99.3%	99.3%	99.3%	32.1%	32.1%	32.1%
市	76,941,677	1,102,066	78,043,743	76,517,143	530,787	77,047,930	99.4%	99.4%	99.4%	48.2%	48.2%	48.2%
市	8,927,505	382,574	9,310,079	8,828,086	104,834	8,932,920	98.9%	98.9%	98.9%	27.4%	27.4%	27.4%
市	6,850,309	200,293	7,050,602	6,796,867	67,588	6,864,455	99.2%	99.2%	99.2%	33.7%	33.7%	33.7%
市	9,387,850	75,752	9,463,602	9,357,513	31,096	9,388,609	99.7%	99.7%	99.7%	41.0%	41.0%	41.0%
市	7,392,794	282,785	7,675,579	7,334,450	79,225	7,413,675	99.2%	99.2%	99.2%	28.0%	28.0%	28.0%
市	5,463,442	246,466	5,709,908	5,400,907	89,822	5,490,729	98.9%	98.9%	98.9%	36.4%	36.4%	36.4%
都 市 計	759,812,186	18,120,005	777,932,191	754,996,686	6,372,964	761,369,650	99.4%	99.4%	99.4%	35.2%	35.2%	35.2%
市	4,964,605	264,876	5,229,481	4,948,871	35,431	4,984,302	99.7%	99.7%	99.7%	13.4%	13.4%	13.4%
市	1,813,732	44,940	1,858,672	1,801,249	12,515	1,813,764	99.3%	99.3%	99.3%	27.8%	27.8%	27.8%
市	1,151,048	51,820	1,202,868	1,139,733	10,174	1,149,907	99.0%	99.0%	99.0%	19.6%	19.6%	19.6%
市	2,389,403	55,953	2,445,356	2,373,841	30,052	2,403,893	99.3%	99.3%	99.3%	53.7%	53.7%	53.7%
市	4,183,268	120,834	4,304,102	4,156,059	53,856	4,209,915	99.3%	99.3%	99.3%	44.4%	44.4%	44.4%
市	4,421,053	14,590	4,435,643	4,415,426	5,091	4,420,517	99.9%	99.9%	99.9%	34.9%	34.9%	34.9%
市	2,065,644	121,475	2,187,119	2,047,672	20,985	2,068,657	99.1%	99.1%	99.1%	17.3%	17.3%	17.3%
市	1,415,162	26,521	1,441,683	1,399,457	12,676	1,412,133	98.9%	98.9%	98.9%	47.8%	47.8%	47.8%
市	1,539,170	80,028	1,619,198	1,523,851	23,551	1,547,402	99.0%	99.0%	99.0%	29.4%	29.4%	29.4%
市	496,947	2,111	499,058	496,030	728	496,758	99.8%	99.8%	99.8%	34.5%	34.5%	34.5%
市 計	24,440,032	783,148	25,223,180	24,302,189	204,859	24,507,048	99.4%	99.4%	99.4%	26.2%	26.2%	26.2%
町 村 計	784,252,218	18,903,153	803,155,371	779,298,875	6,577,823	785,876,698	99.4%	99.4%	99.4%	34.8%	34.8%	34.8%
府 計	1,670,700,565	31,152,206	1,701,852,771	1,660,413,923	10,625,110	1,671,039,033	99.4%	99.4%	99.4%	34.1%	34.1%	34.1%
町 村 計	919,310	179,036	1,098,346	919,310	179,036	1,098,346	97.2%	97.2%	97.2%	179,036	179,036	179,036
市 町 村 計	5,051,312	3,524,600	8,575,912	5,051,312	3,524,600	8,575,912	97.8%	97.8%	97.8%	3,524,600	3,524,600	3,524,600
府 計	5,051,312	3,524,600	8,575,912	5,051,312	3,524,600	8,575,912	98.2%	98.2%	98.2%	3,524,600	3,524,600	3,524,600

区 分	国民健康保険税				国民健康保険料				徴収率						
	収入額		課定額		納税額		徴収率		収入額		課税額		徴収率		
	現年課税分	滞納繰越分	合計	現年課税分	滞納繰越分	合計	現年課税分	滞納繰越分	合計	現年課税分	滞納繰越分	合計	現年課税分	滞納繰越分	合計
市	-	-	-	57,557,252	15,600,366	73,160,618	51,456,593	3,587,145	55,043,738	89.4%	23.0%	75.2%	89.4%	23.0%	75.2%
市	-	-	-	16,010,876	5,014,602	21,025,478	15,193,638	889,658	16,083,296	94.9%	17.7%	76.5%	94.9%	17.7%	76.5%
市	-	-	-	4,281,572	1,179,331	5,460,903	4,017,940	260,780	4,278,720	93.8%	22.1%	78.4%	93.8%	22.1%	78.4%
市	-	-	-	7,841,716	1,790,440	9,632,156	7,286,138	345,499	7,631,637	92.9%	19.3%	79.2%	92.9%	19.3%	79.2%
市	-	-	-	2,248,826	855,442	3,104,268	2,081,316	138,988	2,220,304	92.6%	16.2%	71.5%	92.6%	16.2%	71.5%
市	-	-	-	7,683,448	3,292,796	10,976,244	7,025,538	400,466	7,426,004	91.4%	12.2%	67.7%	91.4%	12.2%	67.7%
市	-	-	-	1,508,875	434,906	1,943,781	1,397,053	90,971	1,488,024	92.6%	20.9%	76.6%	92.6%	20.9%	76.6%
市	-	-	-	6,739,256	1,759,027	8,498,283	6,371,241	589,042	6,960,283	94.5%	33.5%	81.9%	94.5%	33.5%	81.9%
市	-	-	-	1,747,972	965,757	2,713,729	1,628,056	128,897	1,756,953	93.1%	13.3%	64.7%	93.1%	13.3%	64.7%
市	-	-	-	2,989,949	1,391,691	4,381,640	2,781,795	316,042	3,097,837	92.7%	22.7%	70.5%	92.7%	22.7%	70.5%
市	-	-	-	7,836,102	1,974,352	9,810,454	7,213,295	618,819	7,832,114	92.1%	31.3%	79.8%	92.1%	31.3%	79.8%
市	-	-	-	5,926,047	1,765,579	7,691,626	5,501,628	377,075	5,878,703	92.8%	21.4%	76.4%	92.8%	21.4%	76.4%
市	-	-	-	6,238,697	2,722,300	8,960,997	5,751,671	319,513	6,071,184	92.2%	11.7%	67.8%	92.2%	11.7%	67.8%
市	-	-	-	2,014,278	631,545	2,645,823	1,925,029	119,633	2,044,662	95.6%	18.9%	77.3%	95.6%	18.9%	77.3%
市	85	85	20.0%	2,465,325	559,152	3,024,477	2,335,983	160,273	2,496,256	94.8%	28.7%	82.5%	94.8%	28.7%	82.5%
市	-	-	-	4,757,361	1,862,902	6,620,263	4,286,338	244,702	4,531,040	90.1%	13.1%	68.4%	90.1%	13.1%	68.4%
市	-	-	-	2,558,815	340,505	2,899,320	2,463,557	120,138	2,583,695	96.4%	35.3%	89.2%	96.4%	35.3%	89.2%
市	-	-	-	2,834,422	2,285,006	5,119,428	2,618,559	199,065	2,817,624	92.4%	8.7%	55.0%	92.4%	8.7%	55.0%
市	2,406,774	321,310	2,728,084	89.3%	10.3%	47.0%	-	-	-	-	-	-	-	-	-
市	-	-	-	3,931,377	892,467	4,823,844	3,688,233	190,421	3,878,654	93.8%	21.3%	80.4%	93.8%	21.3%	80.4%
市	-	-	-	3,182,793	1,000,246	4,182,979	2,937,685	268,675	3,206,360	92.3%	26.9%	76.7%	92.3%	26.9%	76.7%
市	-	-	-	1,539,949	338,608	1,877,957	1,432,997	161,723	1,594,720	93.1%	47.8%	84.9%	93.1%	47.8%	84.9%
市	-	-	-	2,447,876	911,341	3,359,217	2,267,873	174,620	2,442,493	92.6%	19.2%	72.7%	92.6%	19.2%	72.7%
市	-	-	-	2,710,589	1,230,671	3,941,260	2,515,025	225,620	2,740,645	92.8%	18.3%	69.5%	92.8%	18.3%	69.5%
市	-	-	-	1,927,385	790,656	2,718,041	1,780,838	115,016	1,895,854	92.4%	14.5%	69.8%	92.4%	14.5%	69.8%
市	-	-	-	1,204,857	832,677	2,037,534	1,127,293	48,457	1,175,750	93.6%	5.8%	57.7%	93.6%	5.8%	57.7%
市	-	-	-	1,412,272	434,756	1,847,028	1,314,940	89,443	1,404,383	93.1%	20.6%	76.0%	93.1%	20.6%	76.0%
市	-	-	-	10,145,512	1,851,018	11,996,530	9,579,315	414,055	9,993,370	94.4%	22.4%	83.3%	94.4%	22.4%	83.3%
市	1,345,343	68,462	1,413,805	93.6%	29.4%	84.7%	-	-	-	-	-	-	-	-	-
市	-	-	-	1,149,081	301,383	1,450,464	1,066,438	89,050	1,155,488	92.8%	29.5%	79.7%	92.8%	29.5%	79.7%
市	-	-	-	1,600,102	392,762	1,992,864	1,541,237	145,948	1,687,185	96.3%	37.2%	84.7%	96.3%	37.2%	84.7%
市	-	-	-	1,234,102	472,348	1,706,450	1,162,235	90,884	1,253,119	94.2%	19.2%	73.4%	94.2%	19.2%	73.4%
市	-	-	-	1,259,226	553,492	1,812,718	1,150,596	114,694	1,265,290	91.4%	20.7%	69.8%	91.4%	20.7%	69.8%
市	3,752,117	389,857	4,141,974	103,423,522	33,813,156	137,236,678	96,249,842	6,558,509	102,808,351	93.1%	19.4%	74.9%	93.1%	19.4%	74.9%
市	-	-	-	657,018	69,859	726,877	637,206	19,193	656,399	97.0%	27.5%	90.3%	97.0%	27.5%	90.3%
市	616,952	13,038	630,000	98.4%	25.6%	92.8%	-	-	-	-	-	-	-	-	-
市	306,838	24,185	331,023	92.5%	18.9%	70.8%	-	-	-	-	-	-	-	-	-
市	-	-	-	348,816	83,215	432,031	326,632	29,769	356,401	93.6%	35.8%	82.5%	93.6%	35.8%	82.5%
市	-	-	-	1,021,808	164,013	1,185,821	981,812	33,247	1,015,059	96.1%	20.3%	85.6%	96.1%	20.3%	85.6%
市	-	-	-	138,413	26,478	164,891	131,138	5,095	136,233	94.7%	19.2%	82.6%	94.7%	19.2%	82.6%
市	-	-	-	424,227	220,463	644,690	403,393	14,170	417,563	95.1%	6.4%	64.8%	95.1%	6.4%	64.8%
市	-	-	-	314,775	39,066	353,841	301,773	15,542	317,315	95.9%	39.8%	89.9%	95.9%	39.8%	89.9%
市	-	-	-	373,525	108,530	482,055	356,457	23,465	379,922	95.4%	21.6%	78.8%	95.4%	21.6%	78.8%
市	-	-	-	152,420	19,765	172,185	150,044	4,614	154,658	98.4%	23.3%	89.8%	98.4%	23.3%	89.8%
市	923,790	37,223	960,990	84.1%	20.8%	84.1%	3,288,455	145,095	3,433,550	95.8%	19.8%	82.5%	95.8%	19.8%	82.5%
市	5,065,764	427,080	5,492,844	91.8%	12.1%	59.1%	106,654,624	6,703,604	113,358,228	93.2%	19.4%	75.1%	93.2%	19.4%	75.1%
市	4,638,684	427,080	5,065,764	91.8%	12.1%	59.1%	166,188,528	11,180,407	177,368,935	92.1%	20.3%	75.3%	92.1%	20.3%	75.3%
町	886,567	37,223	923,790	96.4%	20.8%	84.1%	3,288,455	145,095	3,433,550	95.8%	19.8%	82.5%	95.8%	19.8%	82.5%
村	4,638,684	427,080	5,065,764	91.8%	12.1%	59.1%	106,654,624	6,703,604	113,358,228	93.2%	19.4%	75.1%	93.2%	19.4%	75.1%
府	4,638,684	427,080	5,065,764	91.8%	12.1%	59.1%	166,188,528	11,180,407	177,368,935	92.1%	20.3%	75.3%	92.1%	20.3%	75.3%



# 平成31年 地方公務員給与実態調査結果

【職員数】  
(全職員)

(平成31年4月1日現在)(単位:人)

区分 市町村名	普											通				会				計		関		係		その他計関係
	計		一般行政関係		消防関係		普通教育			義務教育		中学校		高等学校		特別支援学校		その他の教育		学校以外の教育関係		計	計	公営企業会計関係	その他計関係	
	総計	一般行政関係	消防関係	小学校		中学校		義務教育		特別支援学校		高等学校		その他の教育		学校以外の教育関係		計	計	公営企業会計関係	その他計関係					
				小学校	中学校	義務教育	特別支援学校	高等学校	その他の教育	学校以外の教育関係	計	計														
岸和田市	2,012	834	178	67	11	-	-	-	64	68	78	288	1,300	83	629											
中野市	3,525	1,742	408	11	1	-	-	-	-	-	218	237	2,387	1,063	75											
池田市	1,214	399	103	11	5	-	-	-	-	-	68	101	603	582	29											
吹田市	2,745	1,703	361	80	17	-	-	-	-	-	193	358	2,422	148	175											
泉大津市	789	290	86	1	-	-	-	-	-	-	24	58	434	323	32											
高槻市	2,487	1,408	329	92	11	-	-	-	-	-	72	347	2,084	299	104											
箕面市	960	382	88	27	4	-	-	-	-	-	41	99	569	357	34											
守口市	717	553	-	-	-	-	-	-	-	-	56	56	609	40	68											
枚方市	2,925	1,781	-	101	17	-	-	-	-	-	244	402	2,183	663	79											
茨木市	1,743	1,065	270	63	10	-	-	-	-	-	116	260	1,595	69	79											
八尾市	2,370	1,329	254	22	14	-	-	-	-	-	96	140	1,723	562	85											
泉野市	554	434	160	11	4	-	-	-	-	-	43	54	488	19	47											
富田市	919	543	160	8	13	-	-	-	-	-	73	126	829	49	41											
豊中	1,175	902	140	25	12	-	-	-	-	-	105	159	1,061	55	59											
河内長野市	621	358	117	-	-	-	-	-	-	-	65	67	542	40	39											
松原市	813	524	115	15	7	-	-	-	-	-	56	105	744	30	39											
東大阪市	616	450	115	2	4	-	-	-	-	-	64	81	531	36	49											
和泉市	1,103	695	160	53	13	-	-	-	-	-	79	161	1,016	47	40											
箕面市	1,584	629	140	21	6	-	-	-	-	-	133	184	953	587	44											
柏原市	733	330	-	-	1	-	-	-	-	-	49	66	396	304	33											
野宮市	701	493	-	-	9	-	-	-	-	-	59	94	587	29	85											
真津市	834	634	101	40	9	-	-	-	-	-	54	109	743	29	62											
門田市	620	372	101	17	3	-	-	-	-	-	39	72	545	45	30											
高石市	342	251	-	15	-	-	-	-	-	-	37	59	310	10	22											
藤井寺市	635	383	-	8	-	-	-	-	-	-	41	78	461	21	153											
東大阪市	2,977	1,760	512	32	21	-	-	-	66	60	210	389	2,661	227	89											
泉南市	417	296	-	2	3	-	-	-	-	23	48	76	372	2	43											
四條市	320	255	-	-	-	-	-	-	-	6	39	45	300	6	14											
交野市	541	316	77	4	-	-	-	-	-	12	74	90	483	24	34											
大阪狭山市	424	240	75	-	-	-	-	-	-	22	43	65	380	25	19											
阪南市	379	270	-	4	1	-	-	-	-	24	42	71	341	-	38											
市計	37,795	21,621	3,534	739	183	-	-	-	130	777	2,668	4,497	29,652	5,774	2,369											
高槻市	267	158	44	-	-	-	-	-	-	8	30	38	240	13	14											
豊能町	162	118	-	-	-	-	-	-	-	13	18	31	149	-	13											
能勢町	106	72	-	-	-	-	-	-	-	-	15	15	87	4	15											
岡町	175	101	38	-	-	-	-	-	-	6	14	20	159	-	16											
志保町	314	238	-	-	-	-	-	-	-	-	36	36	274	22	18											
熊取町	-	-	-	-	-	-	-	-	-	-	-	-	-	-	-											
田尻町	125	89	-	1	-	-	-	-	-	11	14	26	115	-	10											
岬町	166	130	-	-	-	-	-	-	-	6	17	23	153	-	13											
太尾町	114	80	-	-	-	-	-	-	-	4	15	19	99	-	15											
河内太尾町	142	98	-	-	1	-	-	-	-	7	15	23	121	6	15											
早稲町	81	61	-	-	-	-	-	-	-	2	10	12	73	-	8											
町計	1,652	1,145	82	1	-	-	-	-	-	57	184	243	1,470	45	137											
合計	39,447	22,766	3,616	740	183	-	-	-	130	834	2,852	4,740	31,122	5,819	2,506											



(平成31年4月1日現在) (単位:人)

(教育公務員)

区分	総計	普 通 会 計 関 係										計	公営企業会計関係	その他会計関係		
		一般行政関係		消防関係		教 育 関 係										
		普		通		会		計		関					係	
		小学校	中学校	義務中学校	特別支援学校	高等学校	その他の教育	その他の学校	学校以外の教育関係	計	計					
市町村名	146															
岸和田市	47	4				63	68					15	146			
豊中	37						17					20	47			
池田	102						68					34	37			
吹上	30											9	30			
大津市	119	36					21					11	119			
高槻市	27						72					11	27			
貝守	17						27					17	17			
枚方	155	63	12				38					42	155			
茨木	80						71					9	80			
八尾	37						8					29	37			
野市	22	11										11	22			
市野	46						32					14	46			
市林	43						17					26	43			
市川	11						2					9	11			
市野	42						27					15	42			
市原	28						11					17	28			
市東	34						16					18	34			
市泉	43						21					22	43			
市面	29						16					13	29			
市原	42						35					7	42			
市野	28						5					18	28			
市真	26	2	3				13					13	26			
市津	17						7					10	17			
市石	36						28					8	36			
市寺	209	14	21			63	60					51	209			
市大	31						22					9	31			
市南	15						6					9	15			
市四	28	4					12					12	28			
市交	29						22					7	29			
市山	30						21					9	30			
市阪	1,586	134	36			126	763					527	1,586			
市計	11						8					3	11			
市本	16						13					3	16			
市能	4											4	4			
市勢	10											4	10			
市岡	5											5	5			
市取	14						11					3	14			
市尻	8						6					2	8			
市町	6						4					2	6			
市子	9						7					2	9			
市南	4						2					2	4			
市早	87						57					30	87			
市赤	1,673	134	36			126	820					557	1,673			
市阪																
市村																
市計																
合計																



【職種別、年齢別職員数】  
〔全職員〕

(平成31年4月1日現在) (単位:人)

区分	合計	18歳未満	18～19歳	20～21歳	22～23歳	24～25歳	26～27歳	28～29歳	30～31歳	32～33歳	34～35歳	36～37歳	38～39歳	40～41歳	42～43歳	44～45歳	46～47歳
市町村名																	
市和	2,012	-	3	24	86	102	133	110	149	80	78	69	99	102	92	150	139
市中	3,525	-	9	17	152	156	142	182	195	189	200	185	164	158	196	247	242
市池	1,214	-	-	16	68	46	71	70	84	60	71	75	63	57	65	75	63
市吹	2,745	-	5	26	81	128	130	122	155	138	133	162	169	171	123	142	159
市泉大	789	-	2	13	30	37	39	33	26	44	49	43	60	45	48	48	37
市高槻	2,487	-	2	18	67	66	117	164	149	168	178	181	164	189	140	152	139
市高野	960	-	8	16	25	26	34	42	41	38	64	85	56	71	65	42	76
市守	717	-	1	28	11	7	28	44	57	27	70	52	20	17	18	31	179
市枚	2,925	-	2	25	109	134	171	154	151	155	116	115	85	117	124	180	179
市茨	1,743	-	4	15	81	78	94	91	117	110	114	101	74	66	59	95	113
市八	2,370	-	3	18	75	69	102	134	137	138	165	149	142	139	173	152	164
市泉	554	-	2	2	14	19	11	9	10	16	15	14	23	27	30	49	63
市富	919	-	1	4	23	39	49	55	52	54	50	49	63	39	71	54	86
市篠	1,175	-	1	4	34	37	38	55	84	53	46	38	63	51	68	68	79
市河内	621	-	3	5	14	13	30	33	46	33	33	24	20	16	28	44	49
市長	813	-	1	7	30	50	44	53	34	52	39	49	40	33	56	55	61
市原	616	-	2	6	10	16	18	21	29	39	40	32	59	48	48	38	35
市東	1,103	-	2	4	29	38	29	61	82	74	70	70	74	60	63	73	63
市和	1,584	-	1	13	59	78	80	78	89	83	75	80	65	52	72	80	118
市箕	733	-	-	9	22	28	39	47	57	46	54	62	36	31	26	41	54
市野	701	-	-	3	21	21	37	40	55	36	34	39	39	39	36	32	39
市真	834	-	1	4	13	25	38	46	53	47	52	44	46	37	44	42	39
市津	620	-	4	8	9	20	17	42	39	40	35	55	34	42	35	33	26
市石	342	-	2	2	4	10	13	23	18	28	24	17	8	10	15	15	18
市寺	635	-	1	-	27	31	29	34	41	26	38	34	31	36	34	20	39
市大	2,977	-	26	34	132	158	169	194	197	198	223	159	153	178	190	142	92
市南	417	-	2	3	11	17	12	17	18	18	12	8	9	13	10	27	44
市四	320	-	-	1	12	20	25	22	25	13	6	12	20	17	17	22	14
市野	541	-	-	1	7	15	34	23	31	35	27	22	28	21	33	38	54
市交	424	-	1	2	19	24	29	29	35	25	22	19	5	7	14	17	42
市山	379	-	2	2	5	6	20	19	19	12	9	11	13	8	17	20	26
市南	37,795	-	86	303	1,280	1,514	1,822	2,047	2,275	2,096	2,142	2,070	1,926	1,905	1,978	2,211	2,391
市計	267	-	1	3	15	12	11	10	22	18	29	21	18	9	17	17	17
町本	162	-	-	-	6	2	2	3	1	2	3	-	3	5	7	11	19
町能	106	-	-	-	5	2	3	6	8	2	4	2	3	2	8	8	15
町勢	314	-	2	1	5	9	15	23	19	7	5	8	6	10	10	8	10
町岡	125	-	1	5	11	17	11	12	17	10	11	13	10	18	16	14	30
町取	166	-	-	2	7	2	6	6	3	2	2	1	5	9	7	14	12
町尻	114	-	1	4	9	8	9	11	5	12	6	5	8	6	3	3	11
町子	142	-	-	4	4	4	4	2	4	6	6	4	4	4	10	9	10
町南	81	-	-	2	2	11	10	7	10	9	2	5	6	8	2	2	9
町早	1,652	-	5	17	62	71	76	87	97	70	72	61	63	74	88	89	138
町赤	39,447	-	91	320	1,342	1,585	1,898	2,134	2,372	2,166	2,214	2,131	1,989	1,979	2,066	2,300	2,529
町阪																	
市計																	
町計																	
合計																	

(平成31年4月1日現在) (単位:人)

区	48～49歳	50～51歳	52～53歳	54歳	55歳	56歳	57歳	58歳	59歳	60歳	61歳	62歳	63歳	64歳	65歳	66歳以上	(再掲) 再任用職員 (常勤職員)	平均年齢 (歳)
市町村名																		
市	153	115	76	66	32	32	21	49	29	8	8	—	4	1	1	10	40.5	
市	240	218	160	90	65	80	61	71	63	18	20	3	1	1	1	36	41.3	
市	69	58	45	27	25	25	22	31	18	3	1	4	1	—	—	5	40.0	
市	182	122	114	90	67	60	54	51	54	42	33	17	12	3	—	106	41.8	
市	43	49	40	19	17	14	19	10	17	3	3	—	—	—	1	4	40.8	
市	109	85	78	40	44	49	50	33	36	17	18	9	13	—	—	68	40.4	
市	58	52	41	33	17	17	15	9	12	7	8	5	4	—	—	19	41.4	
市	38	49	38	22	13	18	27	30	30	6	5	3	3	—	—	17	42.8	
市	202	171	175	82	85	68	67	74	45	55	49	12	11	7	5	125	42.3	
市	98	92	86	38	44	31	31	31	29	13	11	9	6	2	—	51	40.6	
市	151	108	101	38	40	25	32	30	32	21	11	4	7	9	—	46	40.8	
市	56	52	51	29	21	14	8	11	9	1	—	—	—	—	—	1	45.3	
市	61	33	22	16	10	7	16	11	21	6	11	4	6	5	—	32	40.8	
市	96	85	72	27	43	46	39	29	29	18	12	1	—	—	—	28	43.5	
市	38	35	32	17	10	12	18	19	21	16	12	—	—	—	—	27	42.9	
市	44	32	33	10	14	25	8	15	17	5	2	2	2	—	—	9	40.3	
市	33	28	31	4	6	9	14	12	16	6	7	1	1	—	—	15	41.9	
市	65	47	49	28	27	18	20	16	16	13	8	1	2	3	—	27	41.1	
市	102	98	87	45	34	44	32	28	28	31	23	3	1	2	1	51	41.9	
市	41	34	13	9	14	17	8	6	14	4	13	5	2	1	—	19	40.0	
市	41	38	34	20	19	18	11	12	19	14	4	—	—	—	—	17	41.6	
市	42	61	39	26	25	14	21	13	10	12	5	4	6	2	—	28	42.0	
市	43	31	28	15	12	12	11	11	14	1	1	—	—	—	—	4	40.9	
市	28	28	19	12	2	11	8	6	4	5	5	4	3	—	—	17	42.6	
市	51	49	25	5	11	12	8	14	16	12	10	—	—	—	—	19	41.4	
市	80	84	97	48	59	50	93	78	67	42	32	1	1	—	—	72	39.4	
市	64	38	25	18	11	13	8	4	6	2	5	2	—	—	—	15	44.1	
市	19	20	18	3	2	9	4	4	2	2	3	2	2	4	—	12	40.3	
市	43	28	37	11	7	5	15	7	5	4	5	5	—	—	—	11	42.3	
市	30	39	19	6	4	4	12	11	6	2	1	—	—	—	—	3	40.2	
市	51	38	32	17	14	9	11	4	6	5	3	1	—	—	—	8	44.8	
市計	2,371	2,017	1,717	911	789	768	764	726	691	394	339	102	88	59	8	902	41.3	
町	14	9	4	—	—	—	2	5	1	2	2	3	1	2	1	10	38.7	
町	22	13	16	7	5	5	8	11	10	—	—	—	—	—	—	—	48.3	
町	5	12	7	4	—	1	3	2	4	—	—	—	—	—	—	—	43.3	
町	10	11	5	1	4	2	2	3	5	—	—	—	—	—	—	—	38.4	
町	26	26	20	9	10	11	9	5	2	—	—	—	—	—	—	—	42.3	
町	7	7	9	7	4	5	5	—	3	—	—	—	—	—	—	—	43.5	
町	12	5	3	3	6	6	5	4	7	3	3	4	1	—	—	11	41.8	
町	8	4	10	3	2	2	2	2	7	1	1	—	—	—	—	2	44.6	
町	8	9	9	5	2	2	6	2	4	—	1	1	—	—	—	2	41.2	
町	11	6	6	3	3	—	—	2	1	1	—	—	—	—	—	—	42.0	
町計	123	102	89	42	41	34	42	36	44	7	7	8	2	4	1	25	42.0	
合計	2,494	2,119	1,806	953	830	802	806	762	735	401	346	110	90	63	5	927	41.3	

(平成31年4月1日現在) (単位:人)

(一) 一般行政職

区分	合計	18歳未満	18～19歳	20～21歳	22～23歳	24～25歳	26～27歳	28～29歳	30～31歳	32～33歳	34～35歳	36～37歳	38～39歳	40～41歳	42～43歳	44～45歳	46～47歳
市町村名																	
岸和田市	627	-	-	2	13	20	39	44	61	26	29	22	22	32	38	47	44
中野市	1,058	-	6	1	22	23	42	52	58	61	65	42	32	48	67	84	97
池田市	332	-	-	-	7	15	29	37	27	15	19	23	19	5	11	16	17
吹上町	1,417	-	1	9	38	53	80	62	73	64	68	83	99	103	62	65	80
泉大津市	220	-	2	-	6	5	15	13	9	5	13	10	22	15	8	8	11
高槻市	1,142	-	3	6	6	24	62	71	84	72	104	91	72	96	80	66	66
高野町	298	-	3	6	6	12	9	18	18	4	20	30	22	31	11	4	19
塚原市	486	-	1	1	10	6	22	29	41	41	47	39	16	13	14	14	21
守口市	1,334	-	1	3	32	52	80	63	65	59	46	52	33	47	53	78	89
枚方市	909	-	1	5	32	40	56	53	66	72	77	64	43	37	31	41	45
木津市	888	-	1	1	17	20	38	49	52	54	65	62	48	40	52	55	64
八尾市	369	-	-	-	6	13	8	8	6	10	7	3	8	9	9	34	43
野田市	454	-	-	-	16	23	25	23	24	26	29	19	24	13	33	29	45
佐野市	726	-	1	2	20	23	26	45	69	41	31	24	42	35	39	42	42
林川市	382	-	1	1	5	8	19	22	28	21	24	14	7	7	15	30	30
長野市	400	-	-	3	10	19	22	35	22	26	22	24	19	17	22	23	24
河内市	354	-	2	4	9	12	7	12	13	20	24	24	33	29	34	23	25
松原市	531	-	1	1	17	20	13	24	41	34	30	33	30	33	38	38	30
東大阪市	516	-	1	5	13	24	27	32	39	28	27	26	22	14	24	21	37
大和町	288	-	-	1	7	10	15	20	25	18	16	24	6	8	5	18	16
羽曳野市	490	-	-	-	15	12	27	31	34	25	27	27	23	23	21	17	27
真津市	469	-	1	3	9	15	23	31	42	30	37	42	32	24	26	24	25
津石市	295	-	1	1	7	7	12	21	23	15	23	24	18	25	14	14	6
石井市	215	-	1	2	4	6	9	19	16	23	14	11	5	5	8	7	9
藤井寺市	313	-	-	-	13	17	20	21	22	16	25	18	18	17	7	6	13
東大阪市	1,519	-	17	18	47	67	66	69	89	81	95	73	76	98	121	100	58
南大阪町	291	-	2	2	8	6	9	11	11	11	10	4	2	10	7	18	32
四條町	204	-	-	1	8	11	15	18	20	9	5	9	15	8	9	11	9
野田町	284	-	-	-	2	6	17	17	15	16	15	12	14	4	13	21	36
交野市	227	-	-	-	12	18	15	19	19	16	12	15	3	-	3	7	15
茨木市	256	-	-	-	1	3	13	14	13	9	8	5	8	6	10	13	19
阪南町	17,294	-	42	67	404	581	860	983	1,125	948	1,034	948	893	852	874	971	1,094
市計	148	-	1	1	6	4	7	3	15	10	18	10	11	6	13	10	7
高槻市	100	-	-	-	2	2	2	2	2	2	2	-	2	2	2	5	12
豊能町	71	-	-	-	2	4	1	4	7	1	2	3	1	1	5	6	14
能勢町	83	-	-	-	1	4	9	14	8	3	2	3	3	3	2	2	3
忌野町	221	-	-	4	3	13	7	7	11	8	8	8	8	10	9	8	25
熊取町	86	-	-	1	4	2	5	3	2	-	1	1	3	3	5	8	9
田尻町	116	-	1	3	7	7	6	6	8	4	5	3	1	4	5	2	8
岬町	92	-	-	1	1	3	4	2	4	4	5	3	3	3	7	7	8
太子町	93	-	-	-	1	7	8	4	4	4	4	2	6	4	6	1	8
南河内町	65	-	-	-	1	4	4	4	8	2	2	2	2	2	1	3	5
早稲町	1,075	-	2	9	28	46	53	49	62	46	47	34	38	38	55	52	99
町計	18,369	-	44	76	432	627	913	1,032	1,187	994	1,081	982	871	890	929	1,023	1,193
合計																	



(平成31年4月1日現在) (単位:人)

区	48～49歳	50～51歳	52～53歳	54歳	55歳	56歳	57歳	58歳	59歳	60歳	61歳	62歳	63歳	64歳	65歳	66歳以上	(再掲) 再任用職員 (常勤職員)	平均年齢 (歳)
市町村名																		
市	49	39	30	21	7	11	4	20	5	2	—	—	—	—	—	—	1	41.0
市	90	87	46	34	20	16	16	10	10	6	5	—	—	—	—	—	11	42.3
市	22	16	10	4	8	5	8	10	6	1	—	1	1	—	—	—	2	39.6
市	105	67	54	50	36	30	30	19	23	24	19	11	8	1	—	—	63	42.0
市	19	14	10	6	4	5	8	2	—	2	—	—	—	—	—	—	3	41.3
市	67	27	28	13	17	18	18	9	13	8	1	7	8	7	—	—	39	40.5
市	7	19	15	13	5	4	8	2	6	1	3	1	1	—	—	—	5	40.8
市	23	32	25	16	11	10	17	10	17	4	1	1	2	—	—	—	8	41.7
市	97	93	99	37	39	36	39	38	28	28	24	9	6	6	—	—	75	43.8
市	45	46	43	22	23	12	13	9	10	7	8	5	3	—	—	—	23	39.8
市	76	52	39	19	23	7	12	9	10	8	4	3	4	6	—	—	25	41.7
市	42	41	41	28	19	11	8	5	9	1	1	—	—	—	—	—	1	46.8
市	25	17	16	12	6	5	8	7	15	1	5	4	5	5	—	—	20	41.8
市	60	52	24	16	24	22	17	19	10	7	6	—	—	—	—	—	13	42.1
市	31	22	18	14	5	3	7	16	14	13	7	—	—	—	—	—	20	43.4
市	29	20	20	4	5	13	5	7	5	3	—	—	1	—	—	—	4	40.2
市	20	11	14	4	6	7	9	9	8	4	3	—	—	—	—	—	7	42.5
市	30	20	24	17	11	8	12	1	5	9	7	—	2	2	—	—	20	41.3
市	37	29	29	17	11	14	6	11	8	9	5	—	—	—	—	—	13	41.3
市	14	19	6	7	10	9	4	4	11	2	10	1	2	—	—	—	15	41.8
市	27	32	25	14	17	15	9	10	15	13	4	—	—	—	—	—	16	42.3
市	24	21	17	4	11	5	9	4	4	2	1	1	1	1	—	—	6	39.5
市	23	10	18	9	5	7	5	5	8	—	—	—	—	—	—	—	—	41.2
市	17	15	11	3	—	7	5	2	3	3	4	3	3	—	—	—	13	41.3
市	23	24	9	1	6	7	4	7	7	5	6	—	—	1	—	—	9	40.3
市	59	57	61	28	31	29	57	48	29	23	22	—	—	—	—	—	44	41.2
市	50	27	17	15	9	11	6	4	3	2	3	1	—	—	—	—	7	45.0
市	12	10	11	2	1	5	3	3	—	1	2	2	2	4	—	—	8	39.7
市	23	14	19	8	4	4	7	5	2	2	4	4	—	—	—	—	7	42.9
市	13	27	10	2	2	2	4	8	5	—	—	—	—	—	—	—	—	39.3
市	32	28	24	10	9	6	7	3	5	5	3	1	—	—	—	—	8	45.4
市計	1,191	988	827	450	385	355	365	322	294	196	164	55	51	35	—	—	486	41.7
町	9	4	3	—	1	—	—	2	—	1	—	2	—	—	—	—	5	39.0
町	14	10	12	4	3	3	5	8	6	—	—	—	—	—	—	—	—	48.7
町	3	10	3	3	—	—	2	1	2	—	—	—	—	—	—	—	—	43.8
町	5	6	4	1	3	—	—	3	4	—	—	—	—	—	—	—	—	39.3
町	23	20	14	8	10	9	4	2	2	—	—	—	—	—	—	—	—	43.2
町	6	6	8	5	4	4	3	—	3	—	—	—	—	—	—	—	—	44.8
町	10	5	3	2	6	5	2	3	—	2	3	3	1	—	—	—	9	42.3
町	6	6	8	2	5	2	2	1	7	1	1	—	—	—	—	—	2	44.7
町	6	6	5	2	1	2	4	1	3	—	1	1	—	—	—	—	2	41.6
町	8	6	6	1	3	—	—	1	1	—	—	—	—	—	—	—	—	41.8
町計	90	76	66	28	36	25	23	22	31	5	6	6	1	1	—	—	18	42.8
合計	1,281	1,064	893	478	421	380	388	344	325	201	170	61	52	36	—	—	504	41.8

(平成31年4月1日現在) (単位:人)

〔技能労務職〕

区 分	合 計	18歳未満	18～19歳	20～21歳	22～23歳	24～25歳	26～27歳	28～29歳	30～31歳	32～33歳	34～35歳	36～37歳	38～39歳	40～41歳	42～43歳	44～45歳	46～47歳
市町村名																	
市	143	-	2	1	-	4	4	2	4	2	1	4	5	10	4	14	12
田	304	-	-	-	-	1	1	-	4	4	4	8	20	23	34	33	9
中	80	-	-	-	-	-	-	-	-	-	-	-	-	2	7	22	22
池	213	-	-	-	-	1	1	2	3	3	2	9	11	15	19	19	1
吹	16	-	-	-	-	-	-	-	-	-	-	-	-	2	2	1	1
泉大	149	-	-	-	-	-	2	4	6	6	8	13	19	15	10	4	4
高槻	62	-	-	-	-	-	-	-	-	1	5	8	3	4	3	4	9
貝守	-	-	-	-	-	-	-	-	-	-	-	-	-	-	-	-	1
枚	206	-	-	1	2	4	4	11	13	7	2	2	1	5	17	18	18
茨	203	-	-	1	5	3	3	1	5	2	2	3	4	8	12	25	29
八	268	-	-	-	-	2	4	11	17	17	10	4	7	13	24	24	27
尾野	13	-	-	-	-	-	-	-	-	-	-	-	-	1	1	1	1
林	21	-	-	-	-	-	-	-	-	-	-	-	-	2	3	3	1
川	119	-	-	-	-	-	-	-	-	-	-	-	-	2	3	14	14
河内	8	-	-	-	-	-	-	-	-	-	-	-	-	-	-	-	-
長野	68	-	-	-	-	-	-	-	-	-	-	-	-	15	8	9	9
原	10	-	-	-	-	-	-	-	-	-	-	-	-	1	1	8	8
東	94	-	-	-	-	-	-	-	-	1	-	1	6	6	5	8	8
泉	115	-	-	3	-	3	2	-	3	2	-	-	-	2	7	11	11
面	11	-	-	-	-	-	-	-	-	-	-	-	-	-	-	-	-
原	135	-	-	-	-	-	-	-	-	-	-	-	-	-	-	-	-
野	57	-	-	-	-	-	-	-	-	-	-	-	-	-	-	-	-
真	22	-	-	-	-	-	-	-	-	-	-	-	-	1	5	7	7
津	47	-	-	-	-	-	-	-	-	-	-	-	-	-	-	-	-
石	5	-	-	-	-	-	-	-	-	-	-	-	-	-	-	-	-
寺	14	-	-	-	-	-	-	-	-	-	-	-	-	-	-	-	-
井	43	-	-	-	-	-	-	-	-	-	-	-	-	2	3	3	3
大	14	-	-	-	-	-	-	-	-	-	-	-	-	-	-	-	-
東	34	-	-	-	-	-	-	-	-	-	-	-	-	2	2	6	6
阪	2,489	-	2	5	7	11	20	34	50	45	35	60	83	107	145	203	254
市	1	-	-	-	-	-	-	-	-	-	-	-	-	-	-	-	-
町	13	-	-	-	-	-	-	-	-	-	-	-	-	-	-	-	-
能	2	-	-	-	-	-	-	-	-	-	-	-	-	-	-	-	-
勢	-	-	-	-	-	-	-	-	-	-	-	-	-	-	-	-	-
岡	-	-	-	-	-	-	-	-	-	-	-	-	-	-	-	-	-
取	-	-	-	-	-	-	-	-	-	-	-	-	-	-	-	-	-
熊	4	-	-	-	-	-	-	-	-	-	-	-	-	1	1	1	1
田	9	-	-	-	-	-	-	-	-	-	-	-	-	1	1	1	1
尻	-	-	-	-	-	-	-	-	-	-	-	-	-	-	-	-	-
子	1	-	-	-	-	-	-	-	-	-	-	-	-	-	-	-	-
南	-	-	-	-	-	-	-	-	-	-	-	-	-	-	-	-	-
早	30	-	-	-	-	-	-	-	-	-	-	-	-	-	-	-	-
赤	2,519	-	2	5	7	11	20	34	50	45	35	61	87	108	147	204	256
阪	30	-	-	-	-	-	-	-	-	-	-	-	-	-	-	-	-
村	2,519	-	2	5	7	11	20	34	50	45	35	61	87	108	147	204	256
計	30	-	2	5	7	11	20	34	50	45	35	61	87	108	147	204	256
合	2,519	-	2	5	7	11	20	34	50	45	35	61	87	108	147	204	256

(平成31年4月1日現在) (単位:人)

区	48～49歳	50～51歳	52～53歳	54歳	55歳	56歳	57歳	58歳	59歳	60歳	61歳	62歳	63歳	64歳	65歳	66歳以上	(再掲) 再任用職員 (常勤職員)	平均年齢 (歳)
市町村名																		
岸和田市	13	12	8	6	7	7	2	8	7	3	1	-	-	-	-	-	4	46.8
中津市	45	27	23	7	13	8	6	7	8	5	6	-	-	-	-	-	11	48.1
池田市	10	12	4	10	3	2	2	8	6	2	1	-	-	-	-	-	3	52.2
吹田市	24	18	17	12	5	7	7	6	7	5	3	-	2	-	-	-	12	48.5
泉大津市	1	1	2	2	3	1	1	-	1	-	-	-	-	-	-	-	-	51.9
高槻市	4	8	6	3	5	5	4	5	7	3	4	1	2	3	-	13	45.0	
高槻市	4	1	3	6	1	2	2	2	2	2	3	3	1	-	-	6	46.8	
守口市	-	-	-	-	-	-	2	-	-	9	-	-	-	-	-	-	-	46.8
枚方市	28	17	15	8	12	5	2	8	4	4	5	-	-	-	-	14	46.8	
茨木市	27	23	11	6	4	6	6	6	4	3	6	-	3	-	-	12	48.2	
八尾市	26	17	16	5	5	4	4	8	6	5	3	-	-	-	-	8	44.2	
野田市	2	1	4	-	1	-	-	2	-	-	-	-	-	-	-	-	5	51.6
佐野市	2	1	1	1	1	1	1	1	1	1	1	-	-	-	-	2	46.2	
富田市	10	13	19	6	12	7	10	4	10	5	4	-	-	-	-	9	53.6	
豊中	1	-	2	-	-	4	4	-	1	-	1	-	-	-	-	1	56.0	
河内長野市	2	-	7	1	2	4	2	4	5	-	2	1	1	-	-	4	49.6	
松原市	2	1	2	-	2	2	2	1	3	1	-	-	-	-	-	1	53.0	
東大阪市	8	8	8	6	4	5	5	8	3	4	-	-	-	-	-	6	51.3	
大和町	12	8	8	7	8	6	6	6	2	10	11	-	-	-	-	21	51.2	
箕面市	1	-	1	-	1	-	-	-	-	-	-	-	-	-	-	-	-	47.9
柏原市	-	-	-	-	-	-	-	-	-	-	-	-	-	-	-	-	-	-
羽曳野市	12	21	14	17	3	5	5	9	3	8	4	2	2	-	-	16	53.3	
真津市	6	9	2	3	6	4	4	4	5	5	1	-	-	-	-	-	16	51.2
津石市	-	5	3	5	1	3	3	1	-	-	1	-	-	-	-	-	1	53.6
高石市	6	5	7	1	2	-	2	2	3	1	3	-	-	-	-	-	4	51.7
藤井寺市	-	-	-	-	3	-	2	2	-	-	-	-	-	-	-	-	4	56.3
東大阪市	5	2	1	-	1	1	1	-	1	-	-	1	-	-	-	1	51.1	
南大阪町	-	1	3	-	1	1	1	1	1	-	2	-	-	-	-	2	52.2	
四條町	6	7	9	3	2	-	6	-	1	-	1	-	-	-	-	1	51.8	
交野市	1	1	1	-	1	-	-	-	1	1	-	-	-	-	-	1	49.6	
茨木市	9	4	2	4	3	1	2	-	1	-	-	-	-	-	-	-	1	50.1
阪南町	263	224	199	119	83	90	90	98	86	68	59	9	11	6	-	153	48.7	
市計	-	-	-	-	-	-	-	-	-	-	-	-	-	-	-	-	1	62.2
島本町	3	-	2	1	1	1	1	2	1	-	-	-	-	-	-	-	-	53.1
豊能町	-	-	-	-	-	-	-	1	1	-	-	-	-	-	-	-	-	59.1
能勢町	-	-	-	-	-	-	-	-	-	-	-	-	-	-	-	-	-	-
岡取町	-	-	-	-	-	-	-	-	-	-	-	-	-	-	-	-	-	-
熊取町	-	-	-	-	-	-	-	-	-	-	-	-	-	-	-	-	-	-
田尻町	-	-	-	-	1	1	1	-	-	-	-	-	-	-	-	-	-	50.1
岬町	-	-	-	-	-	-	-	-	2	-	-	-	-	-	-	-	-	44.1
子母沢町	-	-	-	-	-	-	-	-	-	-	-	-	-	-	-	-	-	-
南河内町	-	-	-	-	-	-	-	-	-	-	-	-	-	-	-	-	-	55.1
早稲村	-	-	-	-	-	-	-	-	-	-	-	-	-	-	-	-	-	-
千早赤阪村	3	-	2	1	1	2	2	3	4	-	-	1	-	-	-	1	-	50.8
町計	266	224	201	120	115	84	92	101	90	68	59	10	11	6	-	154	48.7	
合計	-	-	-	-	-	-	-	-	-	-	-	-	-	-	-	-	-	-

【初任給基準】

(平成31年4月1日現在) (単位：円)

区分 市町村名	一般行政職										その他の(初任給基準額)					
	大学卒		短大卒		高校卒		医 師 考 試 額	看護 師 考 試 額	消 防 士 考 試 額	自動車 運転 手 考 試 額	用 務 員 考 試 額	幼稚園 教諭 考 試 額	保 育 士 考 試 額			
	金額	短縮 採用同日 1年後	金額	短縮 採用同日 1年後	金額	短縮 採用同日 1年後										
	金額	短縮 採用同日 1年後	金額	短縮 採用同日 1年後	金額	短縮 採用同日 1年後	金額	金額	金額	金額	金額	金額	金額			
岸和田市	185,724	-	169,587	-	156,717	-	253,900	190,773	158,499	-	181,700	169,587				
岸和田市	194,000	-	180,700	-	164,200	-	326,800	194,000	181,600	164,400	-	180,700				
豊中 池田	194,000	-	180,700	-	164,200	-	288,400	200,900	176,100	150,700	181,700	180,700				
吹田市	180,700	-	164,200	-	153,000	-	-	180,700	-	-	175,400	-				
大阪市	187,200	-	170,100	-	158,300	-	276,900	199,700	158,300	-	170,100	170,100				
高槻市	194,000	-	180,700	-	164,200	-	257,600	187,200	164,200	-	180,700	180,700				
貝塚市	185,328	-	168,399	-	156,717	-	292,400	178,893	156,717	-	181,700	168,399				
守口市	194,000	-	180,700	-	164,200	-	-	187,200	-	-	180,700	-				
枚方市	192,060	-	178,893	-	162,558	-	245,421	196,812	-	159,786	179,893	178,893				
茨木市	194,000	-	180,700	-	164,200	-	-	-	176,300	138,000	191,200	-				
八尾市	187,200	-	170,100	-	158,300	-	257,600	206,100	177,900	158,300	181,700	170,100				
泉野市	181,344	-	165,888	-	153,408	-	-	184,704	-	-	-	-				
富田林市	187,200	-	167,200	-	153,000	-	-	-	153,000	153,000	167,200	167,200				
寝屋川市	194,000	-	180,700	-	164,200	-	-	187,200	-	164,200	180,700	180,700				
河内長野市	187,200	-	170,100	-	158,300	-	-	-	158,300	-	-	-				
松原市	187,200	-	167,200	-	153,000	-	-	-	158,300	-	-	-				
大東市	187,200	-	170,100	-	158,300	-	257,600	-	-	-	-	-				
和泉市	187,200	-	170,100	-	158,300	-	-	180,700	158,300	-	170,100	170,100				
箕面市	194,000	-	180,700	-	164,200	-	279,748	194,679	164,200	159,100	180,700	180,700				
柏原市	187,200	-	167,200	-	153,000	-	272,600	231,100	-	155,700	167,200	167,200				
羽野市	187,200	-	170,100	-	158,300	-	-	187,200	-	-	-	-				
門真市	194,000	-	180,700	-	164,200	-	-	187,200	-	164,200	180,700	180,700				
摂津市	194,000	-	180,700	-	164,200	-	-	180,700	164,200	-	180,700	180,700				
高石市	187,200	-	170,100	-	158,300	-	-	180,700	-	-	170,100	170,100				
藤井寺市	180,700	-	161,300	-	148,600	-	288,400	213,500	-	148,600	161,300	161,300				
東大阪市	187,200	-	170,100	-	158,300	-	245,100	187,200	171,200	158,300	188,968	170,100				
泉南 四條畷	185,328	-	168,399	-	156,717	-	-	-	-	142,659	172,161	168,399				
交野市	187,200	-	170,100	-	158,300	-	-	-	-	-	170,100	170,100				
交野市	194,000	-	180,700	-	164,200	-	-	-	-	-	-	-				
大阪狭山市	187,200	-	170,100	-	158,300	-	-	-	158,300	-	170,100	170,100				
阪南市	185,400	-	168,400	-	156,800	-	-	-	-	142,700	168,400	168,400				
市平均	188,716	-	172,731	-	158,984	-	272,498	192,498	164,714	139,685	162,816	172,954				
市平均	194,000	-	180,700	-	164,200	-	-	-	164,200	-	180,700	180,700				
島本町	194,000	-	180,700	-	164,200	-	-	-	-	-	-	-				
能勢町	194,000	-	180,700	-	164,200	-	-	-	-	-	-	-				
忠岡町	187,200	-	170,100	-	158,300	-	-	180,700	-	-	170,100	170,100				
熊取町	187,200	-	170,100	-	158,300	-	-	-	-	-	-	-				
田尻町	194,000	-	175,400	-	158,300	-	-	-	-	-	-	-				
岬町	190,120	-	177,086	-	160,916	-	-	-	-	-	187,376	-				
太子町	187,200	-	170,100	-	158,300	-	-	-	-	-	170,100	-				
河内南 千早赤阪村	187,200	-	170,100	-	158,300	-	-	-	-	-	170,100	170,100				
千早赤阪村	180,700	-	161,300	-	148,600	-	-	-	-	-	161,300	-				
町村平均	189,562	-	173,629	-	159,362	-	-	180,700	82,100	-	175,675	172,750				
町村平均	188,922	-	172,950	-	159,076	-	272,498	191,936	155,584	139,685	164,890	172,922				

【普通会計の職員数（一般職員）及び給与額】

(平成31年4月1日現在)

区分 市町村名	給料		扶養手当		地域手当		住居手当		初任給調整手当		通勤手当		単身赴任手当		特殊勤務手当		管理職手当	
	職員数 (人)	1人当り 支給月額 (百円)	職員数 (人)	1人当り 支給月額 (百円)	職員数 (人)	1人当り 支給月額 (百円)	職員数 (人)	1人当り 支給月額 (百円)	職員数 (人)	1人当り 支給月額 (百円)	職員数 (人)	1人当り 支給月額 (百円)	職員数 (人)	1人当り 支給月額 (百円)	職員数 (人)	1人当り 支給月額 (百円)	職員数 (人)	1人当り 支給月額 (百円)
岸和田市	1,154	3,017	532	216	1,154	196	194	261	-	-	977	78	-	-	264	37	236	443
中野市	2,340	3,203	1,066	202	2,340	403	585	282	2	*	1,899	92	-	-	584	64	64	624
池田市	566	3,113	265	201	566	510	150	267	-	-	408	78	-	-	120	110	222	496
吹田市	2,320	3,067	1,008	209	2,320	394	571	266	-	-	1,945	88	1	*	710	364	517	562
大津市	404	2,903	199	201	404	188	83	262	-	-	311	87	-	-	121	80	103	438
高槻市	1,965	2,937	896	203	1,965	484	502	265	1	*	1,661	81	-	-	348	83	639	601
貝塚市	542	2,993	258	216	542	192	88	262	-	-	437	61	-	-	89	51	129	438
守口市	592	3,218	223	178	592	544	144	263	-	-	471	107	-	-	18	51	99	684
枚方市	2,028	2,983	788	205	2,028	319	391	260	3	2,226	1,793	93	-	-	98	19	431	604
茨木市	1,515	3,053	643	200	1,515	320	371	266	-	-	1,233	64	2	*	224	75	126	680
八尾市	1,686	3,101	899	221	1,686	336	387	264	1	*	1,385	81	-	-	253	52	338	625
野田市	466	3,217	267	214	466	212	61	256	-	-	401	85	5	484	-	-	177	500
東大阪市	783	3,075	368	188	783	198	162	261	-	-	637	73	1	*	197	41	190	507
富田町	1,018	3,093	428	191	1,018	398	190	259	2	*	777	72	-	-	71	27	256	560
河内長野市	531	3,213	278	203	531	209	82	261	-	-	420	87	-	-	104	44	164	529
松原市	702	3,150	342	211	702	407	124	264	-	-	582	72	-	-	182	60	159	555
大東市	503	3,035	225	190	503	482	113	261	-	-	352	69	-	-	12	10	71	656
和泉市	982	2,984	500	209	982	192	155	261	-	-	848	66	-	-	212	102	203	487
箕面市	910	3,051	394	199	910	412	270	131	-	-	719	73	3	693	5	563	624	
柏原市	367	3,114	176	202	367	351	90	260	-	-	285	68	-	-	4	6	184	525
羽曳野市	545	3,102	252	195	545	397	102	262	-	-	457	63	-	-	8	8	107	580
門真市	715	3,079	335	202	715	461	164	263	-	-	602	88	-	-	14	25	153	555
摂津市	519	3,106	266	203	519	198	115	264	-	-	438	96	-	-	153	66	93	545
高石市	293	3,079	126	193	293	362	54	266	-	-	211	75	1	*	18	12	79	461
藤井寺市	425	2,935	166	201	425	191	92	266	-	-	321	77	-	-	30	58	153	463
東大阪市	2,452	3,066	1,120	199	2,452	331	567	243	-	-	2,200	102	-	-	687	74	617	600
泉南市	341	3,222	177	211	341	200	49	254	-	-	276	67	-	-	69	41	50	508
四條畷市	285	2,895	121	181	285	188	73	260	-	-	177	79	-	-	17	36	75	597
交野市	455	3,093	221	208	455	343	89	269	-	-	345	62	-	-	102	72	135	498
大阪狭山市	351	3,103	178	212	351	508	79	265	-	-	291	69	-	-	32	81	102	603
阪南市	311	3,256	150	209	311	210	44	256	-	-	242	79	-	-	43	51	73	521
市計	28,066	3,071	12,867	205	28,066	345	6,141	257	9	2,242	23,101	82	13	543	4,789	109	6,527	563
本町	229	2,839	99	209	229	184	52	276	-	-	171	86	-	-	12	36	61	519
能勢町	133	3,508	79	186	133	228	25	256	-	-	123	97	-	-	3	10	50	431
能取町	83	3,114	46	211	-	-	18	244	-	-	77	91	-	-	6	80	15	413
忠岡町	149	2,973	59	217	147	191	39	264	-	-	99	96	-	-	32	40	44	433
熊取町	269	3,103	129	225	269	198	34	258	-	-	173	61	-	-	8	39	50	442
田尻町	101	3,358	55	218	101	221	16	267	-	-	68	122	-	-	-	-	54	384
岬町	145	2,966	58	179	142	188	29	248	-	-	115	79	-	-	-	-	41	280
太子町	93	3,343	49	219	93	217	21	252	-	-	47	98	-	-	-	-	35	434
河南町	112	3,035	52	204	112	198	25	267	-	-	101	75	-	-	-	-	43	431
千早赤阪村	69	3,113	36	263	66	197	12	257	-	-	59	108	-	-	-	-	25	438
町計	1,393	3,100	662	212	1,292	200	271	261	-	-	1,033	87	-	-	61	42	418	425
合計	29,449	3,072	13,529	205	29,358	339	6,412	257	9	2,242	24,134	82	13	543	4,850	108	6,945	555

(注) 個人情報保護の観点から対象となる職員数が1人又は2人の場合は、当該団体の欄はすべて「アスタリスク(\*)」としている。(その他、数値のない欄については、「ハイフン(-)」としている。

(平成31年4月1日現在)

区 分	時間外勤務手当		休日直手当		管理職員特別勤務手当		夜間勤務手当		休日勤務手当		期末手当		勤勉手当	
	支 職 員 数 (人)	1人当り 支給月額 (百円)	支 職 員 数 (人)	1人当り 支給月額 (百円)	支 職 員 数 (人)	1人当り 支給月額 (百円)	支 職 員 数 (人)	1人当り 支給月額 (百円)	支 職 員 数 (人)	1人当り 支給月額 (百円)	支 職 員 数 (人)	1人当り 支給月額 (百円)	支 職 員 数 (人)	1人当り 支給月額 (百円)
市町村名														
岸和田市	736	639	-	279	71	148	109	176	290	1,100	9,136	1,093	6,299	
岸和田市	1,812	491	-	-	-	17	99	311	315	2,240	10,205	2,226	7,218	
豊中市	183	296	-	-	-	63	155	125	425	569	9,553	566	7,322	
池田市	1,465	436	3	102	-	242	34	280	339	2,267	9,518	2,262	6,746	
吹田市														
泉大津市	230	319	-	90	4	66	53	42	169	395	8,674	395	6,181	
高槻市	944	359	-	200	62	125	40	258	320	1,964	8,838	1,948	6,567	
貝塚市	267	426	-	-	-	-	-	33	376	522	9,001	518	6,370	
守口市	346	385	-	-	-	-	-	-	-	614	10,570	609	7,280	
枚方市	1,367	716	-	-	-	-	-	210	384	2,003	9,320	1,981	6,521	
守口市														
茨木市	1,070	499	-	138	40	38	56	294	350	1,464	9,434	1,457	6,640	
八尾市	1,174	612	-	206	100	101	360	441	478	1,617	9,571	1,614	6,769	
野田市	219	400	-	-	-	101	283	101	283	452	9,563	449	7,536	
泉佐野市	456	309	-	164	111	62	61	120	201	772	9,193	769	6,503	
富田林市	536	520	-	-	-	62	82	107	410	945	8,862	942	6,233	
篠栗市														
河内長野市	303	518	-	60	72	67	78	84	232	530	9,692	527	6,847	
河内長野市	435	515	-	-	-	61	60	94	478	707	9,943	702	7,021	
松原市	326	486	-	*	1	12	283	10	64	492	9,541	488	6,583	
大東市	478	665	-	164	111	123	82	107	410	945	8,862	942	6,233	
和泉市	366	515	-	-	-	31	63	103	316	910	9,218	910	7,571	
箕面市														
柏原市	124	371	-	-	-	-	-	-	-	351	9,865	348	7,011	
羽曳野市	246	602	-	293	39	-	-	13	124	526	9,989	522	7,117	
門真市	371	798	-	-	-	12	283	694	-	694	9,882	683	7,016	
摂津市	320	477	-	98	7	63	51	121	203	505	9,313	504	6,633	
高石市	140	724	-	225	37	-	63	-	-	292	9,669	292	6,589	
高石市														
藤井寺市	181	317	-	*	2	-	-	10	324	410	8,835	410	6,217	
東大阪市	1,377	471	-	113	223	380	47	579	275	2,423	9,431	2,407	6,672	
東大阪市	165	559	-	204	25	-	-	-	-	324	10,090	322	7,186	
泉南	172	443	-	-	-	-	-	3	117	282	8,254	279	5,768	
四條畷市	234	394	-	-	-	49	41	77	304	446	9,848	444	6,914	
交野市														
大阪狭山市	200	473	-	238	72	37	58	49	452	337	10,002	335	7,090	
阪南市	145	354	-	-	-	27	-	27	240	305	10,092	305	7,083	
市計	16,388	510	3	102	866	1,584	63	3,673	330	27,451	9,486	27,295	6,759	
市計														
市計	132	604	-	-	-	29	57	21	167	220	8,166	220	5,677	
島本町	66	441	-	-	-	-	-	-	-	134	10,607	134	7,529	
豊能町	47	397	-	130	5	-	-	3	145	82	8,867	82	6,356	
能勢町	63	326	-	-	-	-	-	-	-	143	9,320	141	6,519	
岡町	141	707	-	331	25	-	-	9	157	271	9,252	267	6,954	
熊取町														
田尻町	35	638	-	360	26	-	-	-	-	103	10,203	103	7,237	
岬町	77	785	-	-	-	-	-	-	-	141	8,420	141	5,940	
太子町	52	718	-	123	18	-	-	2	*	91	10,457	91	7,235	
大河町	62	734	-	148	30	-	-	-	-	108	9,100	107	6,514	
千早赤阪村	33	742	-	158	11	-	-	-	-	63	9,015	61	6,220	
町計	708	618	-	232	115	29	57	35	159,285,714	1,356	9,237	1,347	6,587	
町計														
合計	17,096	514	3	102	981	1,613	63	3,708	328,379,498	28,807	9,474	28,642	6,751	

(注) 個人情報保護の観点から対象となる職員数が1人又は2人の場合は、当該団体の欄はすべて「アスタリスク(\*)」としている。その他、数値のない欄については、すべて「ハイフン(-)」としている。

【職員区分別、学歴別採用職員数】

区 市町村名	全 職 員					中 学 卒
	H30. 4. 1 ~ H31. 3. 31					
	H31. 4. 1	計	大 学 卒	短 大 卒	高 校 卒	
岸和田市	109	108	75	28	5	-
岸和田市	155	157	82	63	11	1
豊池市	83	125	86	39	-	-
吹田市	92	141	111	22	8	-
泉大津市	36	73	42	25	6	-
高槻市	74	85	60	14	11	-
貝塚市	36	48	31	11	6	-
守口市	14	16	15	1	1	-
枚方市	247	254	153	88	13	-
茨木市	87	76	60	7	9	-
八尾市	82	112	66	30	16	-
野田市	37	41	41	-	-	-
林市	29	29	25	2	2	-
川市	78	88	70	15	3	-
河内長野市	21	21	18	-	3	-
松原市	22	20	19	1	-	-
大東市	27	38	26	7	5	-
和泉市	33	28	23	2	3	-
箕面市	111	117	83	32	2	-
柏原市	47	62	41	20	1	-
羽曳野市	20	27	20	5	2	-
真津市	31	29	20	8	1	-
津市	27	26	16	4	6	-
石市	15	14	13	-	1	-
藤井寺市	33	46	40	5	1	-
東大阪市	192	173	131	24	18	-
泉南市	23	24	18	4	2	-
四條市	13	16	16	-	-	-
交野市	21	23	13	10	-	-
大阪狭山市	13	28	25	1	2	-
阪南市	19	14	10	4	-	-
市計	1,827	2,059	1,449	472	137	1
高槻市	8	21	15	4	2	-
能勢町	7	4	4	-	-	-
豊能町	10	9	6	2	1	-
忌野町	13	10	4	3	3	-
熊取町	6	9	7	1	1	-
田尻町	10	7	6	1	1	-
岬町	5	20	11	6	3	-
太河町	12	5	5	-	-	-
千早赤阪村	11	5	3	1	1	-
町計	83	96	67	18	11	-
合計	1,910	2,155	1,516	490	148	1

(単位：人)

(単位：人)

【一般職員】

区 市町村名	一 般 職 員					
	H30. 4. 1 ~ H31. 3. 31					
	H31. 4. 1	計	大 学 卒	短 大 卒	高 校 卒	中 学 卒
岸和田市	89	96	64	27	5	-
岸和田市	152	154	79	63	11	1
豊池市	83	125	86	39	-	-
吹田市	92	126	101	17	8	-
泉大津市	36	73	42	25	6	-
高槻市	41	56	34	11	11	-
貝塚市	34	45	28	11	6	-
守口市	14	16	15	1	-	-
枚方市	174	185	91	81	13	-
茨木市	77	69	53	7	9	-
八尾市	82	112	66	30	16	-
野田市	32	37	37	-	-	-
林市	29	29	24	2	2	-
川市	72	80	62	15	3	-
河内長野市	18	21	18	-	3	-
松原市	20	18	17	1	-	-
大東市	25	38	26	7	5	-
和泉市	28	28	23	2	3	-
箕面市	103	112	78	32	2	-
柏原市	47	62	41	20	1	-
羽曳野市	27	25	18	5	2	-
真津市	27	28	19	8	1	-
津市	25	23	13	4	6	-
石市	15	14	13	-	1	-
藤井寺市	32	46	40	5	1	-
東大阪市	115	91	69	5	17	-
泉南市	19	24	18	4	2	-
四條市	13	16	16	-	-	-
交野市	19	17	7	10	-	-
大阪狭山市	13	23	21	-	2	-
阪南市	17	9	8	1	-	-
市計	15	1,797	1,227	433	136	1
高槻市	7	21	15	4	2	-
能勢町	7	4	4	-	-	-
豊能町	9	9	6	2	1	-
忌野町	13	10	4	3	3	-
熊取町	4	9	7	1	1	-
田尻町	9	6	5	1	1	-
岬町	5	18	11	4	3	-
太河町	11	4	4	-	-	-
千早赤阪村	10	5	3	-	1	-
町計	76	92	65	16	11	-
合計	91	1,889	1,292	449	147	1

(単位：人)

〔一般職員のうち一般行政職〕

(単位:人)

区 分	市町村名	一般職員のうち一般行政職 H30.4.1～H31.3.31					計
		H31.4.1	大学卒	短大卒	高校卒	中学卒	
市	和田	33	17	-	1	-	-
市	豊中	39	14	2	2	-	-
市	池田	20	18	2	-	-	-
市	吹田	44	68	7	1	-	-
市	泉大津	10	10	1	3	-	-
市	高槻	3	23	-	1	-	-
市	塚口	11	9	-	3	-	-
市	守口	12	12	-	-	-	-
市	枚方	45	26	-	7	-	-
市	茨木	46	34	1	2	-	-
市	八尾	22	23	1	-	-	-
市	野田	21	27	-	-	-	-
市	林田	14	18	-	-	-	-
市	川島	39	33	4	1	-	-
市	河内長野	9	8	-	2	-	-
市	原野	9	10	-	-	-	-
市	東原	7	10	1	4	-	-
市	大東	22	11	-	2	-	-
市	和泉	40	18	3	1	-	-
市	箕面	40	37	-	-	-	-
市	柏原	13	10	-	1	-	-
市	羽曳野	10	16	-	2	-	-
市	真野	15	17	3	1	-	-
市	津島	13	6	-	-	-	-
市	石津	8	9	-	1	-	-
市	藤井寺	-	23	-	-	-	-
市	東大阪	65	41	1	10	-	-
市	泉南	14	9	2	2	-	-
市	四條畷	9	10	-	-	-	-
市	交野	10	4	-	-	-	-
市	大阪狭山	9	15	-	-	-	-
市	阪南	9	6	-	-	-	-
市計		8	578	28	47	-	-
町	高本	2	10	1	1	-	-
町	豊能	5	2	-	-	-	-
町	勢	6	2	-	-	-	-
町	岡	6	3	-	1	-	-
町	熊取	3	2	1	1	-	-
町	尻	7	3	-	-	-	-
町	岬	5	11	-	2	-	-
町	大河	6	4	-	-	-	-
町	千早	9	3	-	-	-	-
町	早赤阪	1	5	-	-	-	-
町計		50	44	2	5	-	-
合計		58	704	30	52	-	-

〔一般職員のうち技能労務職員〕

(単位:人)

区 分	市町村名	一般職員のうち技能労務職員 H30.4.1～H31.3.31					計
		H31.4.1	大学卒	短大卒	高校卒	中学卒	
市	和田	1	-	-	1	-	-
市	豊中	-	-	-	-	-	-
市	池田	3	-	-	-	-	-
市	吹田	-	-	-	3	-	-
市	泉大津	3	-	-	-	-	-
市	高槻	-	-	-	-	-	-
市	塚口	-	-	-	-	-	-
市	守口	-	-	-	-	-	-
市	枚方	-	-	-	-	-	-
市	茨木	4	1	-	-	-	-
市	八尾	2	-	-	7	-	-
市	野田	-	-	-	-	-	-
市	林田	-	-	-	-	-	-
市	川島	-	-	-	-	-	-
市	河内長野	-	-	-	-	-	-
市	原野	-	-	-	-	-	-
市	東原	-	-	-	-	-	-
市	大東	-	-	-	-	-	-
市	和泉	-	-	-	-	-	-
市	箕面	3	1	1	-	-	-
市	柏原	-	-	-	-	-	-
市	羽曳野	-	-	-	-	-	-
市	真野	-	-	-	-	-	-
市	津島	-	-	-	-	-	-
市	石津	-	-	-	-	-	-
市	藤井寺	-	-	-	-	-	-
市	東大阪	-	-	-	-	-	-
市	泉南	-	-	-	-	-	-
市	四條畷	-	-	-	-	-	-
市	交野	-	-	-	-	-	-
市	大阪狭山	-	-	-	-	-	-
市	阪南	-	-	-	-	-	-
市計		-	2	1	17	1	-
町	高本	-	-	-	-	-	-
町	豊能	-	-	-	-	-	-
町	勢	-	-	-	-	-	-
町	岡	-	-	-	-	-	-
町	熊取	-	-	-	-	-	-
町	尻	-	-	-	-	-	-
町	岬	-	-	-	-	-	-
町	大河	-	-	-	-	-	-
町	千早	-	-	-	-	-	-
町	早赤阪	-	-	-	-	-	-
町計		-	2	1	17	1	-
合計		-	2	1	17	1	-



〔教育公務員〕

(単位：人)

区分	教育公務員						市町村名	
	H30.4.1～H31.3.31							
	計	大学卒	短大卒	高校卒	中学卒	小学卒		
市	20	12	11	1	-	-	岸	
市	3	3	3	-	-	-	中	
市	-	15	10	5	-	-	池	
市	-	-	-	-	-	-	吹	
市	33	29	26	3	-	-	泉大	
市	2	3	3	-	-	-	高槻	
市	73	69	62	7	-	-	貝守	
市	10	7	7	-	-	-	枚	
市	-	4	4	-	-	-	茨	
市	5	1	1	-	-	-	八	
市	6	8	8	-	-	-	泉佐	
市	3	2	2	-	-	-	富	
市	2	2	2	-	-	-	寝	
市	2	-	-	-	-	-	河長	
市	8	5	5	-	-	-	松	
市	-	2	2	-	-	-	大東	
市	3	2	2	-	-	-	和	
市	4	1	1	-	-	-	箕	
市	2	3	3	-	-	-	柏	
市	-	-	-	-	-	-	羽	
市	1	82	62	19	1	-	門	
市	77	4	4	-	-	-	撰	
市	4	-	-	-	-	-	高石	
市	2	6	6	-	-	-	藤	
市	-	5	4	1	-	-	東大	
市	2	5	2	3	-	-	泉南	
市	1	262	222	39	-	-	四交	
市計	1	262	222	39	1	-	狭	
市	1	-	-	-	-	-	阪	
市	1	-	-	-	-	-	島	
市	2	-	-	-	-	-	豊能	
市	1	-	-	-	-	-	能	
市	2	-	-	-	-	-	忌	
市	1	1	1	-	-	-	熊	
市	1	2	1	2	-	-	田	
市	1	1	1	-	-	-	岬	
市	1	-	-	-	-	-	太	
市	1	-	-	-	-	-	河	
市	7	4	2	2	-	-	南	
市計	8	266	224	41	1	-	千	
合								

【職員区分別退職者数】

(平成30年4月1日～平成31年3月31日)(単位:人)

区 分	合計		一般職員		一般職員のうち技能労務職員(企業職員除く)		教育公務員		
	計	うち55歳以上	計	うち55歳以上	計	うち55歳以上	計	うち55歳以上	
市町村名									
岸和田市	122	39	102	33	11	9	20	6	4
豊中	183	81	180	81	11	10	3	-	3
池田	87	34	85	32	9	9	2	2	2
吹田	117	75	112	72	3	3	5	3	3
泉大津市	48	10	44	9	2	2	4	1	1
高槻	70	38	65	38	7	4	5	-	-
塚本	42	19	42	19	2	2	-	-	-
高貝	57	41	57	41	-	-	-	-	-
守口	184	108	185	104	17	17	89	4	77
枚方市	62	32	49	29	4	4	13	3	3
木尾	106	31	104	31	5	4	2	-	-
八尾	35	21	32	21	-	-	3	-	-
泉野	28	13	27	13	1	1	1	-	-
林市	71	46	66	45	10	8	5	1	-
寝屋川市	41	27	38	26	2	2	4	1	-
河内長野市	30	14	28	12	1	1	2	2	2
東大阪	28	14	25	12	1	1	3	2	2
大東	42	27	42	27	10	10	-	-	-
和泉	90	70	86	66	11	10	4	4	4
箕面市	44	9	38	9	-	-	6	-	-
柏原	24	14	21	14	-	-	3	-	-
野市	47	21	42	20	10	8	5	1	5
真津	32	21	30	20	3	3	2	1	1
津石	19	12	19	12	-	-	-	-	-
高石	46	22	43	21	5	4	3	1	-
藤井寺	212	93	133	88	2	1	79	5	73
東大阪	18	14	13	10	2	1	5	4	3
南	15	4	15	4	1	-	8	2	-
四條	21	5	13	3	1	1	-	-	-
野	12	4	11	4	1	1	1	-	-
茨木	29	17	27	17	3	3	2	-	1
山手	2,052	976	1,773	933	132	118	279	43	185
南	15	6	14	5	-	-	1	1	1
本	20	8	18	7	1	1	2	1	1
能勢	15	3	7	3	-	-	-	-	-
岡	20	10	20	10	-	-	-	-	-
取	10	4	9	4	2	2	1	-	-
田	10	6	9	5	2	2	1	-	-
岬	3	2	3	2	-	-	-	-	-
太子	11	6	9	4	-	-	2	2	2
早	8	2	8	2	-	-	-	-	-
赤	119	55	111	49	3	3	8	6	5
阪	2,171	1,031	1,884	982	135	121	287	49	190
村									
計									
合計	2,052	976	1,773	933	132	118	279	43	185
市	1,003	603	818	503	103	103	103	103	103
町	1,045	42	855	37	3	3	8	6	5
計	1,045	42	855	37	3	3	8	6	5

【退職事由別退職者数及び退職手当額】

(一般職員)

(平成30年4月1日～平成31年3月31日)

区分	退職者数 合計	退職手当を支給された 職員合計		自己都合		勤続11年未満の 応募認定退職		勤続11年未満の 定年退職・その他		勤続11～25年未満の 応募認定退職		勤続25年以上の 応募認定退職		25年以上勤続定年・整理退職等 (準則第5条)		手当を 支給され ない者	手当の 最高限度 制限規定 該当者		
		人員	手当総額 (千円)	人員	手当総額 (千円)	人員	手当総額 (千円)	人員	手当総額 (千円)	人員	手当総額 (千円)	人員	手当総額 (千円)	人員	手当総額 (千円)				
市町村名																			
岸和田市	102	98	952,097	57	87,537	—	—	—	—	2	*	14	285,928	23	506,433	4	—		
豊中	180	177	1,975,884	91	178,551	—	—	—	—	2	—	19	428,516	63	1,338,968	3	—		
池田	85	70	769,885	37	75,002	—	*	—	—	—	—	1	*	31	658,033	15	—		
吹田	112	101	1,733,081	24	63,308	—	—	15,986	—	—	—	12	264,360	62	1,389,427	11	—		
大津	44	35	194,062	30	94,240	—	—	—	—	—	—	—	—	5	99,822	9	—		
高槻	65	61	775,511	21	70,664	—	—	1,607	—	—	—	4	91,337	33	611,903	4	—		
高島	42	35	440,586	17	70,199	—	—	—	—	—	—	5	108,055	13	262,332	7	—		
守口	57	49	825,794	7	34,346	—	*	—	—	—	—	5	92,077	36	699,046	8	—		
枚方	185	176	2,012,053	53	92,084	—	—	15,111	—	2	*	14	264,639	75	1,599,356	9	—		
茨木	49	44	615,917	16	22,107	—	—	—	—	—	—	—	*	27	574,105	5	—		
八尾	104	84	747,253	53	92,545	—	—	—	—	2	*	2	249,909	27	584,543	20	—		
泉野	32	26	488,092	4	48,547	—	—	—	—	—	—	12	—	8	181,681	6	—		
林	27	25	388,531	13	113,616	—	—	—	—	—	—	—	—	12	274,915	2	—		
田川	66	61	956,825	4	22,648	—	—	—	—	—	—	20	320,158	31	545,625	5	—		
蘆屋	37	35	617,101	8	44,612	—	*	—	—	4	55,440	1	*	25	538,880	2	—		
河内	28	20	300,284	8	50,731	—	—	—	—	—	—	2	*	11	237,359	8	—		
長野	25	18	220,868	6	10,124	—	—	—	—	—	—	—	—	10	166,976	7	—		
東	42	39	573,655	14	103,819	—	—	—	—	—	—	—	—	25	469,836	3	—		
泉	86	86	873,691	21	79,639	—	—	12,815	—	—	—	2	*	36	713,878	—	—		
原	38	29	192,622	22	50,973	—	—	—	—	—	—	—	—	6	135,702	9	—		
面	21	19	316,165	5	2,889	—	—	—	—	—	—	—	—	14	313,276	2	—		
野	42	41	396,798	20	94,209	—	—	1,913	—	—	—	—	—	16	300,676	1	—		
真	30	27	452,402	11	95,032	—	—	—	—	—	—	—	—	16	357,370	3	—		
津	19	14	254,163	2	*	—	—	—	—	—	—	2	*	10	217,123	5	—		
石	43	39	491,533	19	57,520	—	*	—	—	—	—	—	—	19	433,541	4	—		
井	133	108	1,808,783	36	333,262	—	—	4,871	—	—	—	—	—	66	1,470,650	25	—		
東	13	13	229,818	2	*	—	—	—	—	—	—	4	75,668	7	132,362	—	—		
大阪	15	11	120,497	5	8,470	—	—	—	—	—	—	2	*	3	57,887	4	—		
南	13	10	79,491	8	35,939	—	*	—	—	—	—	2	*	1	*	3	—		
泉	13	10	90,638	5	3,770	—	—	—	—	—	—	1	*	4	86,868	2	—		
四	11	9	265,769	3	1,022	—	—	—	—	—	—	—	—	10	202,822	11	—		
交	27	16	2,060,231	622	2,060,231	—	—	93,703	—	—	—	3	61,925	725	15,185,205	197	—		
阪	14	10	106,978	5	15,141	—	—	—	—	—	—	—	—	5	91,837	4	—		
市	18	10	124,131	4	12,787	—	*	—	—	—	—	—	—	5	90,139	8	—		
町	7	7	53,677	4	1,611	—	—	—	—	—	—	2	*	1	*	—	—		
能	14	11	164,455	6	62,106	—	—	—	—	—	—	—	—	5	102,349	3	—		
勢	20	17	217,323	7	6,582	—	—	—	—	—	—	1	*	9	189,886	3	—		
岡	9	5	37,479	2	*	—	—	—	—	—	—	1	*	—	—	4	—		
取	9	9	112,156	5	31,181	—	—	—	—	—	—	—	—	4	80,975	—	—		
田	3	3	47,234	1	*	—	—	—	—	—	—	—	—	2	*	—	—		
岬	9	6	107,667	1	*	—	—	—	—	—	—	—	—	4	87,888	3	—		
太	8	4	39,472	2	*	—	—	—	—	—	—	2	*	—	—	4	—		
河	111	82	1,010,572	37	132,456	—	—	—	—	—	—	—	—	7	128,395	35	710,536	29	—
早	1,658	1,658	21,169,921	659	2,192,687	—	—	93,703	—	10	124,196	126	2,535,251	760	15,895,741	226	—		
赤	82	82	1,010,572	37	132,456	—	—	—	—	10	124,196	126	2,535,251	760	15,895,741	226	—		
阪	1,884	1,658	21,169,921	659	2,192,687	—	—	93,703	—	10	124,196	126	2,535,251	760	15,895,741	226	—		
村	111	82	1,010,572	37	132,456	—	—	—	—	10	124,196	126	2,535,251	760	15,895,741	226	—		
計	1,773	1,576	20,159,349	622	2,060,231	—	—	93,703	—	10	124,196	126	2,535,251	760	15,895,741	226	—		

(注) 個人情報保護の観点から対象となる職員数が1人又は2人の場合は、当該団体の欄はすべて「アスタリスク(\*)」としている。(その他、数値のない欄については、すべて「ハイフン(-)」としている。

【教育公務員】

(平成30年4月1日～平成31年3月31日)

区分	退職者数 合計	退職手当を支給された 職員合計		自己都合		退職等の退職等 (準則第3条)		11年以上25年未満勤続後の 定年退職等(準則第4条)		25年以上勤続定年・ 整理退職等(準則第5条)		手当を 支給され ない者	手当の 最高限度 制限規定 該当者		
		人員	手当総額 (千円)	人員	手当総額 (千円)	人員	手当総額 (千円)	人員	手当総額 (千円)	人員	手当総額 (千円)			人員	手当総額 (千円)
市	20	14	121,438	9	6,008	-	-	-	-	1	*	3	70,131	6	-
和田市	3	3	535	-	-	-	535	-	-	-	-	-	-	-	-
中津市	2	2	*	-	-	-	-	-	-	-	-	2	*	-	-
池田市	5	5	53,828	2	*	-	-	-	-	-	-	3	51,788	-	-
吹田市	4	4	29,960	3	8,514	-	-	-	-	-	-	1	*	-	-
泉大津市	5	5	2,744	5	2,744	-	-	-	-	-	-	-	-	-	-
高槻市	-	-	-	-	-	-	-	-	-	-	-	-	-	-	-
箕面市	-	-	-	-	-	-	-	-	-	-	-	-	-	-	-
守口市	89	77	17,981	-	-	77	17,981	-	-	-	-	-	-	-	-
枚方市	13	6	73,747	3	8,566	-	-	-	-	-	-	3	65,161	12	-
茨木市	2	2	*	-	-	-	-	-	-	-	-	-	-	-	-
八尾市	3	1	*	1	*	-	-	-	-	-	-	-	-	-	-
野田市	1	1	*	1	*	-	-	-	-	-	-	-	-	-	-
林市	5	1	*	1	*	-	-	-	-	-	-	-	-	-	-
川口市	4	-	-	-	-	-	-	-	-	-	-	-	-	-	-
内野市	2	2	*	-	-	-	-	-	-	-	-	-	-	-	-
河内市	4	-	-	-	-	-	-	-	-	-	-	-	-	-	-
東大阪市	3	3	61,306	-	-	-	-	-	-	-	-	2	*	-	-
東淀川区	-	-	-	-	-	-	-	-	-	-	-	2	*	-	-
東淀川区	4	4	60,290	-	-	-	-	-	-	-	-	4	60,290	-	-
東淀川区	6	3	-	3	-	-	-	-	-	-	-	-	-	-	-
東淀川区	3	3	1,357	3	1,357	-	-	-	-	-	-	-	-	-	-
東淀川区	5	5	1,046	-	-	5	1,046	-	-	-	-	-	-	-	-
東淀川区	2	-	-	-	-	-	-	-	-	-	-	-	-	-	-
東淀川区	3	1	*	1	*	-	-	-	-	-	-	-	-	-	-
東淀川区	79	79	28,938	6	12,088	-	16,850	-	-	-	-	3	64,406	-	-
東淀川区	5	5	98,222	-	-	-	-	-	-	-	-	-	-	-	-
東淀川区	8	7	43,944	5	1,600	-	-	-	-	-	-	2	*	-	-
東淀川区	1	1	*	1	*	-	-	-	-	-	-	-	-	-	-
東淀川区	2	2	*	1	*	1	*	-	-	-	-	-	-	-	-
東淀川区	279	236	698,216	47	55,510	-	36,839	-	21,615	1	21,615	25	506,564	43	-
東淀川区	1	1	*	-	-	-	-	-	-	-	-	1	*	-	-
東淀川区	2	1	*	-	-	-	-	-	-	-	-	1	*	-	-
東淀川区	-	-	-	-	-	-	-	-	-	-	-	-	-	-	-
東淀川区	1	-	-	-	-	-	-	-	-	-	-	-	-	-	-
東淀川区	1	1	*	1	*	-	-	-	-	-	-	-	-	-	-
東淀川区	1	1	*	-	-	-	-	-	-	-	-	1	*	-	-
東淀川区	2	2	*	-	-	-	-	-	-	-	-	2	*	-	-
東淀川区	-	-	-	-	-	-	-	-	-	-	-	-	-	-	-
東淀川区	8	6	105,661	1	2,369	-	-	-	-	-	-	5	103,292	2	-
東淀川区	287	242	803,877	48	57,879	-	36,839	-	21,615	1	21,615	30	609,856	45	-
東淀川区	計	計	計	計	計	計	計	計	計	計	計	計	計	計	計

(注) 個人情報保護の観点から対象となる職員数が1人又は2人の場合は、当該団体の欄はすべて「アスタリスク(\*)」としている。(その他、数値のない欄については、すべて「ハイフン(-)」としている。

# 平成31年 地方公共団体定員管理調査結果

部門別職員数の推移〔府内市町村（大阪市・堺市除く）・一部事務組合等分）

行政部門			25.4.1	26.4.1	27.4.1	28.4.1	29.4.1	30.4.1	31.4.1	30.4.1 ～ 31.4.1	26.4.1 ～ 31.4.1	31.4.1
大部門	中部門	小部門	現在職員数 (人)	現在職員数 (人)	現在職員数 (人)	現在職員数 (人)	現在職員数 (人)	現在職員数 (人)	現在職員数 (人)	増減 員数 (人)	増減 員数 (人)	現在 構成比 (%)
議会		議会	287	288	284	290	288	288	283	△ 5	△ 5	0.66
総務 企画	総務 一般	総務一般	1,938	1,972	2,052	2,024	2,054	2,072	2,109	37	137	4.94
		会計出納	227	230	227	228	231	233	230	△ 3	0	0.54
		管財	266	277	281	272	270	284	281	△ 3	4	0.66
		職員研修所	25	25	26	27	24	24	23	△ 1	△ 2	0.05
		行政委員会	245	241	254	249	256	260	283	23	42	0.66
		小計	2,701	2,745	2,840	2,800	2,835	2,873	2,926	53	181	6.85
		企画開発	418	442	446	463	483	501	518	17	76	1.21
	住民 関連	住民関連一般	648	669	691	740	738	759	760	1	91	1.78
		防災	187	209	225	238	241	241	258	17	49	0.60
		広報公聴	240	250	252	262	263	262	266	4	16	0.62
		戸籍等窓口	811	806	813	797	794	757	765	8	△ 41	1.79
		市民センター等施設	50	57	61	66	65	61	60	△ 1	3	0.14
	小計	1,936	1,991	2,042	2,103	2,101	2,080	2,109	29	118	4.94	
		その他	18	31	29	29	33	34	33	△ 1	2	0.08
	総務企画部門計	5,073	5,209	5,357	5,395	5,452	5,488	5,586	98	377	13.09	
税務		税務	1,640	1,645	1,648	1,654	1,655	1,645	1,630	△ 15	△ 15	3.82
民生	民生	民生一般	1,126	1,203	1,281	1,294	1,360	1,349	1,378	29	175	3.23
		福祉事務所	2,015	2,106	2,152	2,179	2,196	2,230	2,207	△ 23	101	5.17
		児童相談所等	43	43	49	59	64	67	69	2	26	0.16
		保育所	3,878	3,741	3,710	3,691	3,740	3,667	3,634	△ 33	△ 107	8.51
		老人福祉施設	23	27	26	26	30	31	29	△ 2	2	0.07
		その他の社会福祉施設	509	478	484	497	524	549	592	43	114	1.39
		各種年金保険関係	165	167	170	167	164	156	156	0	△ 11	0.37
		旧地域改善対策	143	132	130	131	129	129	126	△ 3	△ 6	0.30
	民生部門計	7,902	7,897	8,002	8,044	8,207	8,178	8,191	13	294	19.19	
衛生	衛生	衛生一般	375	351	353	322	348	374	359	△ 15	8	0.84
		市町村保健センター等施設	530	532	556	603	636	689	701	12	169	1.64
		保健所	331	395	401	402	406	386	455	69	60	1.07
		と畜検査	0	0	0	0	0	0	0	0	0	0.00
		試験研究養成機関	0	0	0	0	0	0	0	0	0	0.00
		医療施設	31	28	30	32	50	38	37	△ 1	9	0.09
		火葬場墓地	41	41	42	42	40	40	41	1	0	0.10
	小計	1,308	1,347	1,382	1,401	1,480	1,527	1,593	66	246	3.73	
		公害	186	185	182	182	188	190	184	△ 6	△ 1	0.43
	清掃	清掃一般	385	397	405	402	399	386	384	△ 2	△ 13	0.90
		ごみ収集・処理	1,925	1,855	2,233	2,178	2,112	2,062	1,978	△ 84	123	4.63
		ごみ収集	1,342	1,281	1,245	1,226	1,181	1,153	1,109	△ 44	△ 172	2.60
		ごみ処理	583	574	988	952	931	909	869	△ 40	295	2.04
		し尿収集・処理	79	82	84	86	96	96	93	△ 3	11	0.22
し尿処理		46	46	54	59	67	70	72	2	26	0.17	
小計	2,389	2,334	2,722	2,666	2,607	2,544	2,455	△ 89	121	5.75		
	環境保全	170	168	153	125	119	124	131	7	△ 37	0.31	
	衛生部門計	4,053	4,034	4,439	4,374	4,394	4,385	4,363	△ 22	329	10.22	
労働	労働	労働一般	54	54	53	57	58	57	56	△ 1	2	0.13
		職業能力開発校	0	0	0	0	0	0	0	0	0	0.00
		勤労センター等施設	1	0	0	0	0	0	0	0	0	0.00
	労働部門計	55	54	53	57	58	57	56	△ 1	2	0.13	
農林 水産	農業	農業一般	258	258	261	257	258	263	261	△ 2	3	0.61
		試験研究養成機関	0	0	0	0	0	0	0	0	0	0.00
		小計	258	258	261	257	258	263	261	△ 2	3	0.61
	林業	林業一般	29	28	29	24	24	24	24	0	△ 4	0.06
		試験研究養成機関	0	0	0	0	0	0	0	0	0	0.00
		小計	29	28	29	24	24	24	24	0	△ 4	0.06
	水産業	水産業一般	6	6	7	7	6	6	6	0	0	0.01
		漁港	0	0	0	0	0	0	0	0	0	0.00
		試験研究養成機関	0	0	0	0	0	0	0	0	0	0.00
小計		6	6	7	7	6	6	6	0	0	0.01	
	農林水産部門計	293	292	297	288	288	293	291	△ 2	△ 1	0.68	

行政部門			25.4.1	26.4.1	27.4.1	28.4.1	29.4.1	30.4.1	31.4.1	30.4.1 ～ 31.4.1	26.4.1 ～ 31.4.1	31.4.1	
大部門	中部門	小部門	現在職員数 (人)	現在職員数 (人)	現在職員数 (人)	現在職員数 (人)	現在職員数 (人)	現在職員数 (人)	現在職員数 (人)	増減 員数 (人)	増減 員数 (人)	現在 構成比 (%)	
商工	商工	商工一般	195	190	191	190	183	184	201	17	11	0.47	
		中小企業指導	23	23	22	23	22	22	23	1	0	0.05	
		試験研究養成機関	0	0	0	0	0	0	0	0	0	0.00	
		小計	218	213	213	213	205	206	224	18	11	0.52	
		観光	38	56	61	76	76	83	87	4	31	0.20	
		商工部門計	256	269	274	289	281	289	311	22	42	0.73	
土木	土木	土木一般	993	988	997	1,026	1,023	1,029	1,040	11	52	2.44	
		用地買収	60	50	59	63	62	61	63	2	13	0.15	
		港湾・空港・海岸	10	9	9	9	9	9	9	0	0	0.02	
		小計	1,063	1,047	1,065	1,098	1,094	1,099	1,112	13	65	2.60	
			建築	811	824	816	794	810	804	814	10	△ 10	1.91
	都市 計画	都市計画一般	549	570	571	561	571	568	571	3	1	1.34	
		都市公園	292	282	281	286	281	282	298	16	16	0.70	
		小計	841	852	852	847	852	850	869	19	17	2.04	
			ダム	3	3	2	2	2	2	0	△ 1	0.00	
			下水	118	117	131	116	113	112	103	△ 9	△ 14	0.24
		土木部門計	2,836	2,843	2,866	2,857	2,871	2,867	2,900	33	57	6.79	
一般行政計			22,395	22,531	23,220	23,248	23,494	23,490	23,611	121	1,080	55.31	
教育	教育 一般	教育一般	1,279	1,305	1,280	1,340	1,318	1,323	1,331	8	26	3.12	
		教育研究所センター等	91	102	102	103	103	111	110	△ 1	8	0.26	
		小計	1,370	1,407	1,382	1,443	1,421	1,434	1,441	7	34	3.38	
	社会 教育	社会教育一般	362	356	348	355	357	353	340	△ 13	△ 16	0.80	
		文化財保護	143	150	152	153	154	165	156	△ 9	6	0.37	
		公民館	100	100	95	67	70	69	69	0	△ 31	0.16	
		その他の社会教育施設	569	557	552	523	515	499	487	△ 12	△ 70	1.14	
			小計	1,174	1,163	1,147	1,098	1,096	1,086	1,052	△ 34	△ 111	2.46
	保健 体育	保健体育一般	237	231	220	201	209	213	222	9	△ 9	0.52	
		給食センター	174	178	180	178	164	158	156	△ 2	△ 22	0.37	
		保健体育施設	25	26	24	22	24	26	24	△ 2	△ 2	0.06	
			小計	436	435	424	401	397	397	402	5	△ 33	0.94
			学校以外の教育計	2,980	3,005	2,953	2,942	2,914	2,917	2,895	△ 22	△ 110	6.78
	義務 教育	小学校	819	838	815	775	787	767	752	△ 15	△ 86	1.76	
		中学校	191	196	192	187	184	203	183	△ 20	△ 13	0.43	
		特別支援学校(小・中)	0	0	0	0	0	0	0	0	0	0.00	
小計		1,010	1,034	1,007	962	971	970	935	△ 35	△ 99	2.19		
その他 の学校 教育	高等学校	139	139	139	137	138	131	130	△ 1	△ 9	0.30		
	大学・短期大学	0	0	0	0	0	0	0	0	0	0.00		
	特別支援学校(高等)	0	0	0	0	0	0	0	0	0	0.00		
	幼稚園	1,139	1,088	973	955	928	872	820	△ 52	△ 268	1.92		
	その他	0	100	101	114	0	0	0	0	△ 100	0.00		
		小計	1,278	1,327	1,213	1,206	1,066	1,003	950	△ 53	△ 377	2.23	
		学校教育計	2,288	2,361	2,220	2,168	2,037	1,973	1,885	△ 88	△ 476	4.42	
		教育部門計	5,268	5,366	5,173	5,110	4,951	4,890	4,780	△ 110	△ 586	11.20	
警察		警察	0	0	0	0	0	0	0	0	0.00		
消防		消防	5,246	5,251	5,276	5,314	5,372	5,374	5,413	39	162	12.68	
特別行政計			10,514	10,617	10,449	10,424	10,323	10,264	10,193	△ 71	△ 424	23.88	
普通会計計			32,909	33,148	33,669	33,672	33,817	33,754	33,804	50	656	79.19	
病院		病院	5,361	4,768	4,848	4,929	4,303	4,349	4,360	11	△ 408	10.21	
水道		水道	1,914	1,879	1,848	1,832	1,860	1,827	1,806	△ 21	△ 73	4.23	
下水道		下水道事業	919	902	894	915	909	903	896	△ 7	△ 6	2.10	
交通		交通	210	214	214	218	218	218	213	△ 5	△ 1	0.50	
その他	その他	国保事業	696	701	682	684	690	686	682	△ 4	△ 19	1.60	
		収益事業	60	62	61	61	65	61	61	0	△ 1	0.14	
		介護保険事業	575	580	594	597	609	621	650	29	70	1.52	
		その他	246	226	234	229	238	226	217	△ 9	△ 9	0.51	
		小計	1,577	1,569	1,571	1,571	1,602	1,594	1,610	16	41	3.77	
公営企業等会計計			9,981	9,332	9,375	9,465	8,892	8,891	8,885	△ 6	△ 447	20.81	
合計			42,890	42,480	43,044	43,137	42,709	42,645	42,689	44	209	100.00	

注) 各構成比は小数第3位で四捨五入しているため、各構成比の和と計の数値は一致しない場合がある。

市町村別部門別職員数

(単位：人)

区分	住民基本台帳人口		議 会		總 務 企 画		税 務		
	31.1.1	30.1.1	増 減	31	30	増 減	31	30	増 減
市町村名									
岸和田市	195,350	196,871	△1,521	9	9	176	64	64	0
中野市	406,974	405,974	△1,000	13	13	348	122	127	△5
池田市	103,652	103,566	△86	9	9	109	28	27	△1
吹田市	371,030	370,583	△447	18	18	391	109	110	△1
大津市	74,797	75,271	△474	6	6	80	25	25	0
高槻市	352,496	353,563	△1,067	12	13	299	93	96	△3
貝塚市	86,974	87,936	△962	5	5	93	41	40	△1
守口市	143,458	144,102	△644	9	9	138	39	45	△6
枚方市	402,579	403,989	△1,410	19	20	339	105	106	△1
茨木市	282,018	281,675	△343	10	10	235	59	60	△1
八尾市	266,790	267,642	△852	15	15	298	68	67	△1
泉佐野市	100,702	100,739	△37	5	5	104	37	35	△2
富田林市	111,898	112,931	△1,033	6	7	126	43	43	0
寝屋川市	233,483	235,705	△2,222	8	8	205	49	48	△1
河内長野市	105,816	107,280	△1,464	5	5	116	38	37	△1
松原市	120,321	120,835	△514	6	6	113	44	45	△1
大東市	121,773	121,773	△1,014	7	7	129	47	49	△2
和泉市	185,329	186,156	△827	9	9	152	43	44	△1
箕面市	138,374	137,980	△394	11	11	170	39	38	△1
柏原市	69,529	70,118	△589	6	6	104	36	34	△2
羽曳野市	111,955	112,719	△764	6	5	148	41	40	△1
門真市	122,656	123,632	△976	10	10	137	43	44	△1
真津市	85,855	85,404	△451	5	5	104	35	37	△2
高石市	57,875	57,932	△57	5	6	75	18	18	0
藤井寺市	64,916	65,311	△395	5	5	106	21	22	△1
東大阪市	490,217	491,939	△1,722	16	16	365	135	134	△1
泉南市	62,212	62,796	△584	6	6	72	25	25	0
四條畷市	55,802	55,794	△8	5	4	74	18	18	0
交野市	77,901	77,899	△2	5	5	78	24	24	0
大阪狭山市	58,547	58,232	△315	4	4	80	25	24	△1
阪南市	54,534	55,277	△743	5	5	67	20	20	0
市計	5,131,614	5,131,614	△17,196	260	265	5,019	1,534	1,546	△12
(大阪府-堺市)				3	3	47	13	12	△1
高槻市	30,892	30,601	△291	3	3	47	10	10	0
豊能市	19,694	20,025	△331	3	3	33	7	7	0
能勢町	10,108	10,393	△285	2	2	22	8	9	△1
岡町	17,166	17,270	△104	2	2	31	22	23	△1
熊取町	43,773	43,927	△154	3	3	63	22	23	△1
田尻町	8,809	8,767	△42	2	2	25	7	7	0
岬町	15,825	16,132	△307	3	3	36	6	7	△1
大南町	13,444	13,570	△126	2	2	31	8	8	0
河内町	15,635	15,729	△94	2	2	35	9	9	0
千早赤阪村	5,262	5,362	△100	1	1	24	6	7	△1
町村計	181,776	181,776	△1,168	23	23	344	96	99	△3
市町村計	5,313,390	5,313,390	△18,364	283	288	5,363	1,630	1,645	△15



(単位:人)

区	労働			農林水産			商工			土木		
	31	30	増減	31	30	増減	31	30	増減	31	30	増減
市町村名												
岸和田市	2	2	0	18	17	1	14	10	4	100	99	1
中野市	6	6	0	3	3	0	10	10	0	264	260	4
池田市	0	0	0	4	4	0	6	6	0	47	47	0
吹田市	5	6	△1	5	4	1	27	23	4	234	222	12
泉大津市	1	3	0	1	1	0	5	5	0	32	33	△1
高槻市	3	3	0	28	29	△1	10	12	△2	191	190	1
貝塚市	1	1	0	13	13	0	5	5	0	48	46	2
守口市	0	0	0	2	2	0	9	7	2	45	45	0
枚方市	4	4	0	11	14	△3	11	8	3	241	252	△11
茨木市	4	4	0	20	20	0	13	12	1	190	189	1
八尾市	5	5	0	6	6	0	15	14	1	149	147	2
佐野市	0	0	0	17	13	4	10	11	△1	58	57	1
林市	1	1	0	0	11	0	6	6	0	51	52	△1
川口市	0	0	0	7	7	0	6	6	0	107	104	3
河内長野市	2	2	0	14	17	△3	12	12	0	40	41	△1
原野市	1	1	0	4	4	0	7	9	△2	56	57	△1
松原市	0	0	0	4	4	0	8	9	△1	51	52	△1
大東市	5	5	0	16	17	△1	7	5	2	83	81	2
和泉市	2	2	0	7	8	△1	11	9	2	82	76	6
箕面市	0	0	0	7	7	0	6	6	0	42	41	1
柏原市	0	0	0	7	7	0	6	6	0	62	60	2
羽曳野市	1	1	0	8	9	△1	16	14	2	79	76	3
真津市	0	0	0	3	3	0	10	7	3	53	45	8
門田市	1	1	0	2	2	0	6	5	1	45	45	0
摂津市	2	2	0	2	2	0	2	2	0	45	46	△1
高石市	0	0	0	4	4	0	10	8	2	39	39	0
藤井寺市	7	7	0	5	5	0	25	22	3	213	214	△1
東大阪市	0	0	0	11	10	1	7	7	0	36	34	2
南市区	0	0	0	2	2	0	3	3	0	25	27	△2
四條畷市	0	0	0	5	5	0	4	4	0	40	37	3
交野市	1	1	0	3	3	0	3	3	0	27	27	0
大阪狭山市	0	0	0	7	7	0	7	7	0	26	25	1
阪南市	0	0	0	7	7	0	7	7	0	26	25	1
市計	54	55	△1	250	253	△3	291	269	22	2,756	2,721	35
(除大阪市・堺市)												
島本町	0	0	0	4	3	1	2	2	0	17	17	0
能勢町	0	0	0	6	6	0	2	2	0	9	9	0
豊能町	0	0	0	8	8	0	1	1	0	4	4	0
箕面町	1	1	0	1	1	0	1	1	0	6	6	0
取熊町	0	0	0	4	5	△1	2	3	△1	34	35	△1
田尻町	1	1	0	3	3	0	1	1	0	9	10	△1
岬町	0	0	0	2	2	0	3	3	0	14	15	△1
大河町	0	0	0	3	3	0	4	3	1	9	9	0
千早赤阪村	0	0	0	5	5	0	1	1	0	11	10	1
町計	2	2	0	41	40	1	20	20	0	119	121	△2
市町村計	56	57	△1	291	293	△2	311	289	22	2,875	2,842	33

(単位:人)

区 分	一般管理部門計			民 生			衛 生			福祉部門計		
	31	30	増 減	31	30	増 減	31	30	増 減	31	30	増 減
市町村名												
岸和田市	388	377	11	369	377	△8	77	81	△4	446	458	△12
豊中	764	767	△3	672	688	△16	306	313	△7	978	1,001	△23
池田	811	774	37	630	650	△20	268	251	17	898	901	△3
吹												
泉大津市	150	151	△1	124	125	△1	16	17	△1	140	142	△2
高槻	633	642	△9	495	498	△3	280	294	△14	775	792	△17
高島	207	203	4	127	128	△1	48	48	0	175	176	△1
守口	242	246	△4	241	263	△22	70	86	△16	311	349	△38
枚方	744	743	1	645	630	15	392	406	△14	1,037	1,036	1
茨木	531	523	8	365	349	16	164	156	8	529	505	24
尾野	558	552	6	416	382	34	355	353	2	771	735	36
八尾	231	218	13	154	153	1	49	45	4	203	198	5
泉佐野	248	246	2	238	238	0	57	56	1	295	294	1
富田	385	378	7	304	310	△6	213	180	33	517	490	27
林川												
河内長野	225	230	△5	87	77	10	46	45	1	133	122	11
野市	232	235	△3	216	218	△2	73	77	△4	289	295	△6
東原	247	250	△3	163	170	△7	40	40	0	203	210	△7
東市	320	315	5	312	308	4	63	63	0	375	371	4
泉市	322	315	7	216	205	11	91	91	0	307	296	11
箕面												
柏原	202	198	4	107	106	1	21	20	1	128	126	2
曳野	279	277	2	182	183	△1	32	32	0	214	215	△1
羽曳野	282	278	4	230	231	△1	122	125	△3	352	356	△4
真津	204	202	2	111	108	3	57	57	0	168	165	3
石津	153	151	2	77	80	△3	21	19	2	98	99	△1
高野												
藤井寺	191	184	7	164	165	△1	28	31	△3	192	196	△4
大東	772	763	9	627	633	△6	357	360	△3	984	983	△9
南大阪	158	154	4	98	93	5	40	40	0	138	133	5
四條	130	128	2	104	105	△1	27	26	1	131	131	0
畷野	163	153	10	91	95	△4	62	59	3	153	154	△1
交野												
大阪狭山	142	142	0	69	70	△1	29	28	1	98	98	0
山南	136	131	5	91	92	△1	43	45	△2	134	137	△3
阪市	10,254	10,128	126	7,837	7,939	△2	3,530	3,525	5	11,367	11,364	3
市計(除大阪市・堺市)												
島本	86	84	2	52	45	7	21	23	△2	73	68	5
能勢	63	63	0	34	36	△2	19	22	△3	53	58	△5
豊能	44	44	0	20	21	△1	8	9	△1	28	30	△2
忠岡	50	48	2	40	38	2	11	8	3	51	46	5
取	125	132	△7	83	81	2	30	32	△2	113	113	0
熊取												
田尻	49	49	0	25	27	△2	15	15	0	40	42	△2
岬	68	66	2	52	48	4	10	9	1	62	57	5
大川	57	56	1	14	13	1	9	8	1	23	21	2
河南	63	62	1	26	22	4	9	9	0	35	31	4
千早赤阪村	46	45	1	8	8	0	7	5	2	15	13	2
町村計	651	649	2	354	339	15	139	140	△1	493	479	14
市町村計	10,905	10,777	128	8,191	8,178	13	3,669	3,665	4	11,860	11,843	17

(単位:人)

区 市町村名	一般行政計			教育			消防			特別行政計		
	31	30	増減	31	30	増減	31	30	増減	31	30	増減
岸和田市	834	835	△1	288	289	△1	178	178	0	466	467	△1
中津市	1,742	1,768	△26	237	249	△12	408	399	9	645	648	△3
池田市	399	392	7	101	103	△7	103	103	0	204	211	△7
吹田市	1,709	1,675	34	352	355	△3	361	360	1	713	715	△2
泉大津市	290	293	△3	58	61	△3	86	83	3	144	144	0
高槻市	1,408	1,434	△26	347	349	△2	329	328	1	676	677	△1
貝塚市	382	379	3	99	99	0	88	89	△1	187	188	△1
守口市	553	595	△42	56	56	0	0	0	0	56	56	0
枚方市	1,781	1,779	2	402	391	11	0	0	0	402	391	11
茨木市	1,060	1,028	32	265	269	△4	270	270	0	535	539	△4
八尾市	1,329	1,287	42	140	169	△29	254	253	1	394	422	△28
泉佐野市	434	416	18	54	54	0	0	0	0	54	54	0
富田林市	543	540	3	126	126	0	160	160	0	286	286	0
富盛川市	902	868	34	159	157	2	0	0	0	159	157	2
河内長野市	358	352	6	67	81	△14	117	117	0	184	198	△14
松原市	521	530	△9	108	110	△2	115	115	0	223	225	△2
大東市	450	460	△10	81	85	△4	0	0	0	81	85	△4
和泉市	695	686	9	161	169	△8	160	157	3	326	326	0
箕面市	629	611	18	184	174	10	140	140	0	324	314	10
柏原市	330	324	6	66	66	0	0	0	0	66	66	0
羽曳野市	493	492	1	94	97	△3	0	0	0	94	97	△3
真珠市	634	634	0	109	108	1	0	0	0	109	108	1
津市	372	367	5	72	78	△6	101	93	8	173	171	2
石野市	251	250	1	59	63	△4	0	0	0	59	63	△4
藤井寺市	383	380	3	78	79	△1	0	0	0	78	79	△1
東大阪市	1,756	1,756	0	393	415	△22	512	504	8	905	919	△14
南市	296	287	9	76	79	△3	0	0	0	76	79	△3
四條市	261	259	2	39	39	0	0	0	0	39	39	0
交野市	316	307	9	90	96	△6	77	78	△1	167	174	△7
大阪狭山市	240	240	0	65	66	△1	75	76	△1	140	142	△2
阪南市	270	268	2	71	70	1	0	0	0	71	70	1
市計	21,621	21,492	129	4,497	4,607	△110	3,534	3,503	31	8,031	8,110	△79
(除大阪市・堺市)												
島本町	159	152	7	37	40	△3	44	43	1	81	83	△2
豊能町	116	121	△5	33	32	1	0	0	0	33	32	1
能勢町	72	74	△2	15	14	1	0	0	0	15	14	1
忠誠町	101	94	7	20	23	△3	38	37	1	58	60	△2
熊取町	238	245	△7	36	35	1	0	0	0	36	35	1
田尻町	89	91	△2	26	24	2	0	0	0	26	24	2
岬町	130	123	7	23	20	3	0	0	0	23	20	3
子母沢町	77	80	△3	19	19	0	0	0	0	19	19	0
河内千早赤阪村	98	93	5	23	27	△4	0	0	0	23	27	△4
千早赤阪村	61	58	3	12	10	2	0	0	0	12	10	2
町村計	1,144	1,128	16	244	244	0	82	80	2	326	324	2
市町村計	22,765	22,620	145	4,741	4,851	△110	3,616	3,583	33	8,357	8,434	△77

(単位:人)

区分	普通会計			病院			水道			交通			増減
	31	30	増減	31	30	増減	31	30	増減	31	30	増減	
市町村名													
市和	1,300	1,302	△2	570	567	3	52	53	△1	0	0	0	0
市田	2,387	2,416	△29	804	800	4	129	130	△1	0	0	0	0
市豊	603	603	0	508	485	23	46	46	0	0	0	0	0
市池	2,422	2,390	32	21	34	△13	127	126	1	0	0	0	0
市吹													
市泉	434	437	△3	308	306	2	15	15	0	0	0	0	0
市大	2,084	2,111	△27	0	0	0	86	86	0	213	218	△5	0
市槻	569	567	2	301	302	△1	35	36	△1	0	0	0	0
市塚	609	651	△42	0	0	0	40	41	△1	0	0	0	0
市口	2,183	2,170	13	459	456	3	93	96	△3	0	0	0	0
市方													
市茨	1,595	1,567	28	0	0	0	69	67	2	0	0	0	0
市八	1,723	1,709	14	488	499	△11	74	79	△5	0	0	0	0
市尾	488	470	18	0	0	0	19	21	△2	0	0	0	0
市泉	829	826	3	0	0	0	35	34	1	0	0	0	0
市富	1,061	1,025	36	0	0	0	46	46	0	0	0	0	0
市寝													
市河	542	550	△8	0	0	0	21	21	0	0	0	0	0
市内	744	755	△11	0	0	0	22	21	1	0	0	0	0
市野	531	545	△14	0	0	0	23	21	2	0	0	0	0
市原	1,016	1,012	4	0	0	0	32	34	△2	0	0	0	0
市東	953	925	28	531	532	△1	27	27	0	0	0	0	0
市泉													
市面	396	390	6	256	252	4	27	26	1	0	0	0	0
市柏	587	589	△2	0	0	0	29	28	1	0	0	0	0
市羽	743	742	1	0	0	0	42	43	△1	0	0	0	0
市真	545	538	7	0	0	0	32	34	△2	0	0	0	0
市津	310	313	△3	0	0	0	10	10	0	0	0	0	0
市石													
市高	461	459	2	110	112	△2	21	19	2	0	0	0	0
市藤	2,661	2,675	△14	0	0	0	149	152	△3	0	0	0	0
市東	372	366	6	0	0	0	2	17	△15	0	0	0	0
市泉	300	298	2	0	0	0	0	0	0	0	0	0	0
市四	483	481	2	0	0	0	24	24	0	0	0	0	0
市交													
市野													
市大阪	380	382	△2	0	0	0	16	15	1	0	0	0	0
市山	341	338	3	0	0	0	0	16	△16	0	0	0	0
市阪													
市計	29,652	29,602	50	4,356	4,345	11	1,343	1,384	△41	213	218	△5	0
(除大阪市・堺市)													
市島	240	235	5	0	0	0	8	10	△2	0	0	0	0
市本	149	153	△4	2	2	0	0	8	△8	0	0	0	0
市能	87	88	△1	2	2	0	4	5	△1	0	0	0	0
市勢	159	154	5	0	0	0	0	5	△5	0	0	0	0
市岡	274	280	△6	0	0	0	13	13	0	0	0	0	0
市取													
市熊													
市田	115	115	0	0	0	0	0	4	△4	0	0	0	0
市尻	153	143	10	0	0	0	0	5	△5	0	0	0	0
市子	99	96	3	0	0	0	0	0	0	0	0	0	0
市大	121	120	1	0	0	0	7	6	1	0	0	0	0
市河	73	68	5	0	0	0	0	0	0	0	0	0	0
市早													
市崇	1,470	1,452	18	4	4	0	32	56	△24	0	0	0	0
市院	31,122	31,054	68	4,360	4,349	11	1,375	1,440	△65	213	218	△5	0
市計													

(単位：人)

区	下水道		その他		公営企業等会計		合計	
	31	増減	30	増減	31	増減	30	増減
市町村名								
岸和田市	31	0	59	1	712	3	2,012	2,011
中野市	130	4	75	0	1,138	7	3,525	3,547
池田市	28	0	29	0	611	23	1,214	1,191
吹田市	90	0	85	△6	323	△18	2,745	2,731
泉大津市	8	0	24	1	355	3	789	789
高槻市	36	△2	68	1	403	△6	2,487	2,520
貝塚市	21	△2	34	0	391	△4	960	962
守口市	32	△1	36	7	108	5	717	754
枚方市	111	3	79	△1	742	2	2,925	2,910
茨木市	28	△2	51	0	148	0	1,743	1,715
八尾市	37	△4	48	△1	647	△21	2,370	2,377
佐野市	13	△2	34	△1	66	△5	554	541
林市	14	0	41	1	90	2	914	914
富田市	9	0	59	△2	114	△2	1,141	1,141
蘆屋市	19	△3	39	0	79	△3	632	632
河内長野市	8	0	39	1	69	2	813	822
原野市	13	0	49	8	85	10	616	620
東大阪市	15	0	40	1	87	△1	1,100	1,100
和泉市	15	0	40	1	88	△1	1,100	1,100
箕面市	9	1	64	3	631	3	1,584	1,553
柏原市	21	0	33	3	337	8	733	719
羽曳野市	22	1	63	6	114	8	701	695
真津市	9	△2	40	△1	91	△4	834	837
津市	13	0	30	△1	75	△2	620	615
石野市	6	0	16	0	32	0	342	345
藤井寺市	14	1	29	1	174	2	635	631
東大阪市	78	0	89	△1	316	△4	2,977	2,995
南大阪	11	0	32	△1	45	△16	417	427
四條市	6	△1	14	0	20	△1	320	319
交野市	8	0	26	0	58	0	541	539
大阪狭山市	9	0	19	0	44	1	424	425
阪南	9	0	29	0	38	△16	379	392
市計	858	△8	1,373	19	8,143	△24	37,795	37,769
(除大阪市・堺市)								
島本町	5	0	14	0	27	△2	29	284
能勢町	3	1	8	△1	13	△8	162	174
能岡町	3	0	10	2	19	1	106	106
熊取町	4	1	12	△3	16	△7	175	177
取市	9	0	18	△1	40	△1	314	321
尻町	4	0	6	0	10	△4	125	129
岬町	3	0	10	1	13	△4	166	160
太子町	3	0	12	0	15	0	114	111
河内	3	0	11	0	21	1	140	140
千早赤阪村	1	△1	7	0	8	△1	81	77
町計	38	1	108	△2	182	△25	1,652	1,659
市町村計	896	△7	1,481	17	8,325	△49	39,447	39,428

職種別職員数

[府内市町村（大阪市・堺市除く）・一部事務組合等分]

職 種	区 分	28.4.1 職員数 (人)	29.4.1 職員数 (人)	30.4.1 職員数 (人)	31.4.1 職員数 (人)	増減 (30.4.1 ~ 31.4.1)		31.4.1 構成比 (%)
						増減数 (人)	増減率 (%)	
1	司書（補）・学芸員（補）	310	297	290	280	△ 10	△ 3.4	0.7
2	医師・歯科医師	729	637	662	659	△ 3	△ 0.5	1.5
3	看護師	3,177	2,770	2,755	2,749	△ 6	△ 0.2	6.4
4	保健師・助産師	1,004	1,011	1,039	1,069	30	2.9	2.5
5	その他の医療技術者	930	853	882	920	38	4.3	2.2
6	獣医師	32	35	40	45	5	12.5	0.1
7	栄養士	193	194	209	205	△ 4	△ 1.9	0.5
8	農業等普及指導員	0	0	0	0	0	0.0	0.0
9	農林水産技師	15	14	14	18	4	28.6	0.0
10	動植物飼育員	0	0	0	0	0	0.0	0.0
11	建築技師	774	784	790	802	12	1.5	1.9
12	土木技師	2,248	2,255	2,257	2,266	9	0.4	5.3
13	保育所保育士	3,192	3,219	3,148	3,151	3	0.1	7.4
14	施設保育士・寄宿舎指導員等	350	349	384	365	△ 19	△ 4.9	0.9
15	食品、環境衛生監視員	21	24	26	26	0	0.0	0.1
16	その他の一般技術職	2,269	2,284	2,252	2,189	△ 63	△ 2.8	5.1
17	生活、作業等指導員	150	125	130	128	△ 2	△ 1.5	0.3
18	生保担当ケースワーカー	719	721	714	707	△ 7	△ 1.0	1.7
19	五法担当ケースワーカー	268	250	246	230	△ 16	△ 6.5	0.5
20	査察指導員	156	166	153	165	12	7.8	0.4
21	各種社会福祉司	86	94	108	108	0	0.0	0.3
22	水道等検針員・徴収員	3	3	3	3	0	0.0	0.0
23	その他の一般事務職	15,785	15,966	16,032	16,295	263	1.6	38.2
24	ホームヘルパー	0	0	0	0	0	0.0	0.0
25	運転手・車掌等	264	261	257	246	△ 11	△ 4.3	0.6
26	守衛・庁務員等	433	423	411	372	△ 39	△ 9.5	0.9
27	電気、ボイラー等技術員	6	5	5	6	1	20.0	0.0
28	調理員	809	762	724	688	△ 36	△ 5.0	1.6
29	清掃職員	1,528	1,471	1,420	1,356	△ 64	△ 4.5	3.2
30	船員	0	0	0	0	0	0.0	0.0
31	電話交換手	2	2	2	1	△ 1	△ 50.0	0.0
32	道路補修員	72	71	69	62	△ 7	△ 10.1	0.1
33	その他の技能労務職	535	537	544	534	△ 10	△ 1.8	1.3
34	社会教育主事	41	38	42	41	△ 1	△ 2.4	0.1
35	その他の教育公務員	1,704	1,698	1,647	1,570	△ 77	△ 4.7	3.7
36	警察官	0	0	0	0	0	0.0	0.0
37	交通巡視員	0	0	0	0	0	0.0	0.0
38	消防吏員	5,319	5,377	5,378	5,419	41	0.8	12.7
39	臨時職員	13	13	12	14	2	16.7	0.0
合 計		43,137	42,709	42,645	42,689	△ 64	△ 0.1	100.0

注) 各構成比は少数第2位で四捨五入しているため、各構成比の和と計の数値は一致しない場合がある。

職務上の地位別職員数（平成31年4月1日現在）

（単位：人、％）

区分	部長級		部次長級		課長級		課長補佐級		係長級		小計A		その他の職員	その他	合計B	役職比率 A/B
	相当		相当		相当		相当		相当		相当					
	局長	相当	相当	相当	相当	相当	相当	相当	相当							
市町村名																
岸和田市	0	3	21	0	0	100	135	5	96	96	148	352	275	0	627	56.1
豊中	0	0	15	5	31	118	142	53	288	399	416	705	353	0	1,058	66.6
池田	0	0	11	0	14	48	48	0	48	0	0	0	163	0	332	50.9
吹田	0	11	28	6	55	145	195	172	347	349	662	772	645	0	1,417	54.5
泉大津市	0	1	8	6	14	21	35	0	22	73	29	151	69	0	220	68.6
高槻市	0	4	13	9	32	81	145	83	210	210	338	481	661	0	1,142	42.1
貝塚市	2	2	10	0	8	45	52	13	0	75	23	116	116	0	298	61.1
守口市	0	0	15	0	9	38	40	0	0	91	0	193	293	0	486	39.7
枚方市	3	4	24	15	55	99	213	6	1	377	29	768	566	0	1,334	57.6
茨木市	0	5	18	5	28	68	91	30	2	97	72	302	607	0	909	33.2
八尾市	0	9	30	0	27	89	131	0	210	387	248	664	224	0	888	74.8
泉野市	0	21	28	0	0	56	79	56	44	77	155	240	129	0	369	65.0
佐野市	0	1	14	1	9	46	53	12	101	151	127	273	181	0	454	60.1
富田市	0	0	19	0	27	61	22	0	0	112	0	241	485	0	726	33.2
寝屋川市	0	5	15	0	0	45	65	30	80	124	123	249	133	0	382	65.2
河内長野市	0	3	13	10	24	37	55	34	16	57	186	186	156	0	400	46.5
松原市	1	0	14	0	15	0	33	0	41	97	41	198	156	0	354	55.9
大東市	0	0	16	0	28	56	67	3	8	85	12	252	279	0	531	47.5
和泉市	1	9	10	6	11	69	62	43	64	98	173	250	266	0	516	48.4
箕面市	0	3	14	0	13	48	42	17	25	44	67	161	127	0	288	55.9
柏原市	0	11	16	0	10	78	163	113	36	36	183	303	187	0	490	61.8
野市	1	3	10	0	7	45	76	20	33	77	49	218	251	0	469	46.5
真津市	0	1	11	9	10	32	38	20	24	43	57	134	161	11	306	43.8
津石市	0	3	7	0	11	25	34	0	10	33	18	110	105	0	215	51.2
高石市	0	3	14	13	20	23	45	29	34	70	85	172	141	0	313	55.0
藤井寺市	4	7	31	4	84	168	262	48	343	356	406	901	618	0	1,519	59.3
東大阪市	0	3	10	2	9	44	40	19	22	44	53	132	159	0	291	45.4
泉南	0	2	12	0	8	37	13	2	0	29	16	99	107	0	206	48.1
四條畷市	0	0	15	0	14	39	40	0	30	83	30	191	93	0	284	67.3
交野市	0	2	13	0	5	29	38	5	45	45	58	130	97	8	235	55.3
狹阪市	0	0	11	0	12	21	55	25	11	48	36	147	109	0	256	57.4
市計	12	116	486	91	585	1,835	2,509	825	2,107	3,911	3,733	9,326	7,970	19	17,315	53.9
(除大阪市・堺市)																
島本町	0	0	4	0	8	31	0	0	0	14	14	57	91	0	148	38.5
豊島町	1	4	8	0	6	20	15	2	0	35	12	78	37	0	100	78.0
能勢町	0	0	5	0	0	9	2	0	0	18	0	34	37	0	71	47.9
岡町	0	0	6	0	1	18	9	4	7	14	13	48	35	0	83	57.8
取敢町	0	9	16	0	0	31	15	0	30	60	45	122	99	0	221	55.2
田尻町	0	1	8	0	0	18	25	0	0	17	5	68	18	0	86	79.1
岬町	0	8	16	0	5	10	16	8	20	29	36	76	40	0	116	65.5
太子町	0	0	4	0	0	18	13	0	0	29	0	64	28	0	92	69.6
河内町	0	0	7	0	6	10	15	0	0	9	0	47	46	0	93	50.5
千早赤阪村	0	0	0	3	4	9	10	0	6	12	10	35	30	0	65	53.8
町村計	1	22	74	3	24	33	120	14	63	237	135	629	446	0	1,075	58.5
市町村計	13	138	560	94	609	2,009	2,629	839	2,170	4,148	3,868	9,955	8,416	19	18,390	54.1

住民基本台帳人口千人当たりの職員数 (平成26年～31年)

(各年4月1日現在 単位:人)

区分	26年 全部門		27年 全部門		28年 全部門		29年 全部門		30年 全部門		31年 全部門	
	一般行政	特別行政	一般行政	特別行政	一般行政	特別行政	一般行政	特別行政	一般行政	特別行政	一般行政	特別行政
岸和田市	99	4.0	99	4.1	100	4.1	102	4.2	102	4.2	103	4.3
豊中	92	4.4	92	4.6	91	4.5	89	4.4	87	4.4	87	4.3
池田	114	3.8	114	3.8	112	3.7	113	3.8	115	3.8	117	3.8
吹田	67	3.9	68	4.1	70	4.3	72	4.4	74	4.5	74	4.6
泉大津市	101	3.5	103	3.7	103	3.7	103	3.8	105	3.9	105	3.9
高槻	71	4.1	72	4.1	72	4.1	72	4.1	71	4.1	71	4.0
高島	103	4.1	104	4.1	106	4.1	109	4.3	109	4.3	110	4.4
守口	63	4.5	63	4.3	59	4.6	58	4.5	52	4.1	50	3.9
枚方	68	4.3	70	4.4	70	4.4	72	4.4	72	4.4	73	4.4
茨木	57	3.4	57	3.5	58	3.5	58	3.6	61	3.6	62	3.8
八尾	85	4.5	87	4.6	87	4.7	87	4.6	89	4.8	89	5.0
泉野	58	4.2	55	4.0	54	4.0	54	4.0	54	4.1	55	4.3
佐野	76	4.5	78	4.5	79	4.6	81	4.7	81	4.8	82	4.9
富田	49	3.7	48	3.6	47	3.6	48	3.6	48	3.7	50	3.9
蘆屋	58	3.5	59	3.6	59	3.4	59	3.3	59	3.3	59	3.4
河内長野	63	4.0	65	4.1	66	4.3	68	4.4	68	4.4	68	4.3
松原	48	3.6	48	3.6	49	3.7	50	3.7	51	3.8	51	3.7
大東	65	4.1	61	3.9	60	3.8	59	3.7	59	3.8	60	3.8
和泉	110	4.5	110	4.5	113	4.4	113	4.5	113	4.4	114	4.5
箕面	97	4.5	99	4.6	101	4.6	102	4.6	103	4.6	105	4.7
柏原	55	3.8	56	3.9	58	4.0	60	4.2	62	4.4	63	4.4
曳野	65	3.7	66	3.8	67	3.8	68	3.8	68	3.8	68	3.8
真野	75	4.4	75	4.5	73	4.3	72	4.3	72	4.3	72	4.3
津	63	4.7	63	4.7	62	4.8	61	4.4	60	4.3	59	4.3
高石	92	5.5	93	5.7	95	5.7	96	5.8	97	5.8	98	5.9
寺南	73	3.5	74	3.5	74	3.5	74	3.5	74	3.5	74	3.5
大阪	68	4.7	67	4.6	68	4.6	68	4.6	68	4.6	67	4.6
東大阪	58	4.3	59	4.3	59	4.3	57	4.5	57	4.6	57	4.6
泉南	68	3.9	69	4.0	69	4.0	69	4.0	69	4.0	69	4.1
四條	72	4.0	73	4.1	72	4.1	73	4.1	73	4.1	72	4.1
交野	68	4.6	68	4.6	69	4.7	70	4.8	71	4.8	72	4.8
狭山	7.3	4.1	7.4	4.1	7.4	4.1	7.4	4.2	7.5	4.3	7.6	4.3
阪市平均	7.3	4.1	7.4	4.1	7.4	4.1	7.4	4.2	7.5	4.3	7.6	4.3
(除大阪市・堺市)												
全国市平均	8.7	5.0	8.8	5.0	8.8	5.0	8.7	5.4	8.6	5.1	8.6	5.1
島本	84	4.9	86	5.0	87	5.1	87	5.1	86	5.0	82	5.0
能勢	102	5.7	102	5.7	103	5.8	103	6.0	103	6.0	105	6.1
豊能	110	6.3	102	6.6	103	6.6	101	6.5	102	6.5	102	6.5
忠通	96	5.1	99	5.3	100	5.4	100	5.3	102	5.4	102	5.4
熊取	7.4	5.6	7.4	5.7	7.6	5.8	7.4	5.7	7.3	5.6	7.2	5.4
田尻	145	10.1	148	10.3	146	10.3	148	10.4	147	10.4	147	10.5
岬	90	6.5	92	6.9	93	7.0	93	7.1	99	7.6	85	6.0
大子	80	5.2	81	5.4	79	5.3	79	5.5	82	5.7	81	5.6
千早	102	5.7	102	5.9	102	5.9	102	5.9	102	5.9	102	5.9
早稲	131	8.5	139	9.4	141	9.8	140	9.7	144	10.6	154	11.6
早稲	131	8.5	139	9.4	141	9.8	140	9.7	144	10.6	154	11.6
府内町村平均	9.2	5.8	9.2	6.0	9.1	6.1	9.0	6.1	10.1	7.0	10.2	7.2
全国町村平均	12.1	7.8	12.1	7.9	12.9	8.5	12.8	10.6	12.8	10.6	12.8	10.6
府内町村平均	7.4	4.1	7.4	4.2	7.4	4.2	7.4	4.2	7.4	4.2	7.4	4.2
府内町村平均	7.4	4.1	7.4	4.2	7.4	4.2	7.4	4.2	7.4	4.2	7.4	4.2

※平成30年の全国市平均、全国町村平均は本誌編集時点で公表されていない。



一般行政職における女性職員の割合

(平成31年4月1日現在 単位：人、%)

区分	役職者		その他職員等		総計	
	うち女性	割合	うち女性	割合	うち女性	割合
岸和田市	352	24.7	275	38.2	627	30.6
中野市	705	29.4	353	45.6	1,058	34.8
豊池市	169	24.3	163	45.4	332	34.6
吹田市	772	25.5	645	45.3	1,417	34.5
大津市	151	24.5	69	40.6	220	29.5
高槻市	481	13.7	661	42.2	1,142	30.2
高島市	182	26.4	116	39.7	298	31.5
守口市	193	6.7	293	46.1	486	30.5
枚方市	768	19.4	566	46.5	1,334	30.9
茨木市	302	20.9	607	47.4	909	38.6
尾野市	664	22.1	224	41.1	888	26.9
泉野市	240	10.8	64	12.9	369	24.4
富田市	273	23.1	181	37.0	454	28.6
蘆屋市	241	14.5	485	43.3	726	33.7
河内長野市	249	27.7	133	37.6	382	31.2
松原市	186	26.9	214	41.1	400	34.5
東大阪市	198	15.7	156	47.4	354	28.7
大和町	252	21.0	279	49.1	531	35.8
箕面市	250	30.8	266	56.0	516	43.8
柏原市	161	11.2	127	37.8	288	22.9
羽曳野市	303	25.4	187	38.0	490	30.2
真野市	218	29.4	251	36.3	469	33.0
津市	134	9.7	161	35.4	295	23.7
高石市	110	14.5	105	25.7	215	20.0
藤井寺市	172	19.2	141	39.0	313	28.1
東大阪市	901	23.3	618	39.5	1,519	31.4
南大阪町	132	12.9	159	46.5	291	31.3
四條畷市	99	22.2	107	53.3	206	38.3
交野市	191	29.3	93	37.6	284	32.0
大阪市	130	23.1	97	44	227	32.6
狭山市	147	29.9	109	51.4	256	39.1
市計	9,326	22.3	7,970	43.4	17,296	32.0
島本町	57	8.8	91	45.1	148	31.1
能勢町	78	16.7	22	27.3	100	19.0
豊能町	34	5.9	7	18.9	41	12.7
忠岡町	48	20.8	35	34.3	83	26.5
取敢町	122	27.9	99	43.4	221	34.8
田尻町	68	13.2	18	33.3	86	17.4
岬町	76	27.6	40	40.0	116	37
太子町	64	25.0	7	25.0	71	31.9
河内町	47	19.1	28	25.0	75	25.0
千早赤阪村	35	22.9	46	21.7	81	20.4
市町村計	629	20.2	446	35.0	1,075	26.3
町計	2,209	22.2	8,416	43.0	10,625	31.7

